

PLANIMETRIA GENERALE DELLO STATO SOVRAPPOSTO

scala 1 : 200

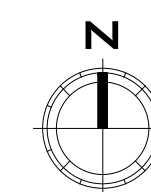
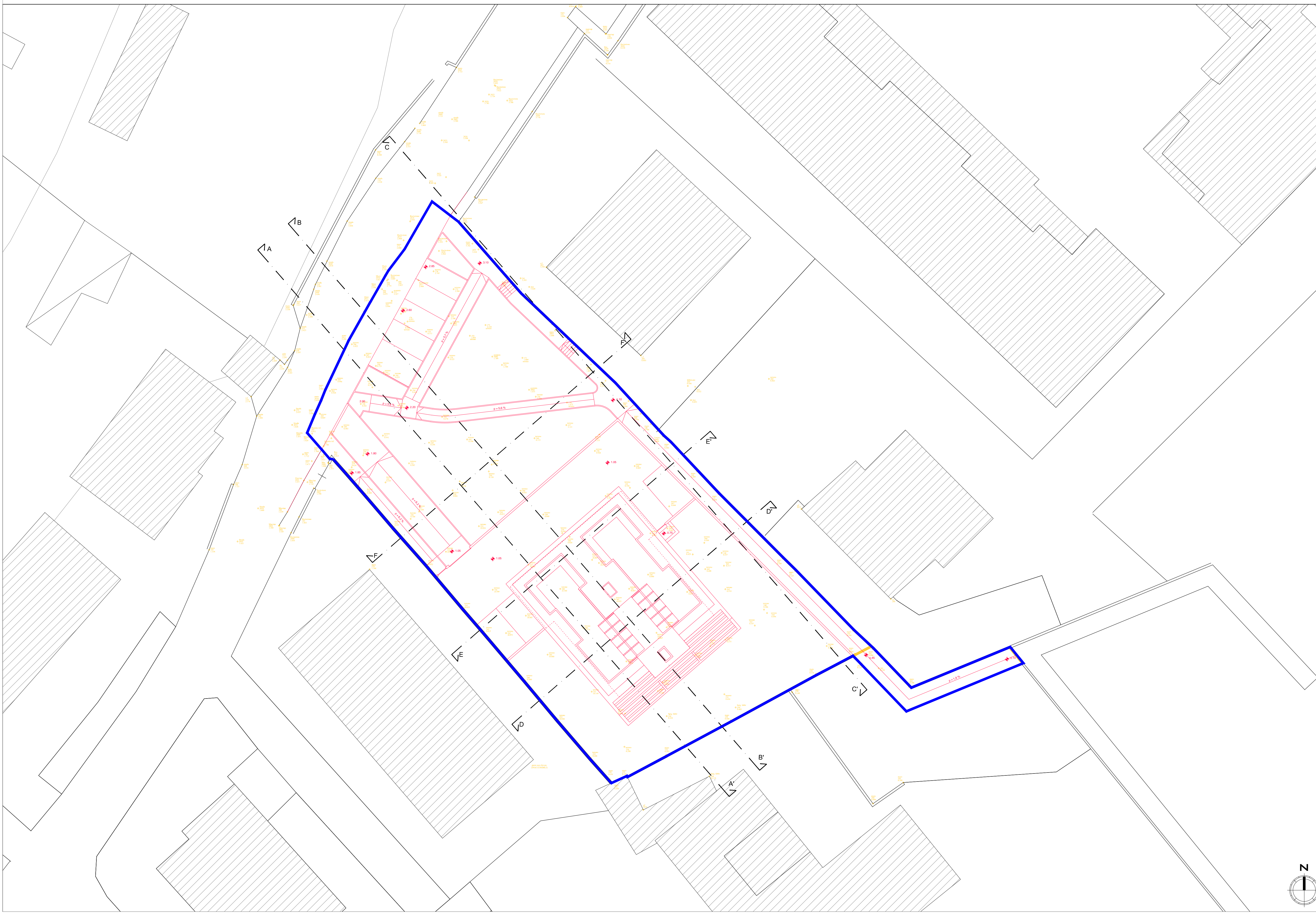

LEGENDA

- Perimetro Piano Attuativo
- Demolito
- Costruito

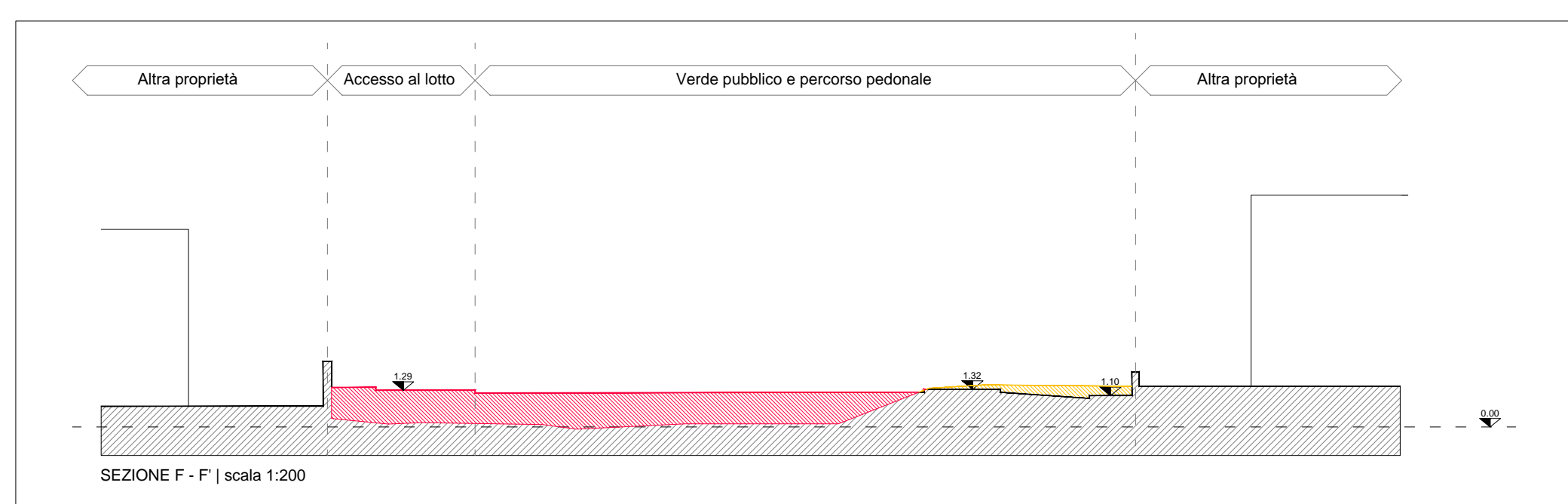
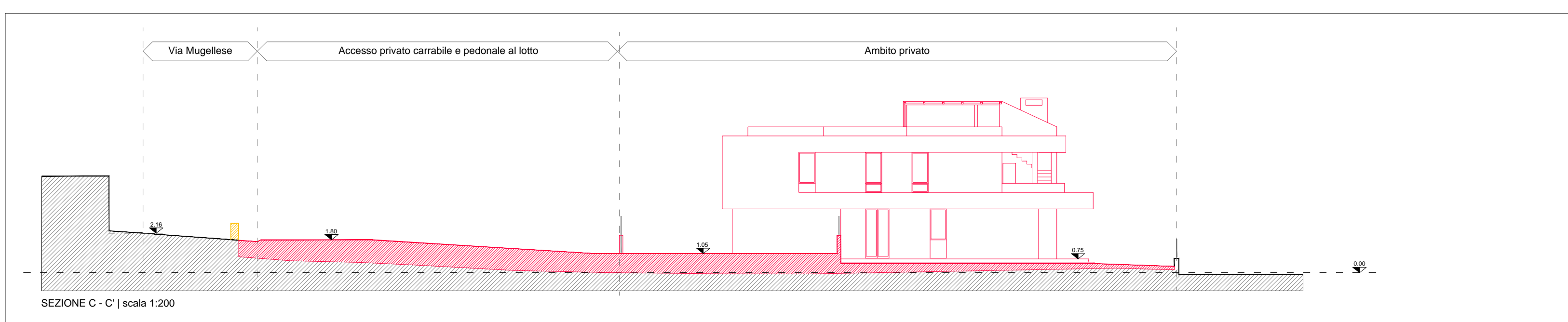
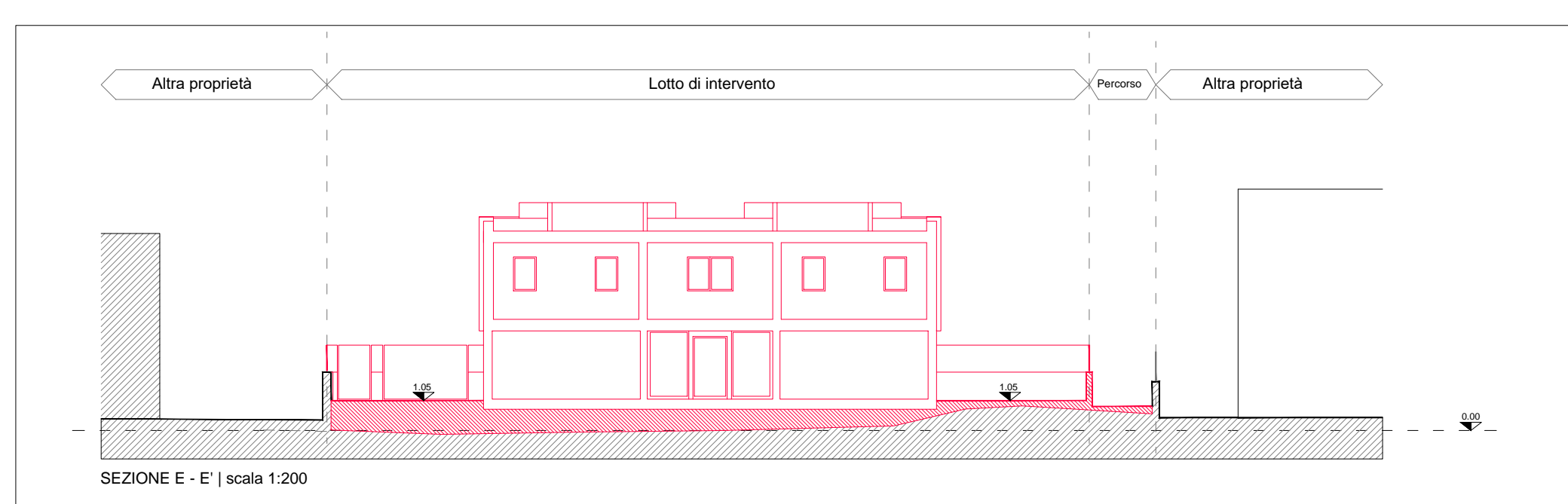
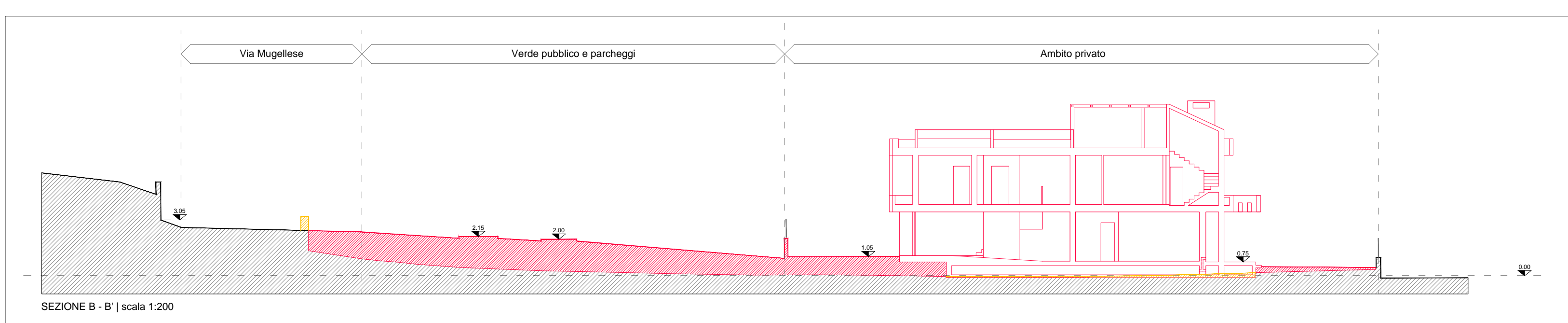
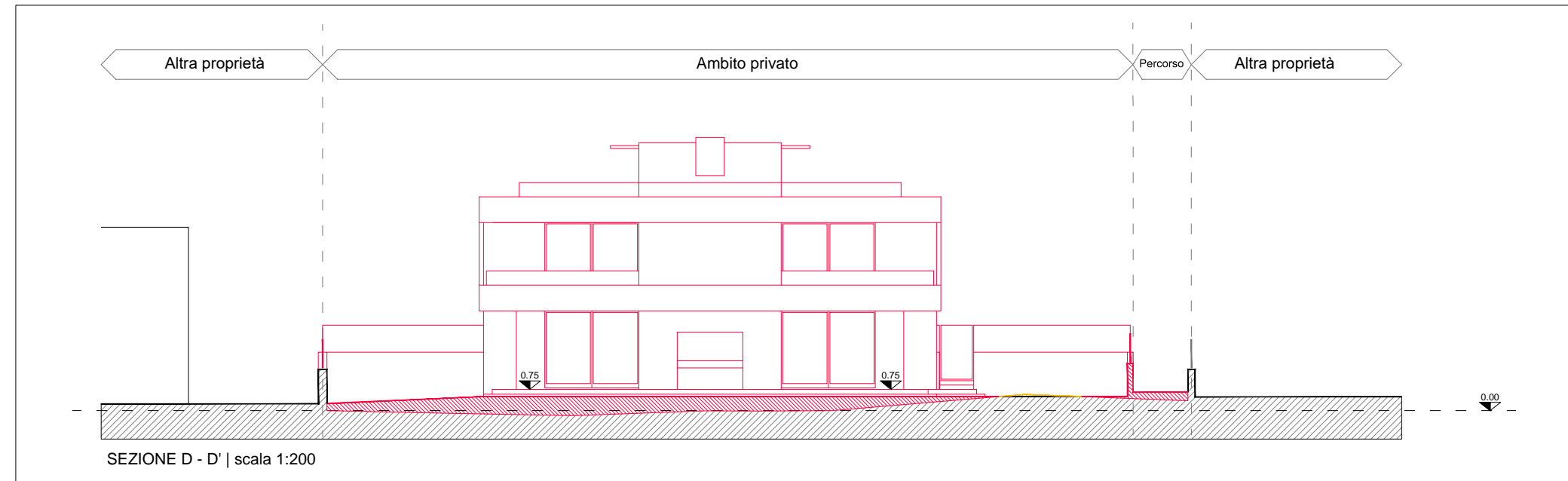
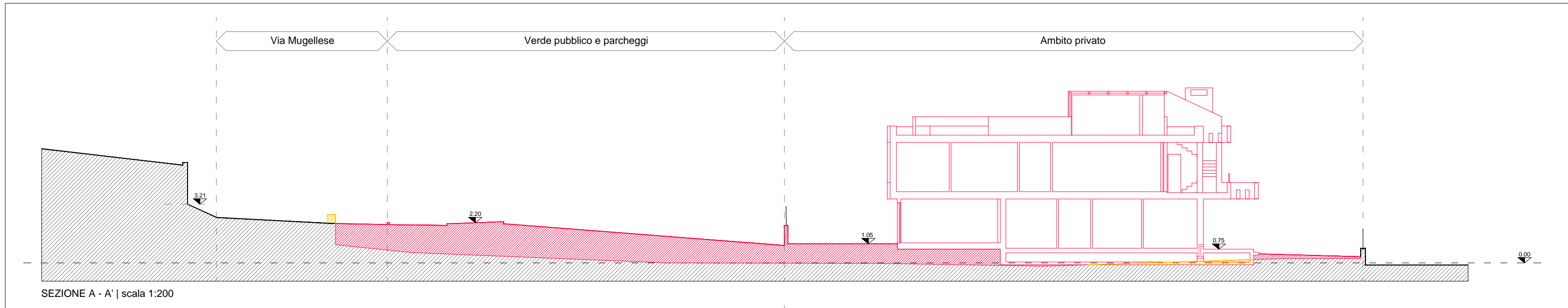

COMUNE DI PRATO

**RICHIESTA DI APPROVAZIONE
PIANO ATTUATIVO IN VARIANTE URBANISTICA
AI SENSI DEL CAPO II, TITOLO V DELLA L.R. 65/2014**

PROGETTO DI UN EDIFICIO A DESTINAZIONE D'USO RESIDENZIALE COMPOSTO DA TRE
UNITA' ABITATIVE DA PREVEDERSI IN UN'AREA DEL COMUNE DI PRATO, LOC.TÀ LA QUERCE,
POSTA TRA VIA MUGELLESE E VIA BANCO TANINI

**PIANO ATTUATIVO IN VARIANTE
SEZIONE ES - STATO SOVRAPPOSTO**

TRASTULERA S.r.l.
Via Valentin, 38 - 53100 Prato (PO) - P.IVA 02642500977

PROJECT MANAGEMENT	EDISYSTEM s.r.l.
PROJECT MANAGER	ARCH. GIOVANNI VALENTINI
PROGETTISTA URBANISTICO E ARCHITETTONICO	ARCH. MARCO VALENTINI ARCH. RACHELE BELLI
PROGETTISTA OPERE URBANIZZAZIONE PRIMARIA	ARCH. MARCO VALENTINI
INDAGINE FATTIBILITA' GEOLOGICA, IDRAULICA E SISMICA	SINERGIA SRLS

ELABORATO: PLANIMETRIA GENERALE STATO SOVRAPPOSTO
SEZIONI TERRITORIALI STATO SOVRAPPOSTO

SCALA: 1:200 | 1:500
ES 01

REVISIONE	DESCRIZIONE	DATA
1	PRESENTAZIONE	AGOSTO 2020
2	INTEGRAZIONE A SOSTITUZIONE	GENNAIO 2021
3	INTEGRAZIONE A SOSTITUZIONE	LUGLIO 2021
4	INTEGRAZIONE A SOSTITUZIONE	NOVEMBRE 2021

Firmato da:

Valentini Marco

codice fiscale VLNMRC78D22D612W

num.serie: 81821472146833029596447305482369618934

emesso da: ArubaPEC S.p.A. NG CA 3

valido dal 12/03/2020 al 13/03/2023