

PIANTE

Scala 1 : 100

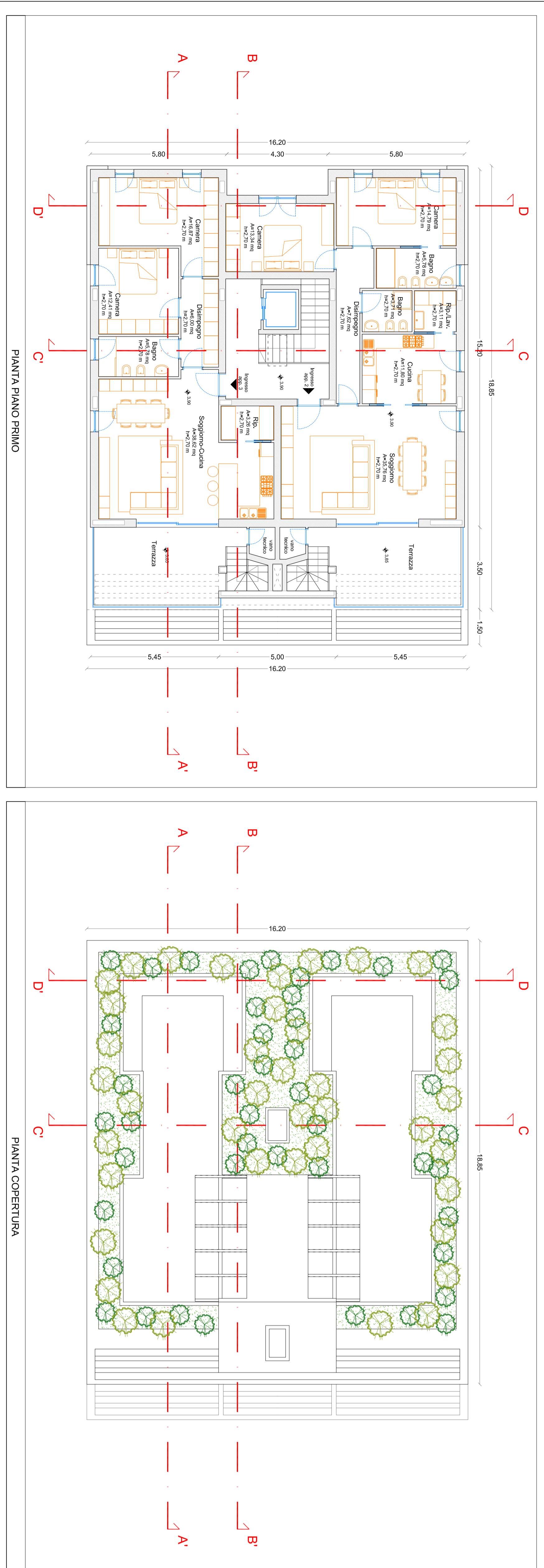
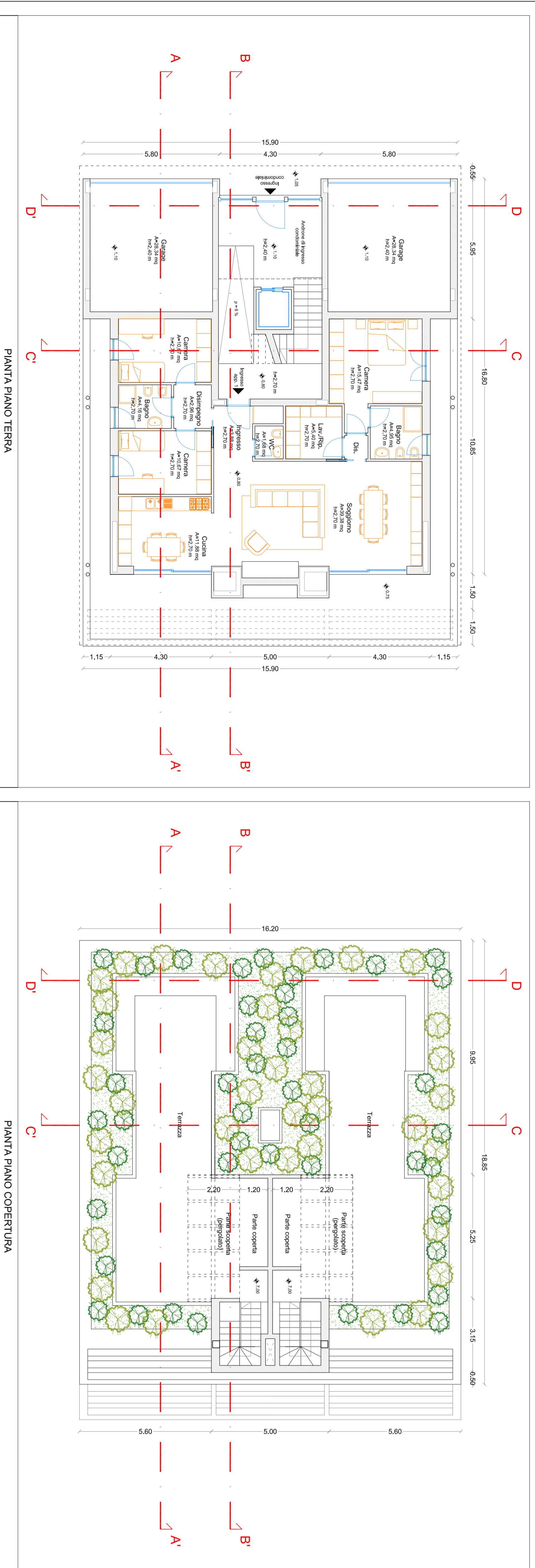

PROSPETTI

Scala 1 : 100

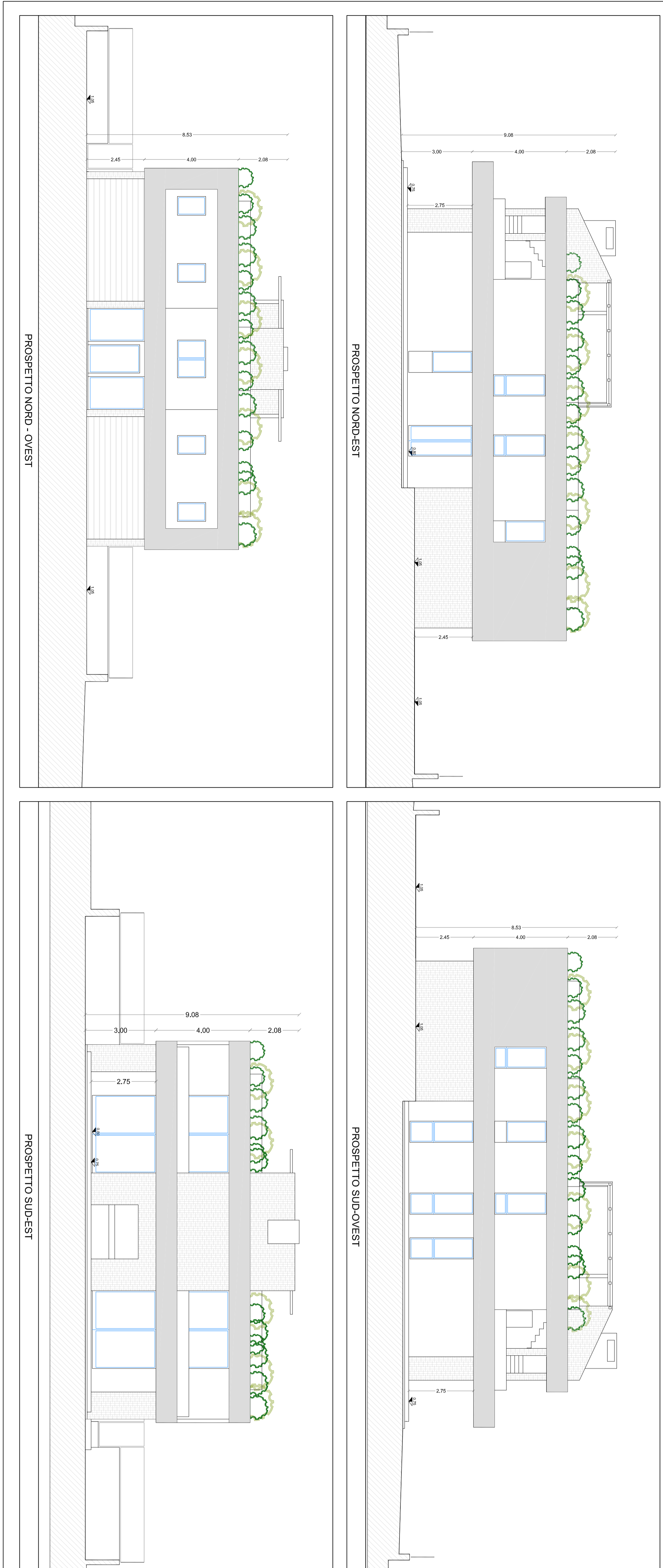

SEZIONI

Scala 1 : 100

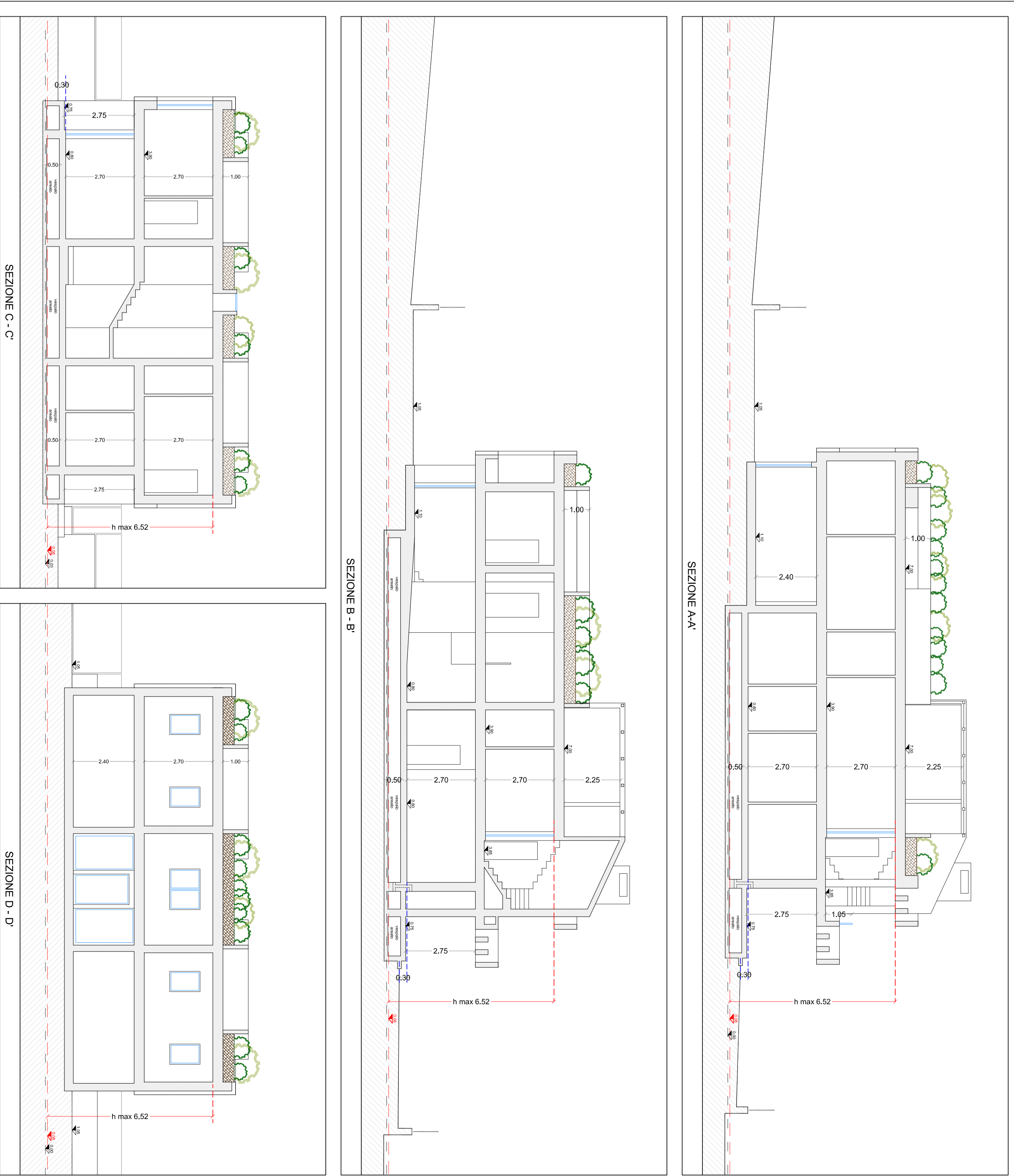

REFERIMENTI NORMATIVI

ALTEZZA MASSIMA: L'altezza massima è calcolata assumendo come estremo superiore la linea di intersezione tra il muro esterno e la linea di intersezione del soffitto di copertura e come estremo inferiore la quota media del terreno su cui insiste l'edificio allo stato preesistente pari a +0,08 orn (art. 17 parte I del R.E.)
 INTERCAPEDINE E VESPIA : L'edificio è isolato dal sottosuolo mediante vespaio direttamente annesso ai locali di categoria A (art. 28 parte II del R.E.) a posto a una quota maggiore di 30 cm (+0,30) rispetto al piano più elevato della superficie dello spazio esterno adiacente; l'intercapedine, dotato di scambiosso, è collegato ad una quota inferiore di 5 cm rispetto al coltello interno ed è presente un griglia di ricambio con lo spazio sottostante in modo da consentire lo scambio scambiosso (art. 119 parte I del R.E.)

COMUNE DI PRATO
 RICHIESTA DI APPROVAZIONE
 PIANO ATTUATIVO IN VARIANTE URBANISTICA
 AI SENSI DEL CAPO II, TITOLO V DELLA L.R. 65/2014
 PROGETTO DI UN EDIFICIO A DESTINAZIONE D'USO RESIDENZIALE COMPOSTO DA TRE UNITA ABITATIVE DA PREVEDERSI IN UN'AREA DEL COMUNE DI PRATO, LOC. I A LA QUERCE, POSTA TRA VIA MUGELLESE E VIA BANCO FANNI

PIANO ATTUATIVO IN VARIANTE
SEZIONE EP - ELABORATI STATO PROGETTO

TRASTUERA S.r.l.
 Via...
 Tel. ...

PROGETTO	ESISTENTE
PROJECT MANAGER	ARCH. GIOVANNI VALLINI
PROGETTISTA URBANISTICO E ARCHITETTONICO	ARCH. MARCO VALERINI ARCH. RAFFAELLA BELLI
PROGETTISTA OPERE	ARCH. MARCO VALERINI
PROIEZIONE ATTUALITÀ GEOLOGICA, IDROLOGICA E SISMICA	SINERZIA SPA

REVISIONE	DESCRIZIONE	DATA
1	PRELIMINARE	AGOSTO 2008
2	DEFINIZIONE PRELIMINARE	LUGLIO 2009
3	DEFINIZIONE A.S. DEFINITIVE	LUGLIO 2009
4	INFORMAZIONE A.S. DEFINITIVE	NOVEMBRE 2009

PAIANE - PROSPETTI - SEZIONI

SCALA: 1:100

EP 02

Firmato da:

Valentini Marco

codice fiscale VLNMRC78D22D612W

num.serie: 81821472146833029596447305482369618934

emesso da: ArubaPEC S.p.A. NG CA 3

valido dal 12/03/2020 al 13/03/2023