

- LEGENDA TUBAZIONI ENEL**
- cavo media tensione
 - cavo bassa tensione
 - cabina enel
- LEGENDA ACQUEDOTTO**
- tubazione acquedotto
- LEGENDA ILLUM. PUBBLICA**
- linea illuminazione
 - linea terra
 - lampade
 - pozzetto lampada
- LEGENDA TELECOM**
- cavo telecom
 - pozzetto di ispezione rete telecomunicazioni
- LEGENDA FOGNATURA**
- rete fognaria mista
 - pozzetto di ispezione fognatura
 - fosso

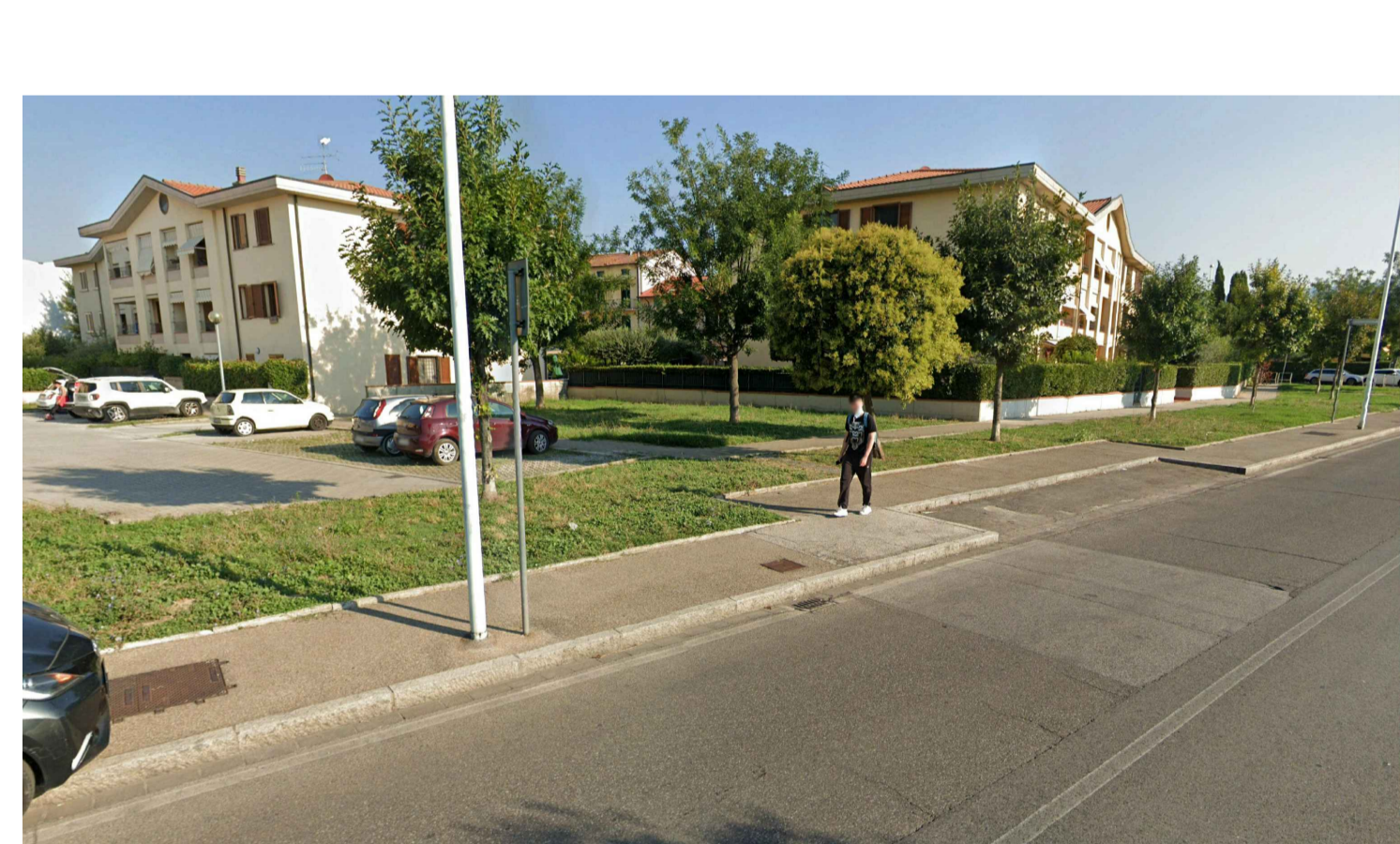
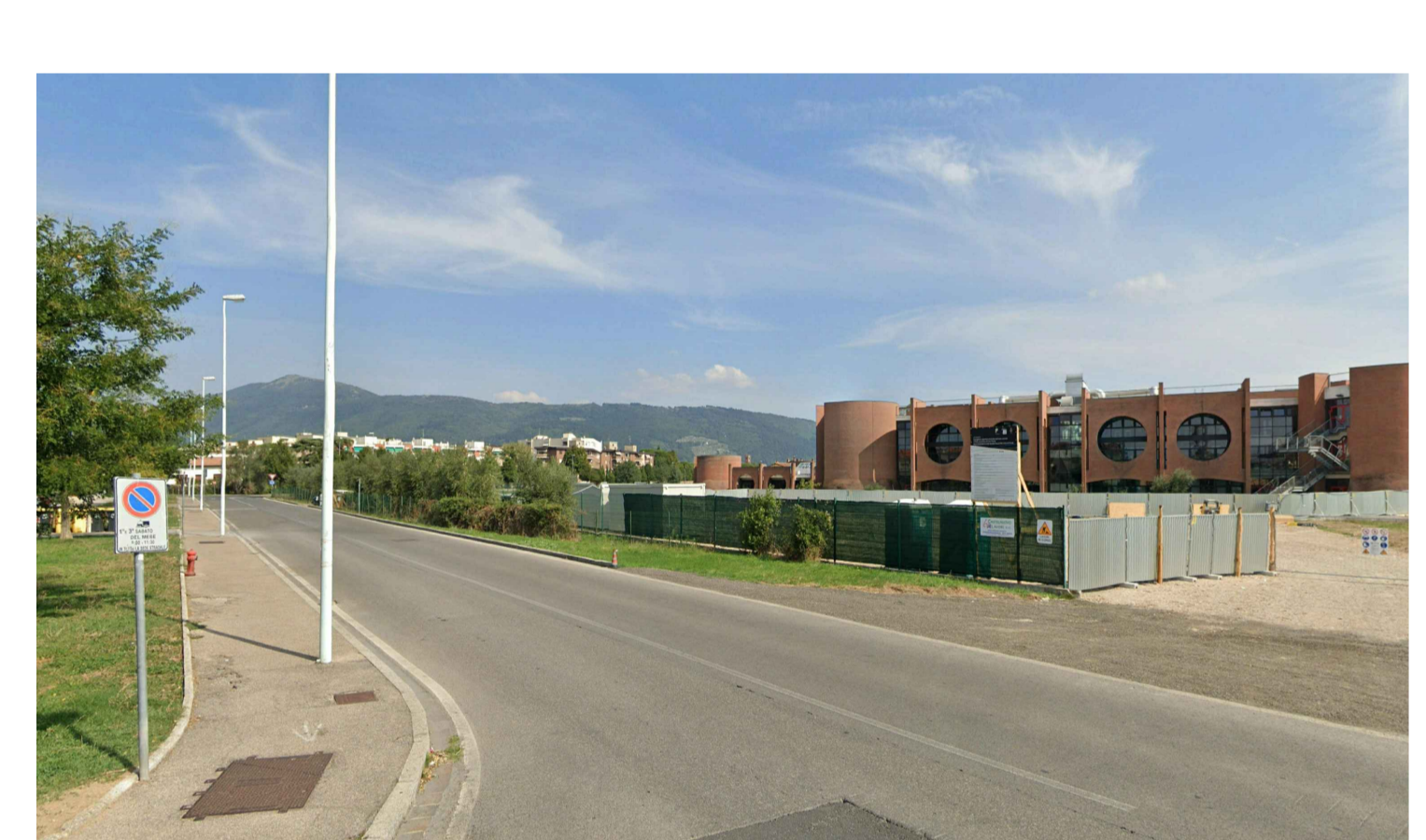
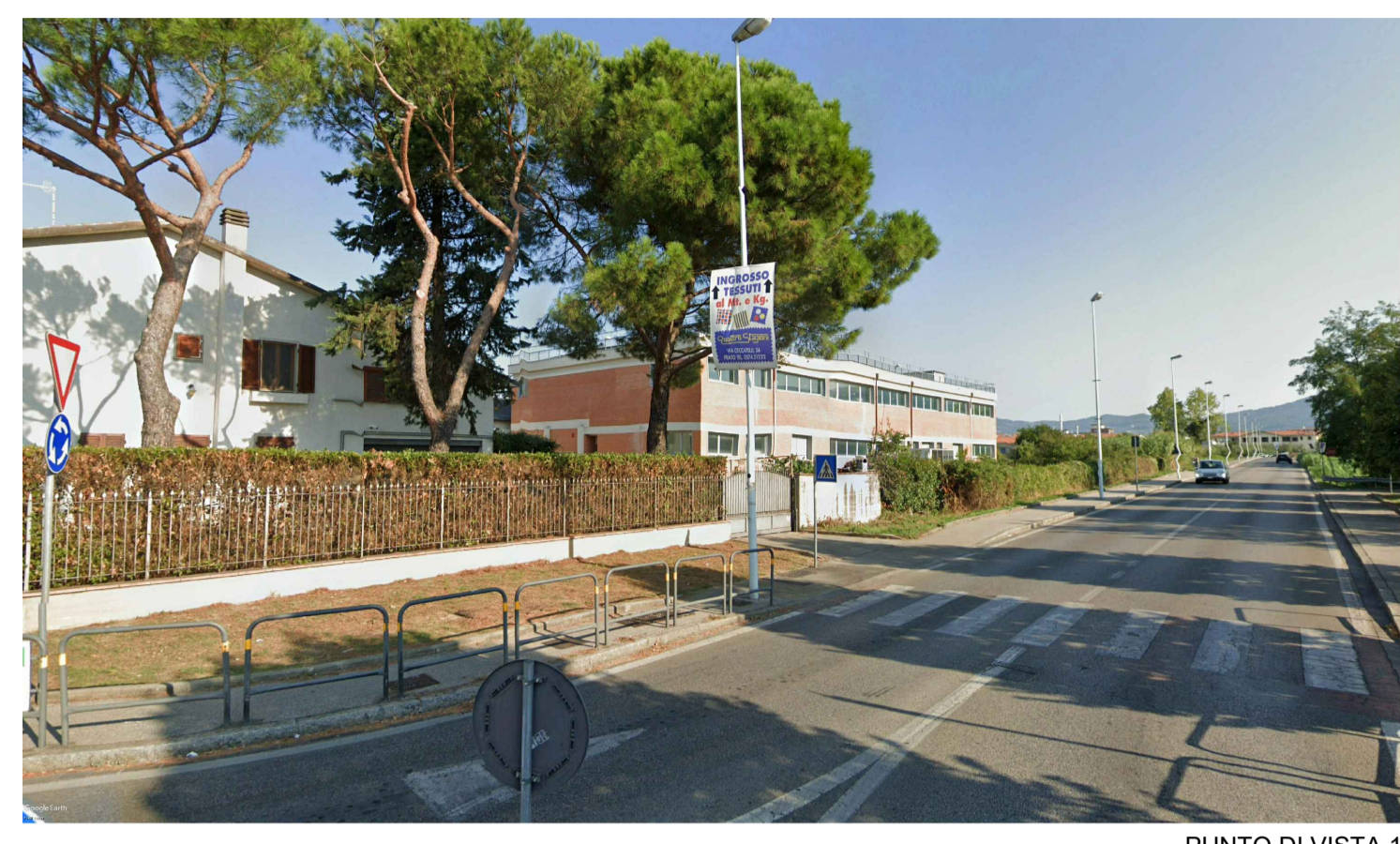

comune di PRATO
 Servizio Lavori Pubblici e Mobilità

Progetto:
PH385 - Comuni in pista
Realizzazione di nuova ciclabile Via Dossetti
connessione Via del Maceratoio – Via Galcianese

Fase: Progetto definitivo	Codice progetto: PH385
Dirigente del Servizio	Arch. Riccardo Pallini
R.U.P. Geom. Gerarda Del Reno	Codice elaborato: PHPD_04
Progettisti Arch. Emanuele Barilli	Oggetto: indagine fotografica e rilievo a vista dei sottoservizi
Collaboratori Arch. Olivia Gori Arch. Elena Rosati	Scala: 1:500
Revisione: Rev. 01	Verificatore: Geom. Gerarda Del Reno
Data: Giugno 2022	Cartella informatica: Archivio progetti/PH385

© Copyright Comune di Prato
 è vietata la riproduzione anche parziale del documento

Firmato da:

GERARDA DEL RENO

codice fiscale DLRGRD59D41A509G

num.serie: 4956503281580774020

emesso da: ArubaPEC EU Qualified Certificates CA G1

valido dal 18/02/2022 al 06/12/2022