

STATO DI PROGETTO scala 1:500

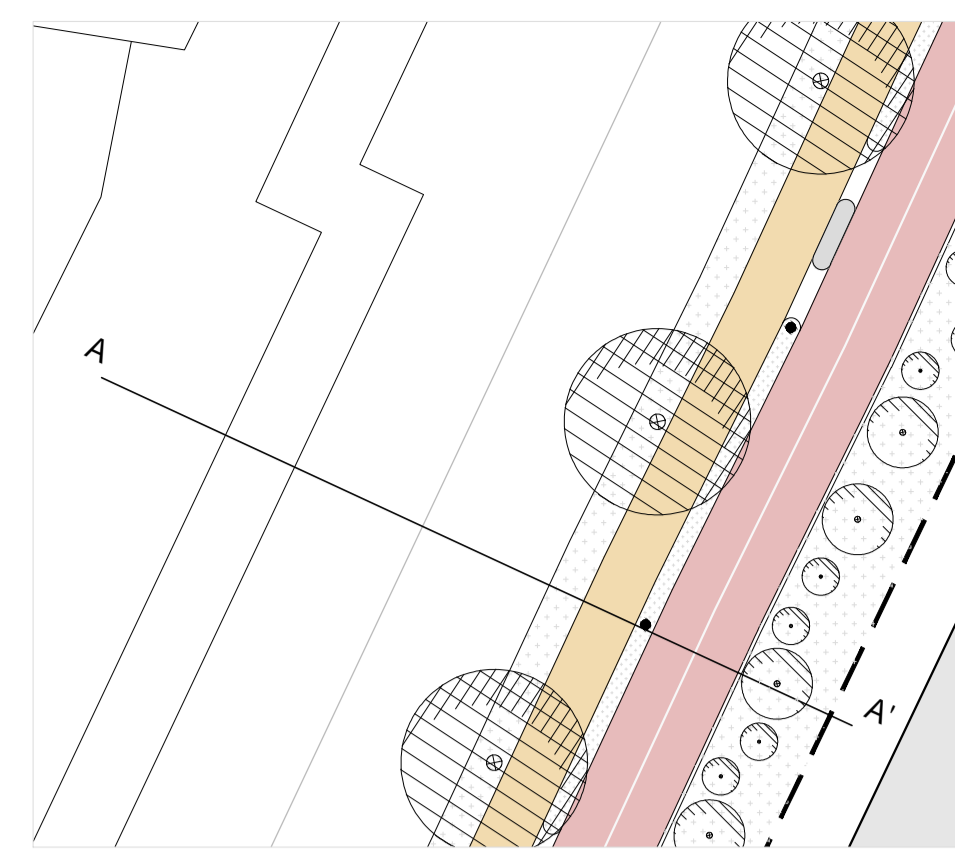

SEZIONE A-A' scala 1:100



SEZIONE B-B' scala 1:100

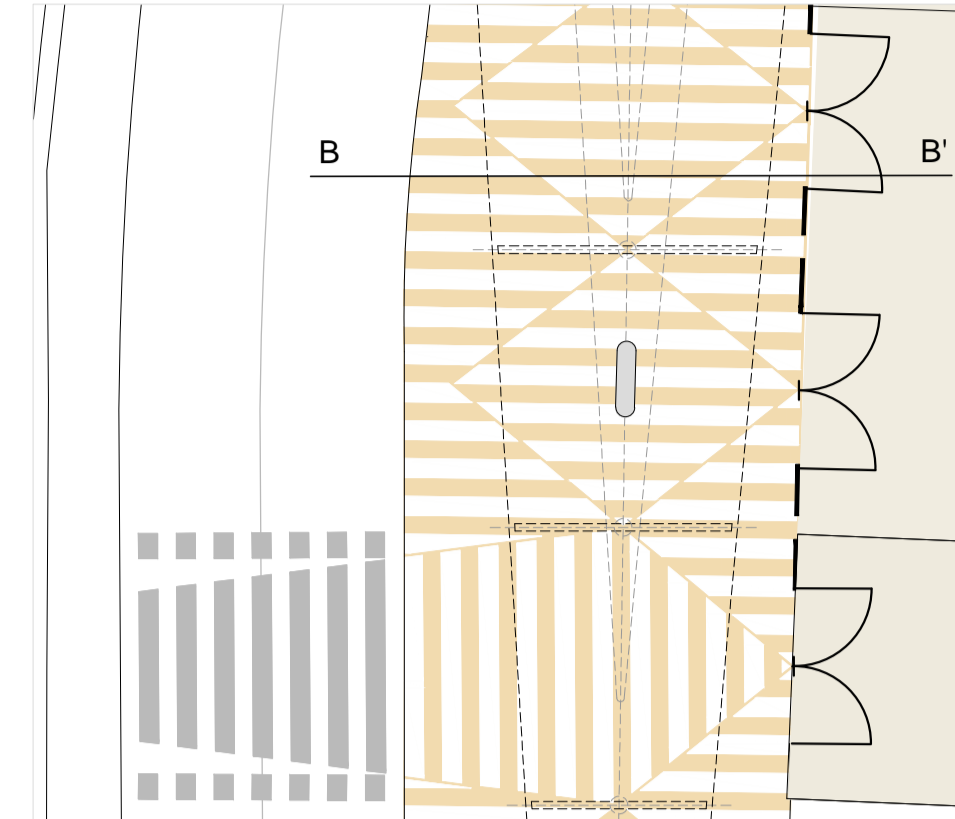

SEZIONE C-C' scala 1:100

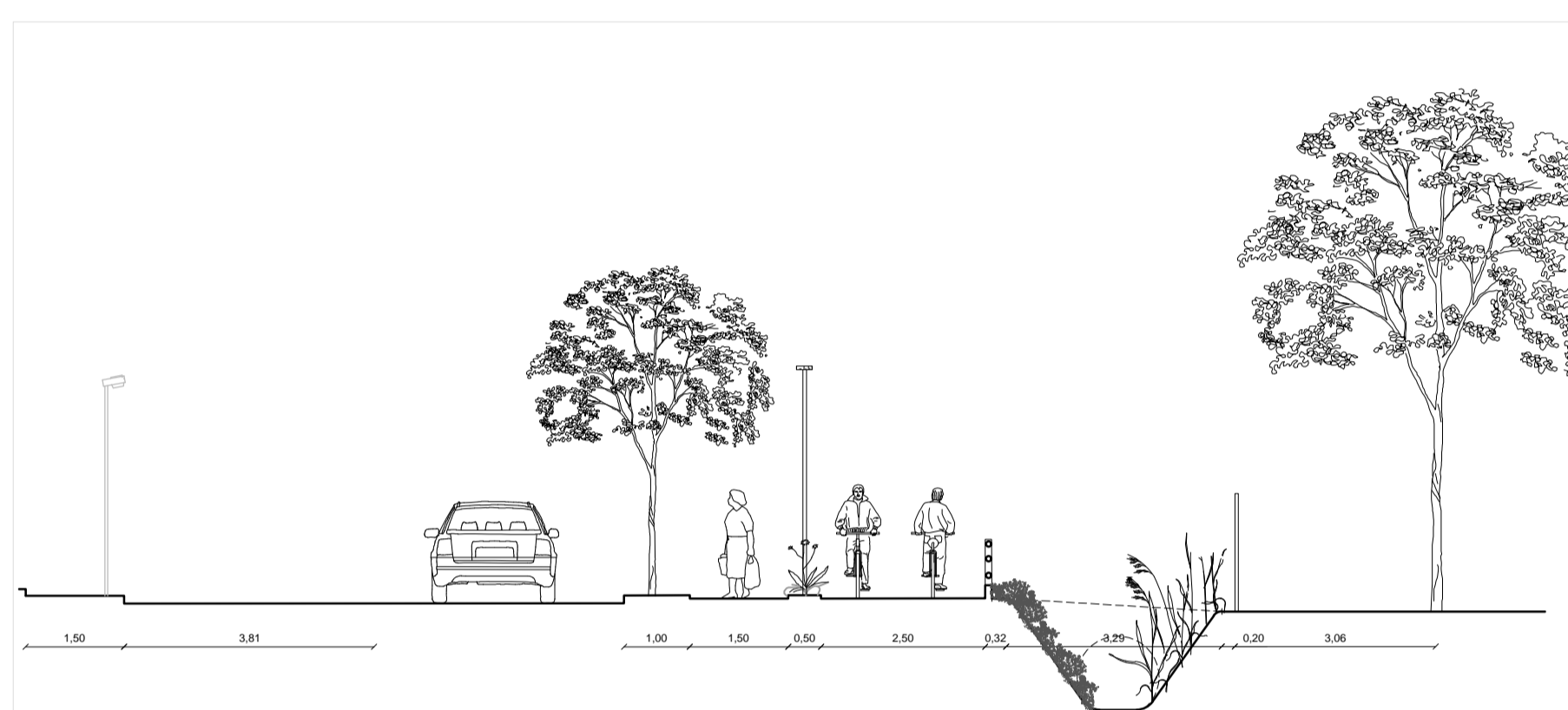
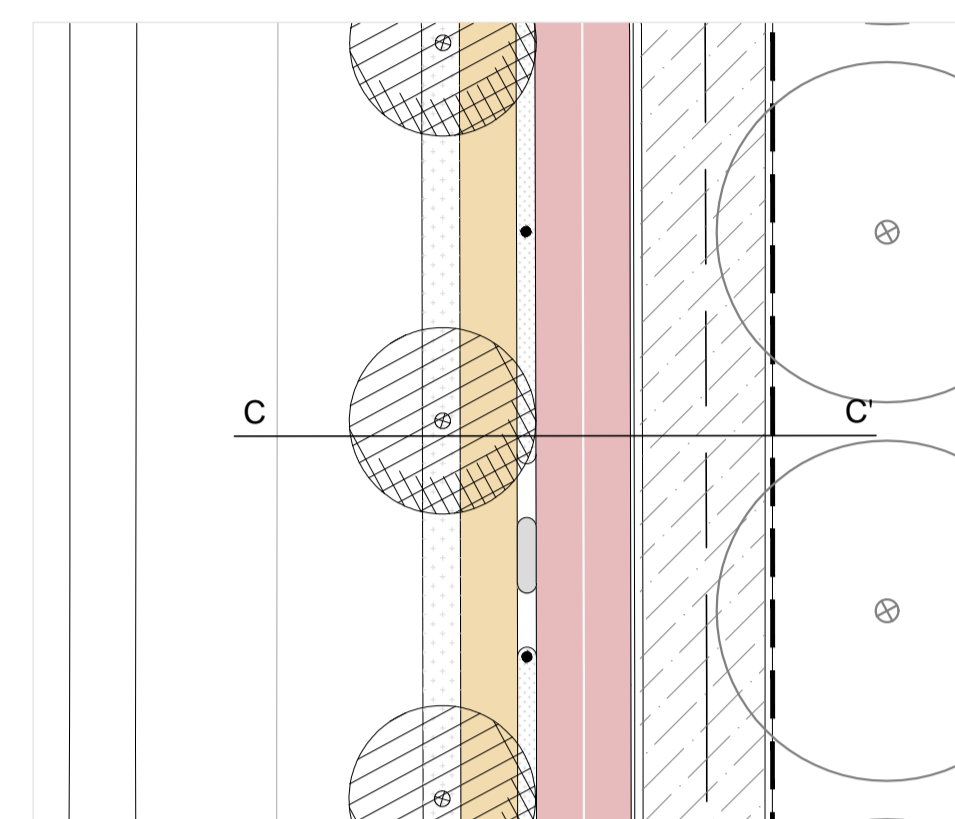

SEZIONE D-D' scala 1:100

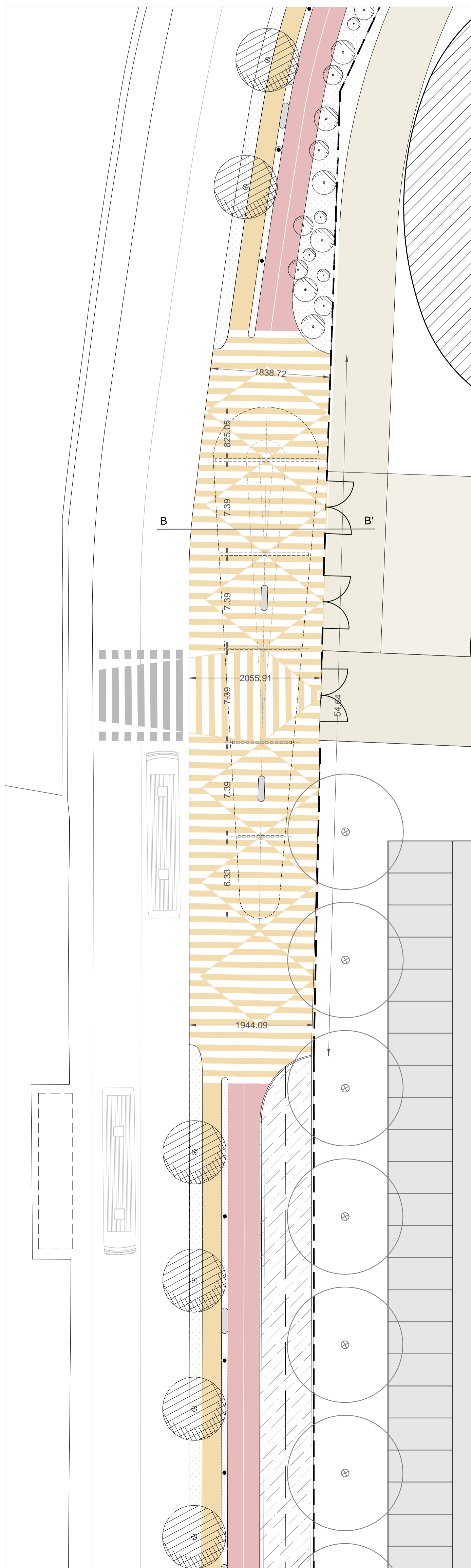
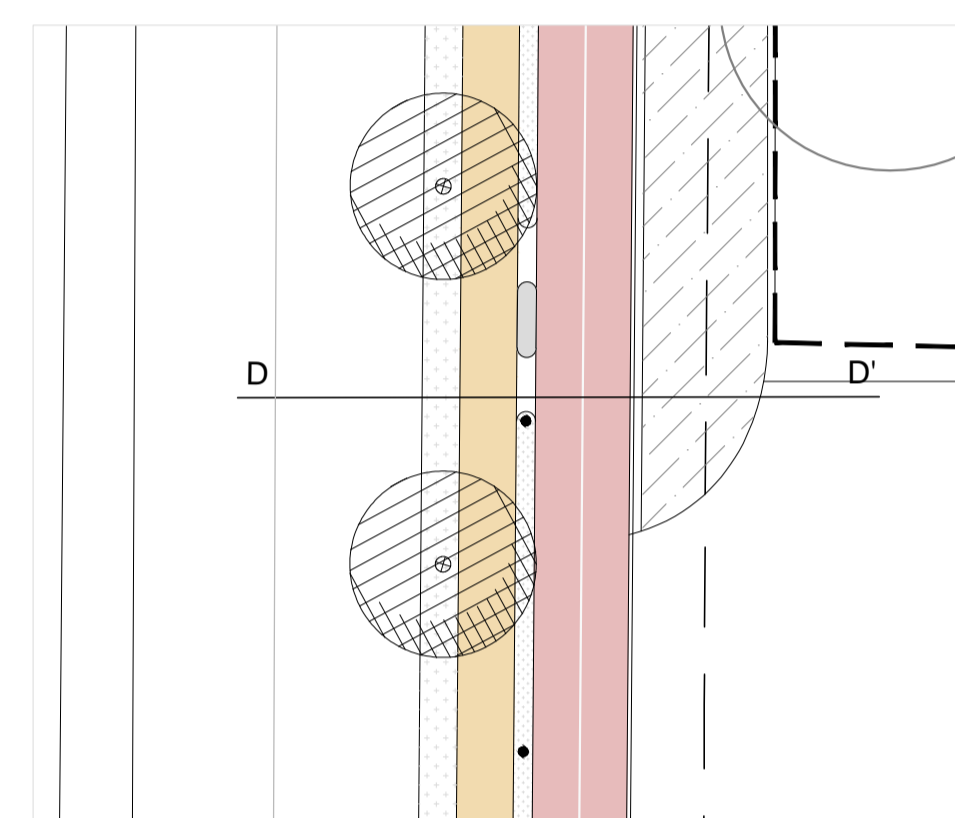

STATO DI PROGETTO scala 1:200

ingresso coperto al polo scolastico e fermata dell'autobus

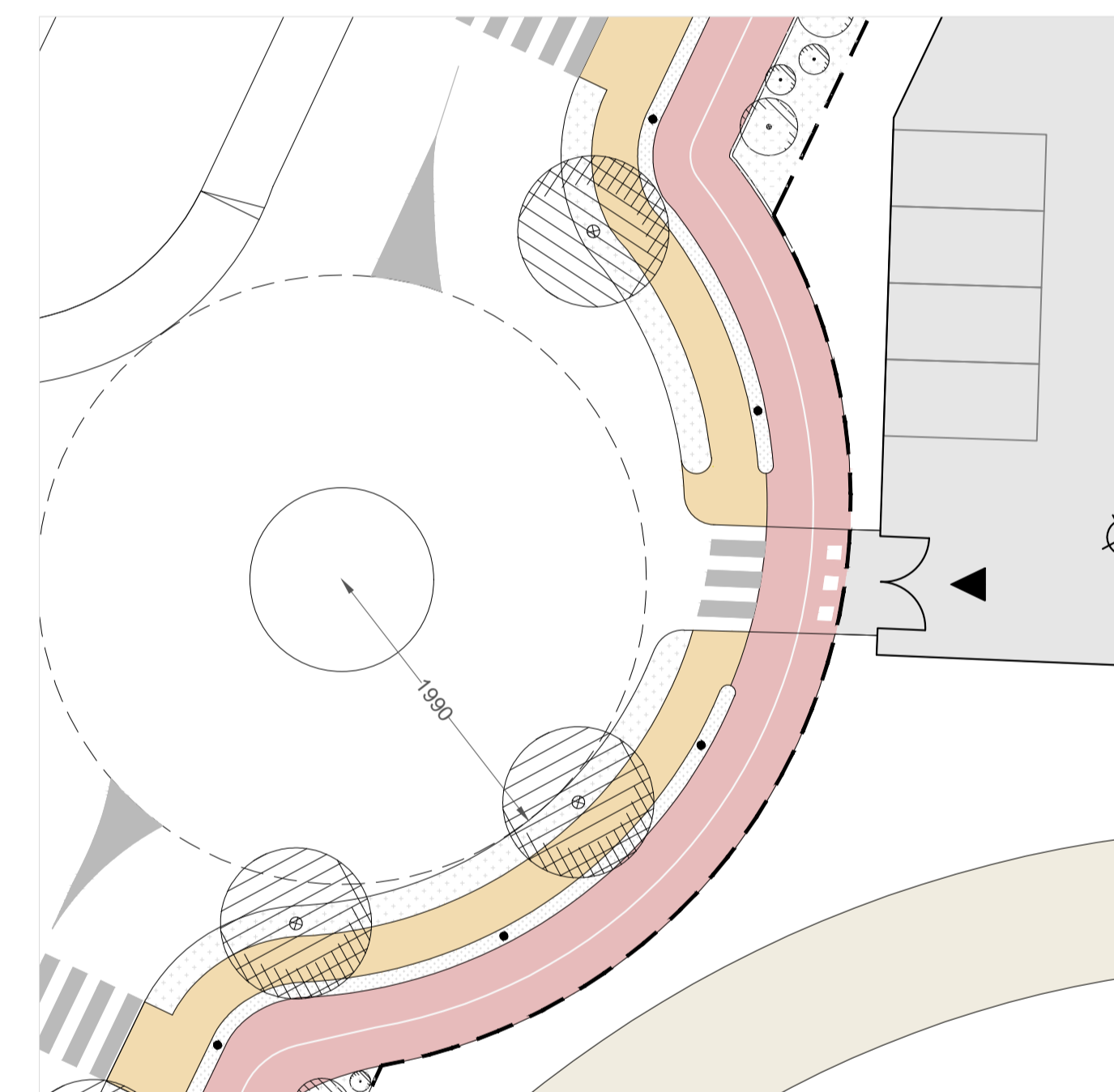

STATO DI PROGETTO scala 1:200

rotonda e accesso al polo scolastico

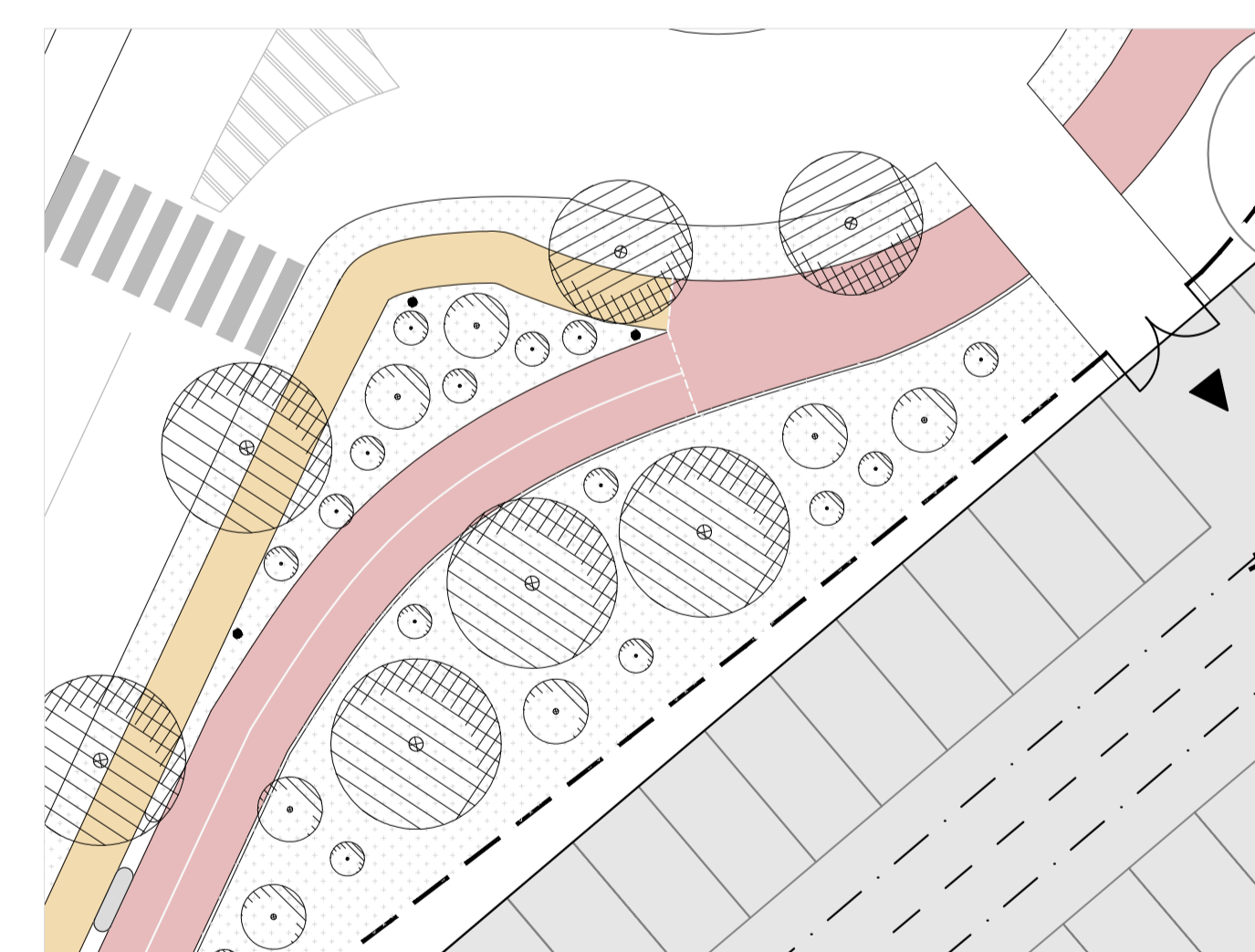

STATO DI PROGETTO scala 1:200

passaggio da percorso ciclopedonale a percorsi dedicati



Progetto:
PH385 - Comuni in pista
Realizzazione di nuova ciclabile Via Dossetti
connessione Via del Maceratoio – Via Galcianese

Fase: **Progetto definitivo** Codice progetto: **PH385**

Dirigente del Servizio: Arch. Riccardo Patlini

R.U.P.: Geom. Gerarda Del Reno
Progettisti: Arch. Emanuele Barilli
Collaboratori: Arch. Olivia Gori, Arch. Elena Rosati
Codice elaborato: **PHPD_01**
Oggetto: **planimetria generale stato di progetto**

Scala: **varie**

Revisione: **Rev. 01** Verificatore: **Geom. Gerarda Del Reno**

Data: **Giugno 2022** Cartella informatica: **Archivio progetti/PH385**

Firmato da:

GERARDA DEL RENO

codice fiscale DLRGRD59D41A509G

num.serie: 4956503281580774020

emesso da: ArubaPEC EU Qualified Certificates CA G1

valido dal 18/02/2022 al 06/12/2022