

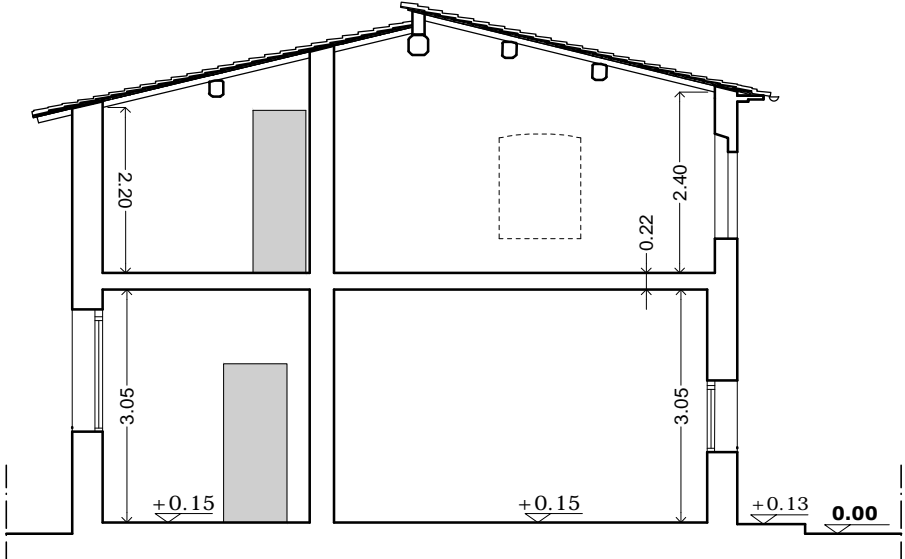

PROPRIETARIO VALERIO MANCINI via delle Rose n.12 Prato	OGGETTO PIANO DI RECUPERO DI FABBRICATO DI MATRICE RURALE CON CAMBIO DI DESTINAZIONE A CIVILE ABITAZIONE	
PROGETTISTI dott. arch. Leonardo Livio Petracchi PTLRD52005G999M dott. arch. Luca Razzai RZLCU81B25G999C	UBICAZIONE Via Mozza per le risaie n.3	DATA <b>Maggio 2022</b>
CODICE <b>EA 02.1</b>	ELABORATO <b>STATO ATTUALE PIANTE E SEZIONI</b>	SCALA <b>1:100</b>
Via A. Arc. Martini, 6 - 59100 Prato - Tel. +39 0574/22340 leonardopetracchi@hotmail.com - P.Iva 06432690482		

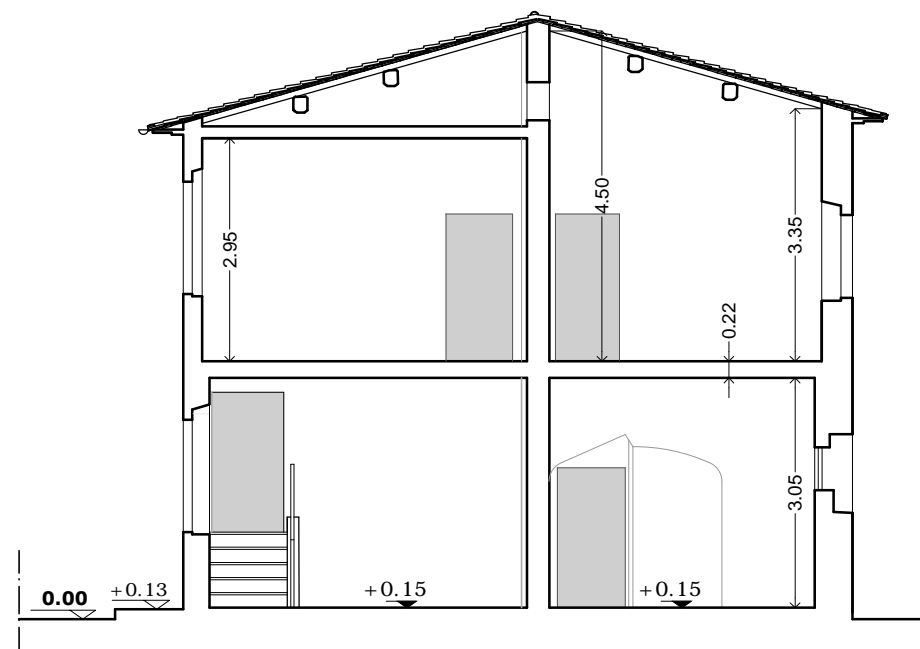

SEZIONE D-D'



SEZIONE C-C'

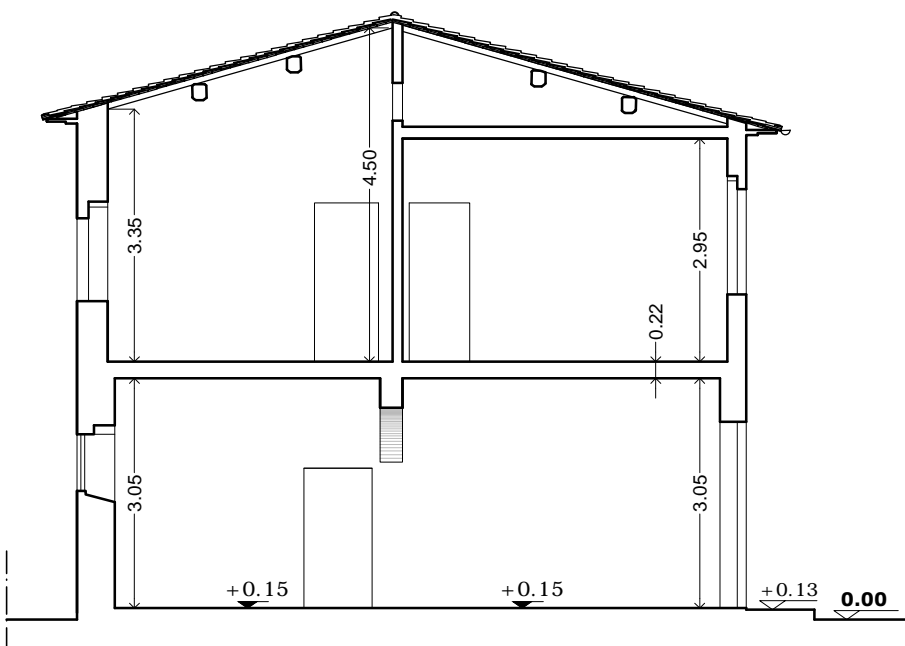

SEZIONE B-B'

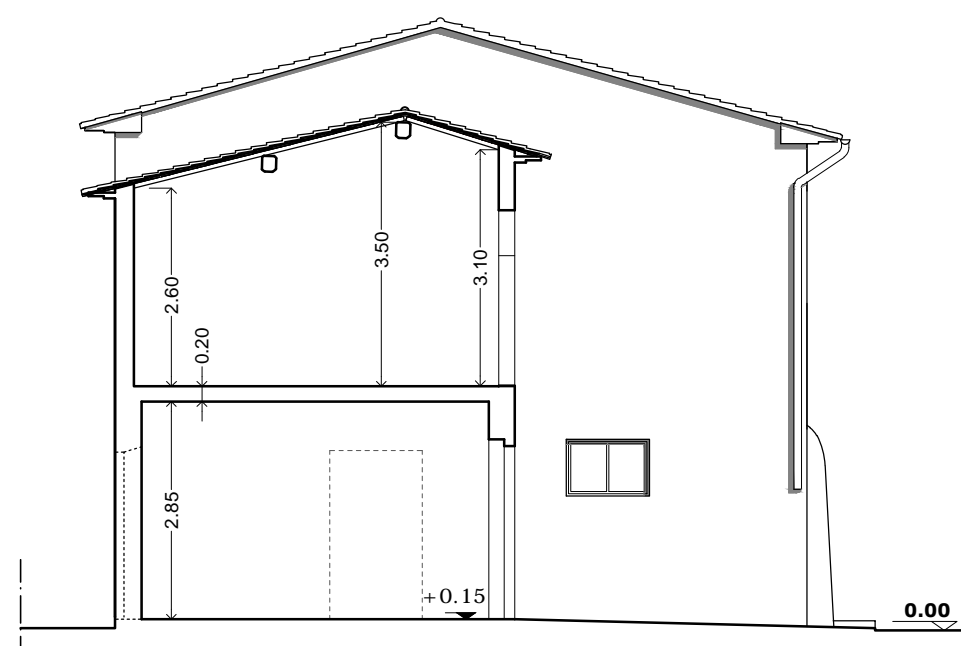

SEZIONE A-A'

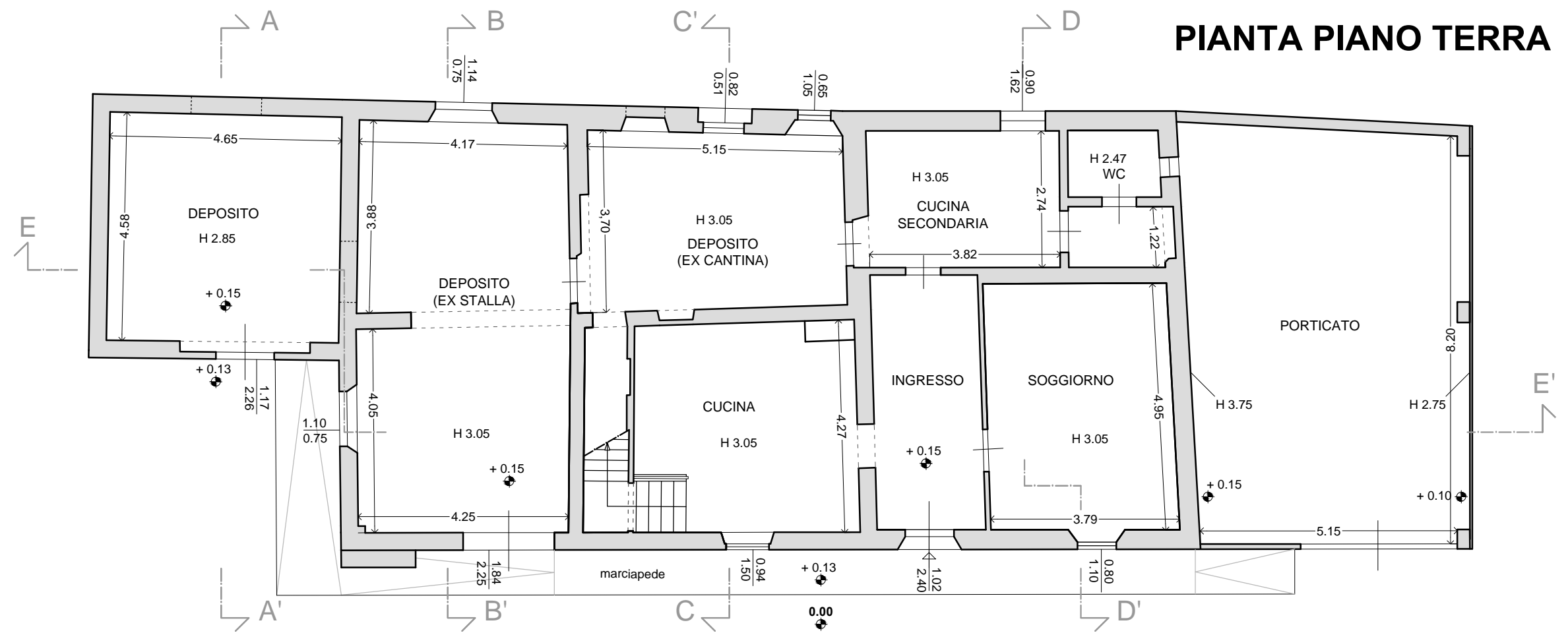

PIANTA PIANO TERRA

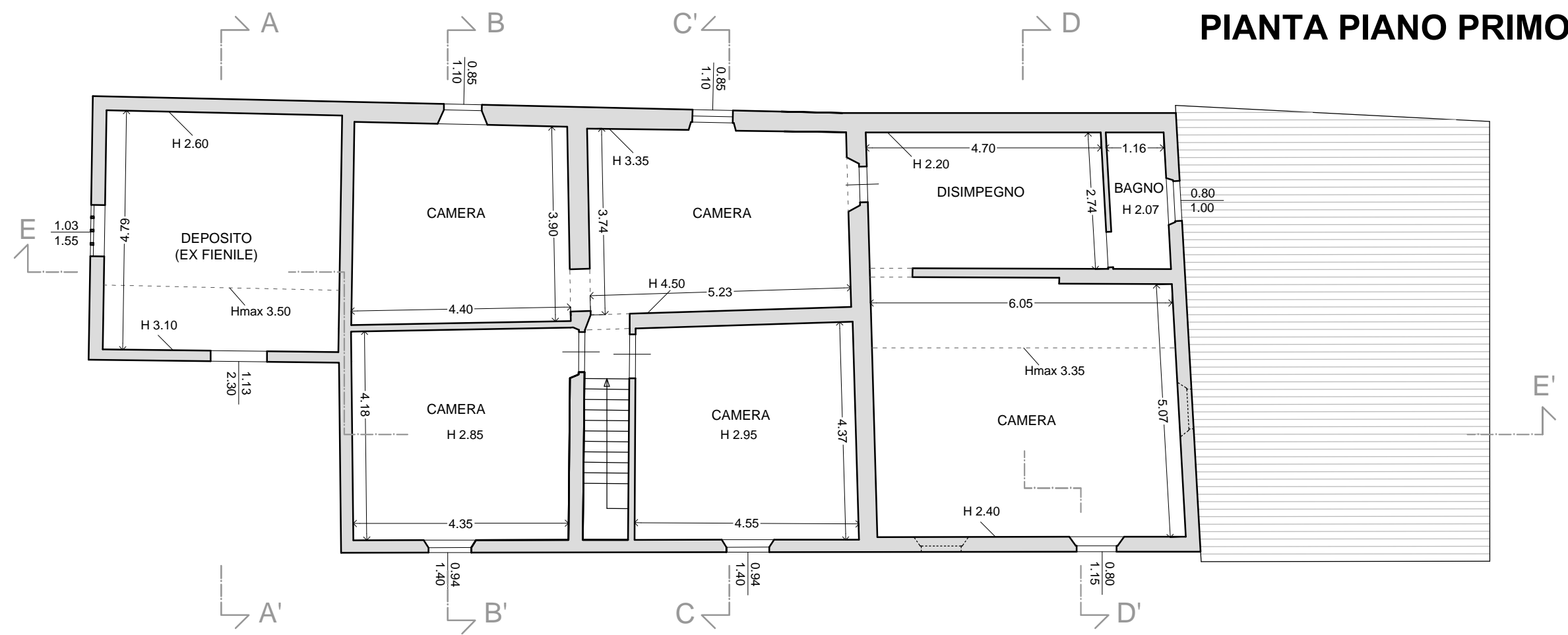

PIANTA PIANO PRIMO

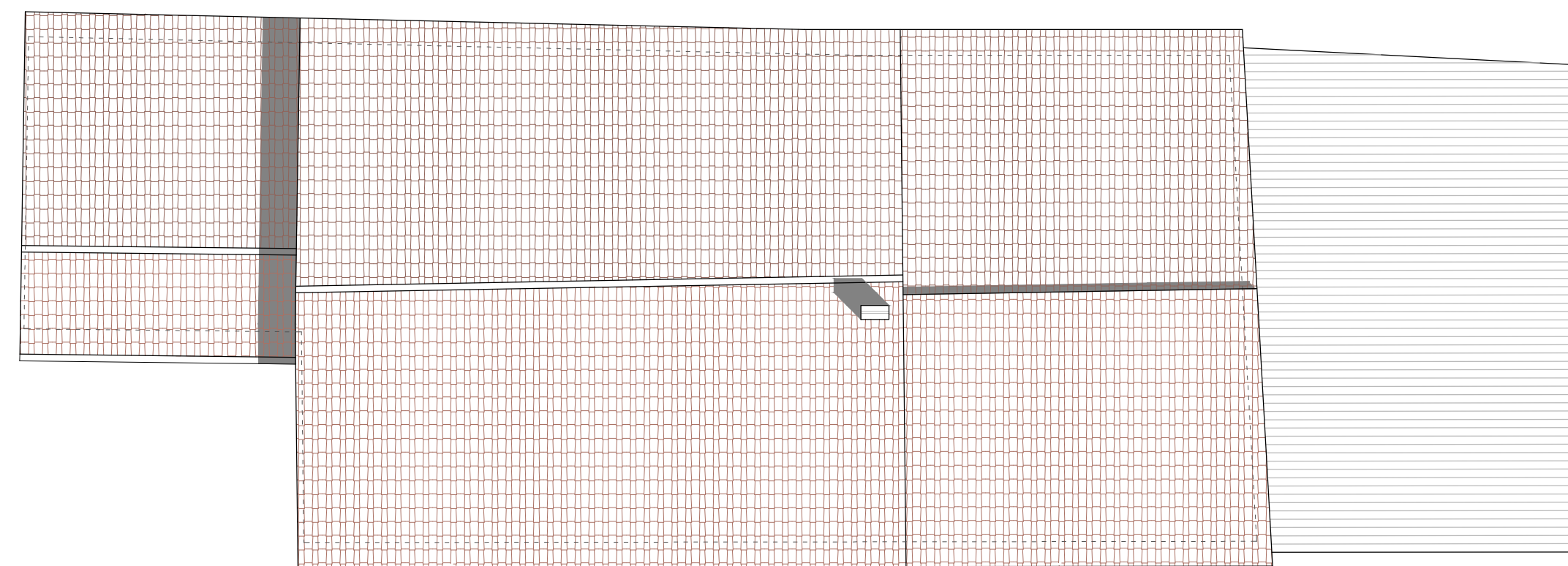

PIANTA COPERTURE

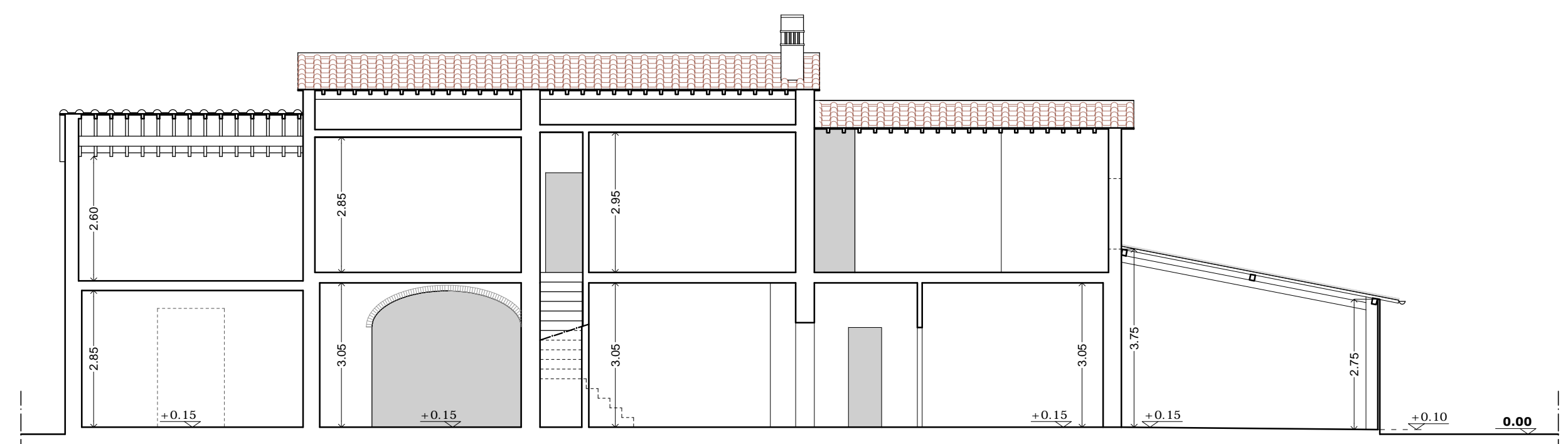

SEZIONE E-E'

Firmato da:

**Razzai Luca**

codice fiscale RZZLCU81B25G999C

num.serie: 92998141049670175074818551397037728927

emesso da: ArubaPEC S.p.A. NG CA 3

valido dal 17/04/2020 al 18/04/2023

**petracchi leonardo livio**

codice fiscale PTRLRD52C05G999M

num.serie: 35817753009119783790577695236043800201

emesso da: ArubaPEC S.p.A. NG CA 3

valido dal 13/09/2021 al 13/09/2024