

 PRATO VALERIO MANCINI via delle Rose n.12 Prato	OGGETTO PIANO DI RECUPERO DI FABBRICATO DI MATRICE RURALE CON CAMBIO DI DESTINAZIONE A CIVILE ABITAZIONE	DATA Maggio 2022
PROGETTISTI dott. arch. Leonardo Livo Petracchi PFLS@DCCO0999999 dott. arch. Luca Razzari RZ@DCCO0999999	UBICAZIONE Via Mozza per le risale n.3	
CODICE IG 01	ELABORATO INQUADRAMENTO GENERALE	
Via A. Arc. Martini, 6 - 59100 Prato - Tel. +39 0574 223340 lconardgetrachi@hotmail.com - P.Iva 06432690482		

QUADRO SINOTTICO

PARAMETRI URBANISTICI	STATO ATTUALE	STATO DI PROGETTO
Destinazione d'uso	rurale	residenziale
Superficie fondiaria (Sf) o di pertinenza	mq 2.235,00	mq 2.235,00
Superficie edificata (Se)	mq 385,78	mq 422,68
Volume	mc 1.189,48	mc 1.314,10
Superficie coperta (Sc)	mq 226,31	mq 245,67
Rapporto di copertura (Rc)	10,13%	11,00%
Superficie permeabile	mq 1.671,00	mq 1.550,00
Rapporto permeabile (Sp)	74,76%	69,35%

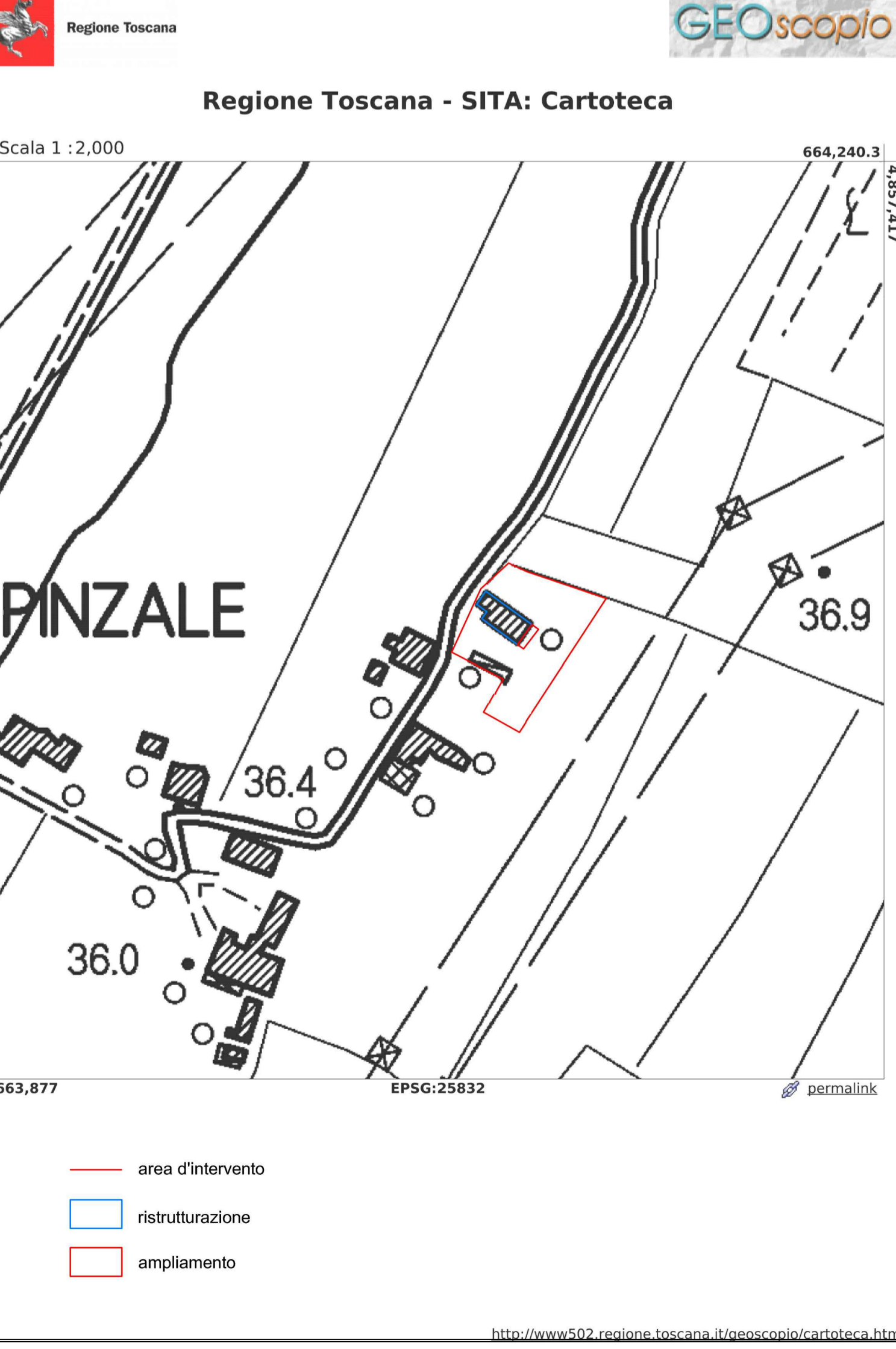
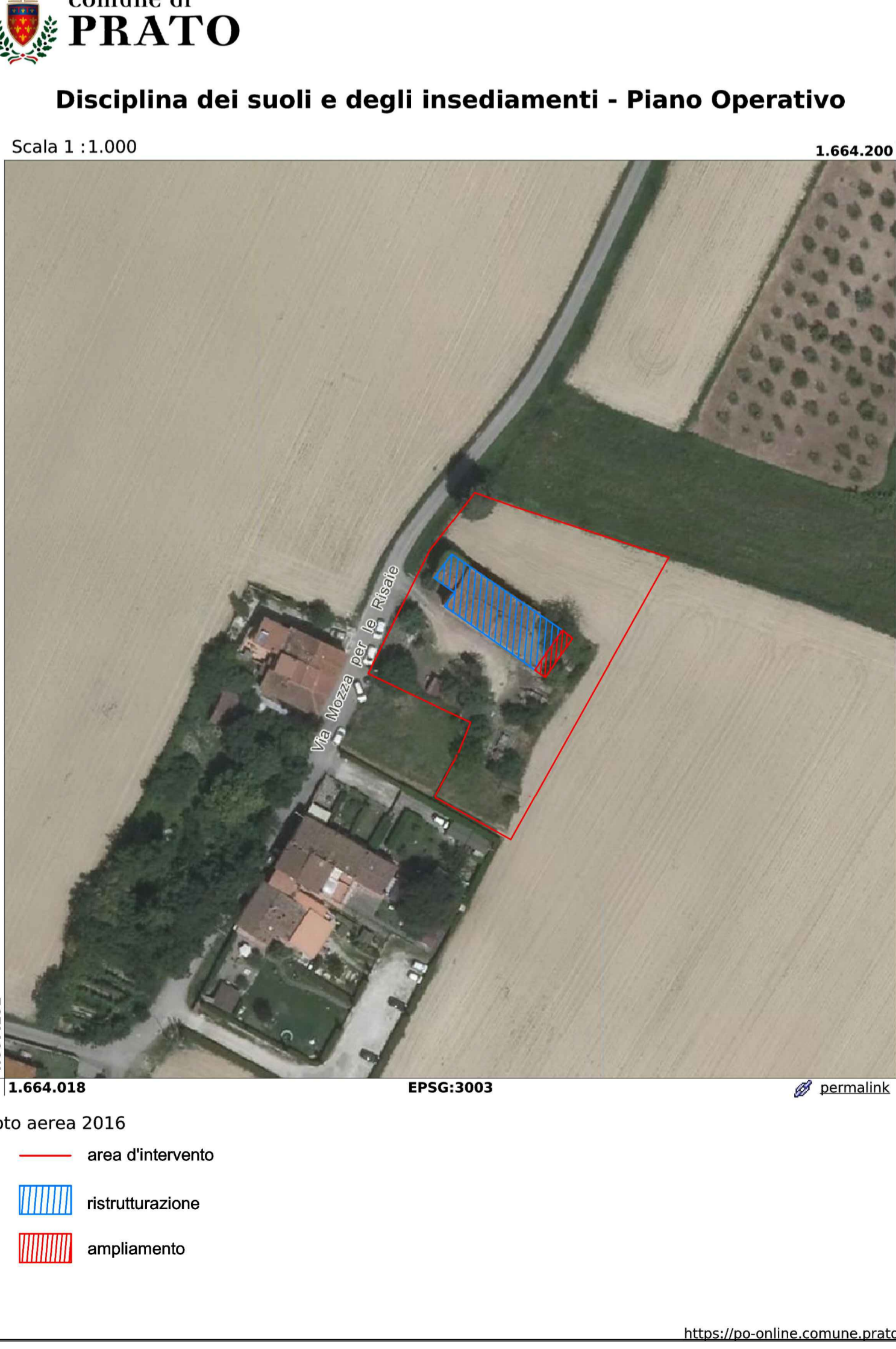
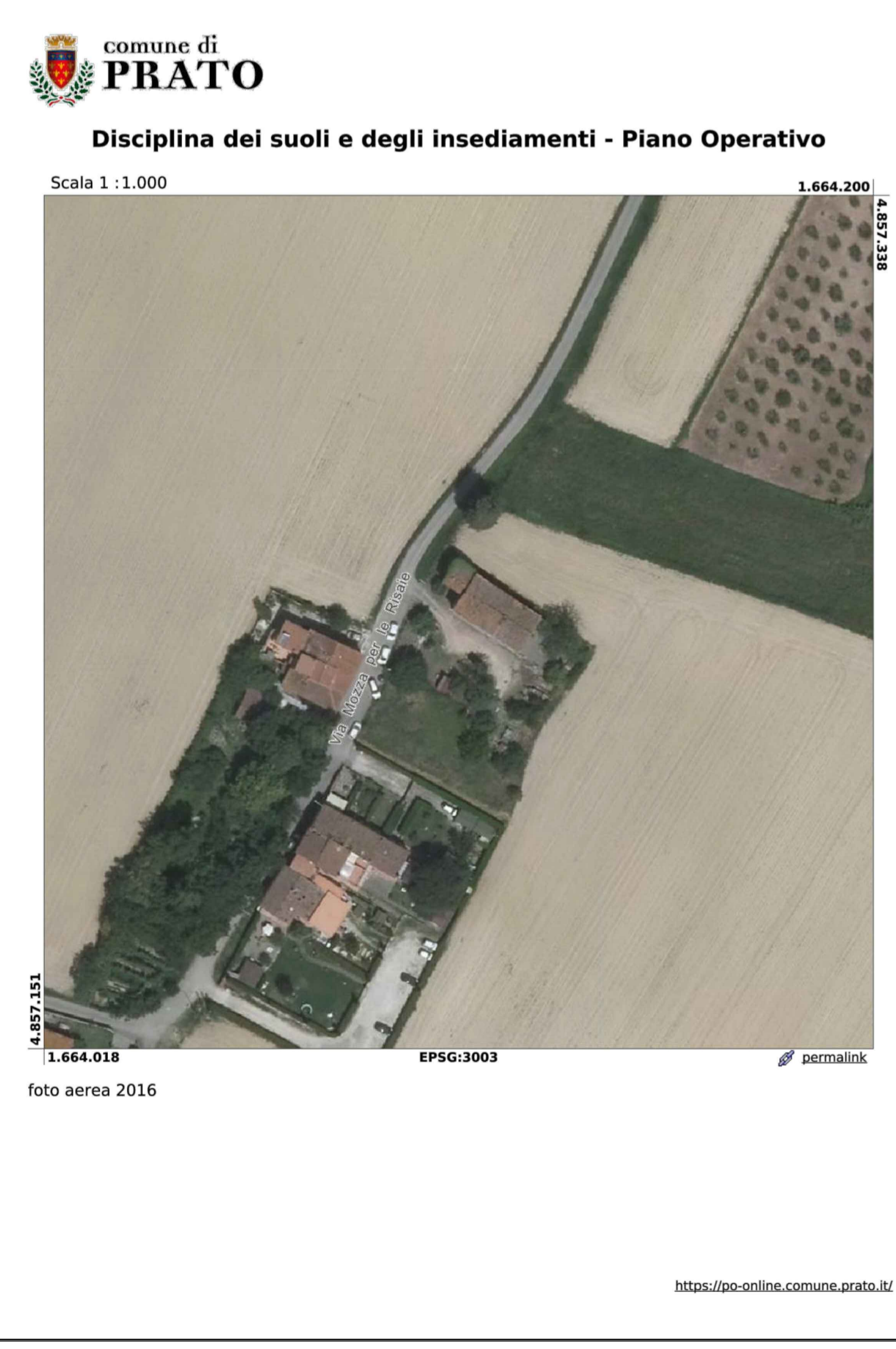
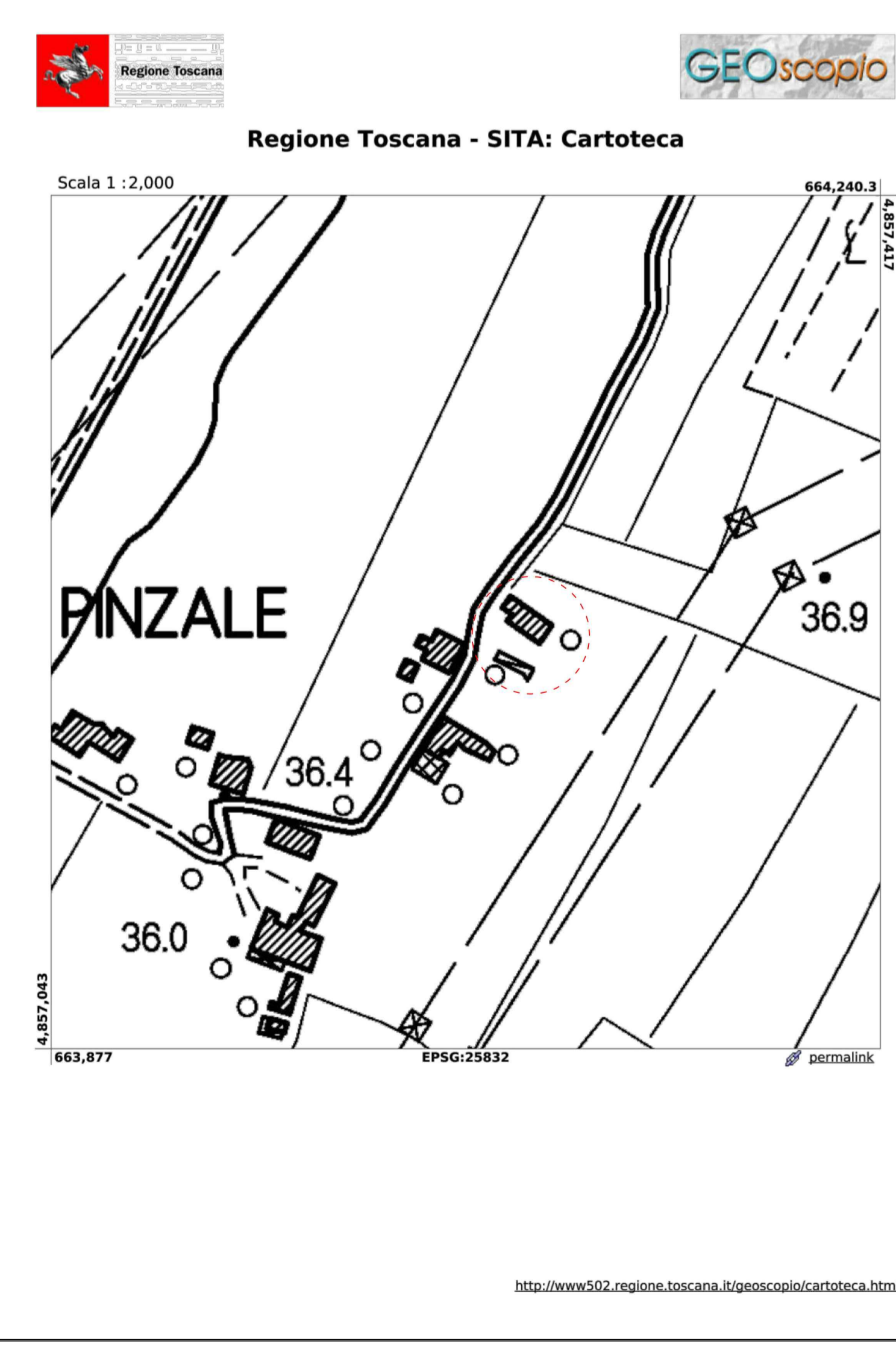
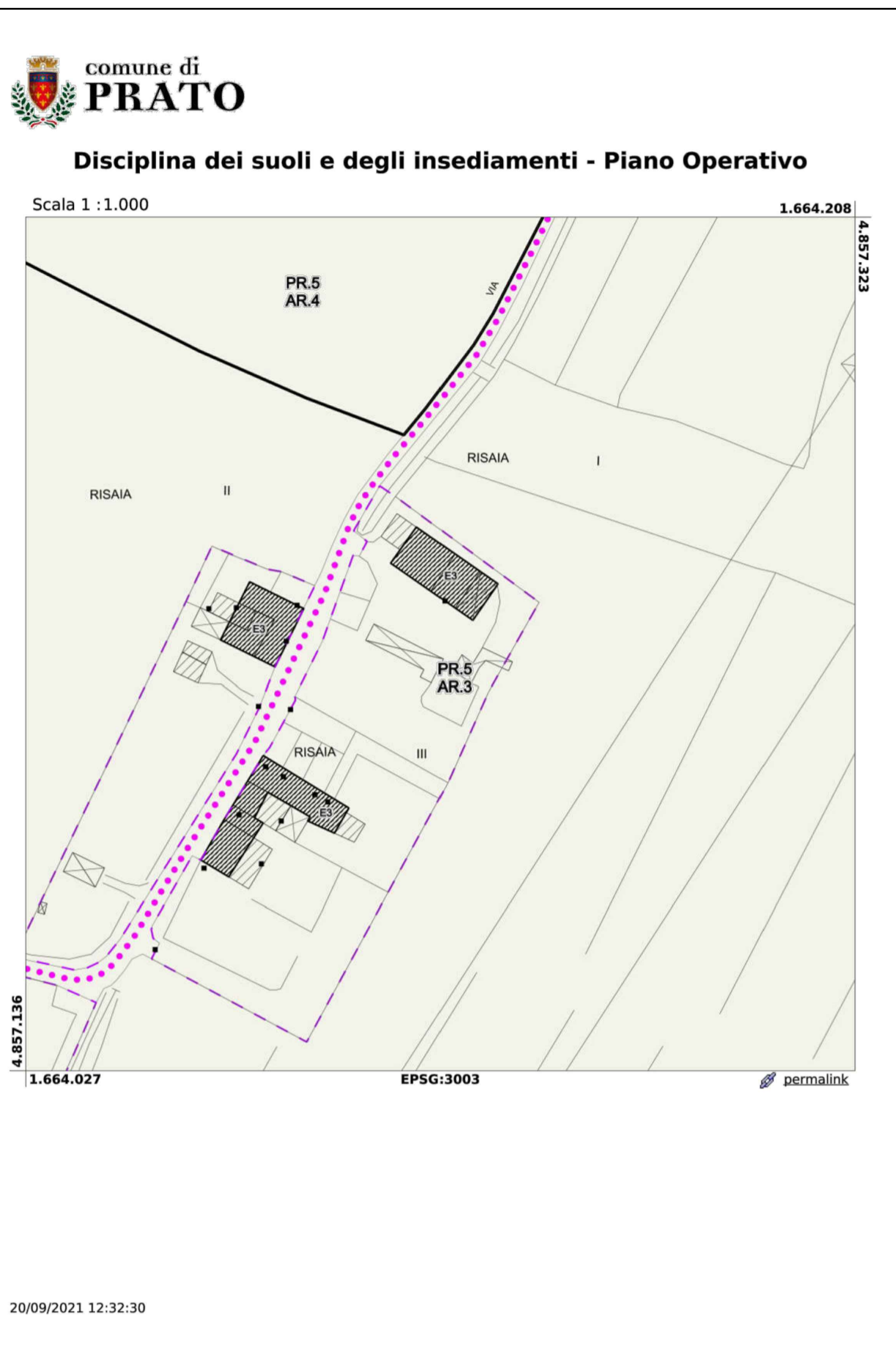
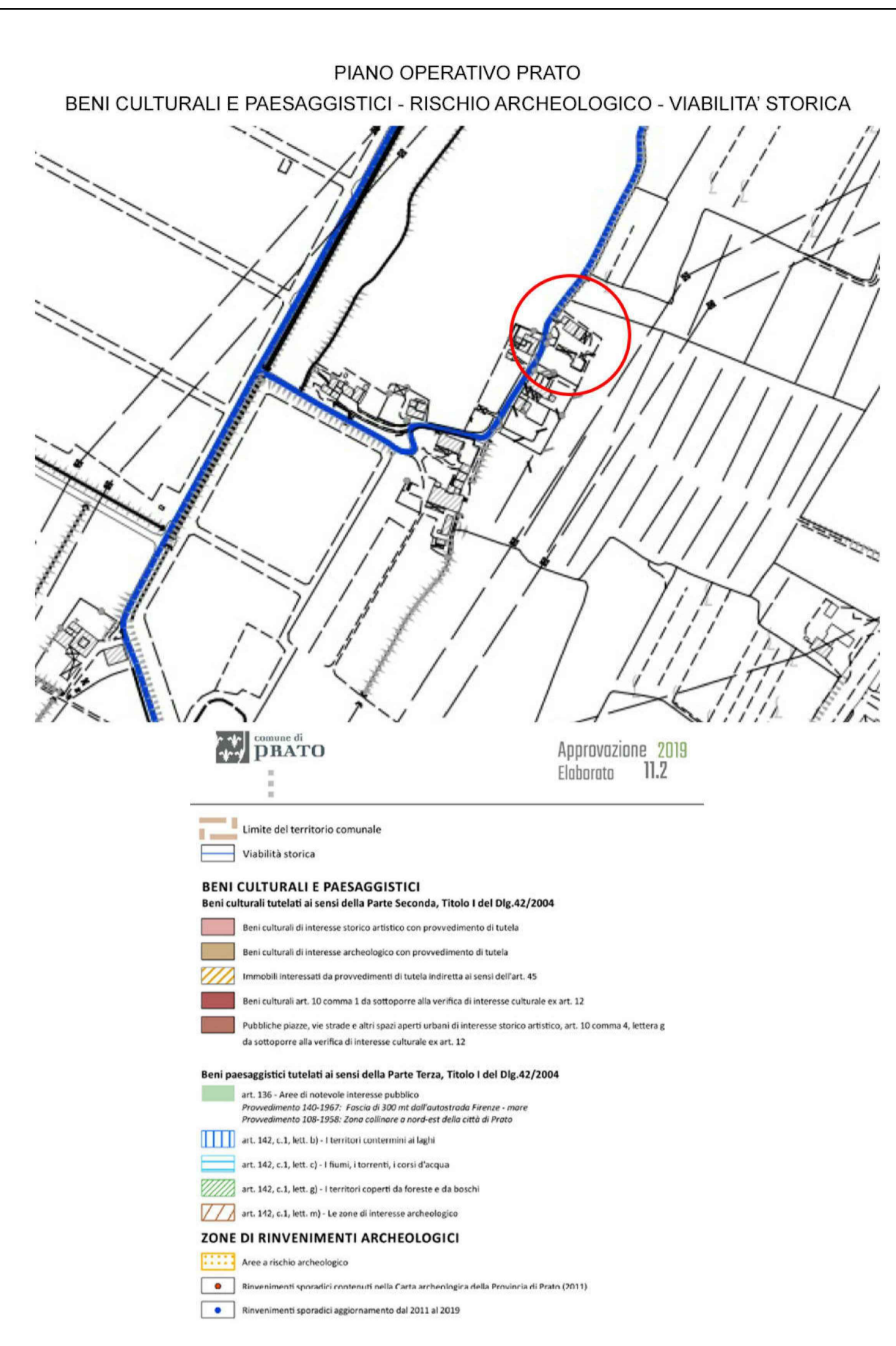
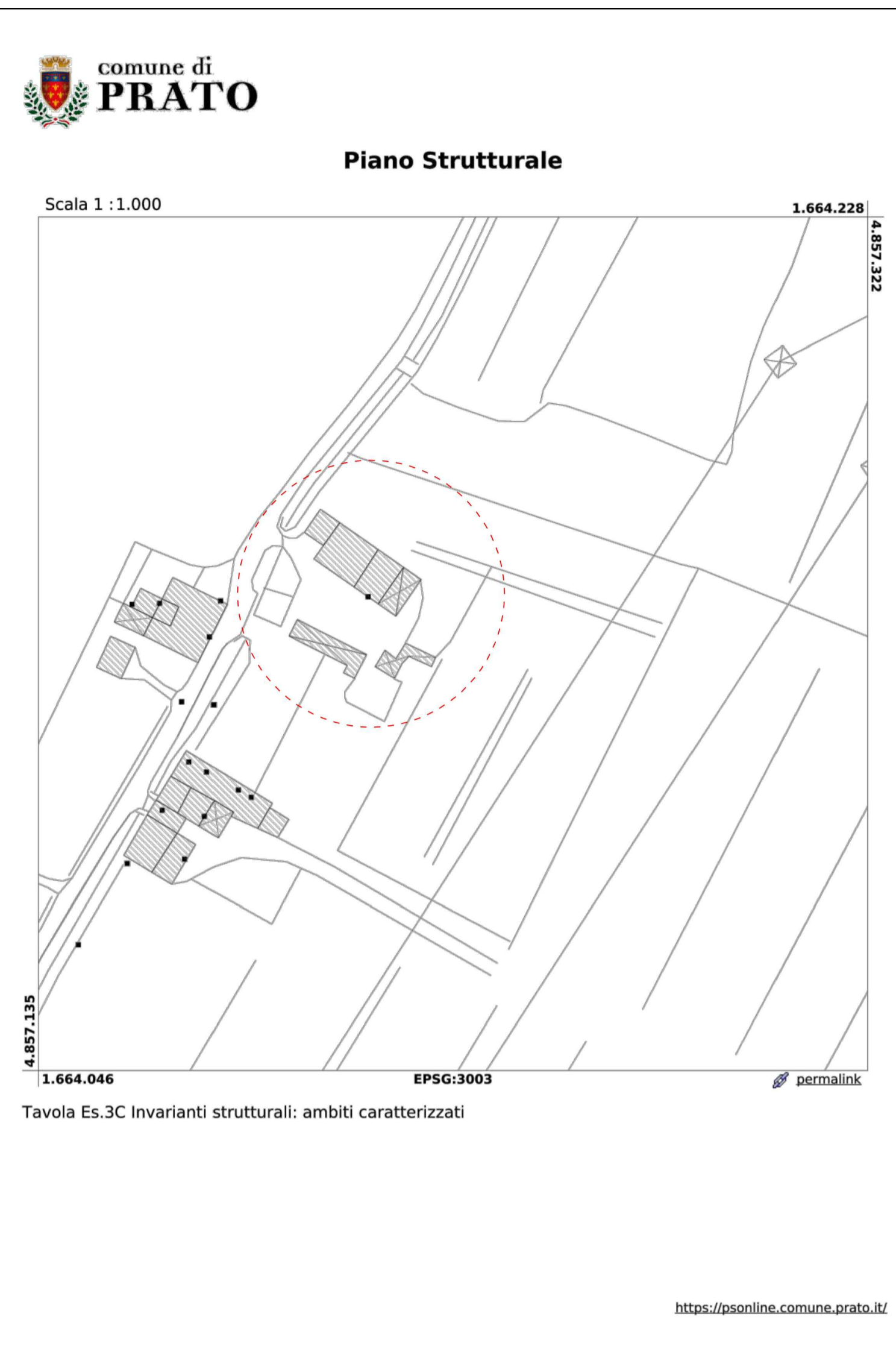
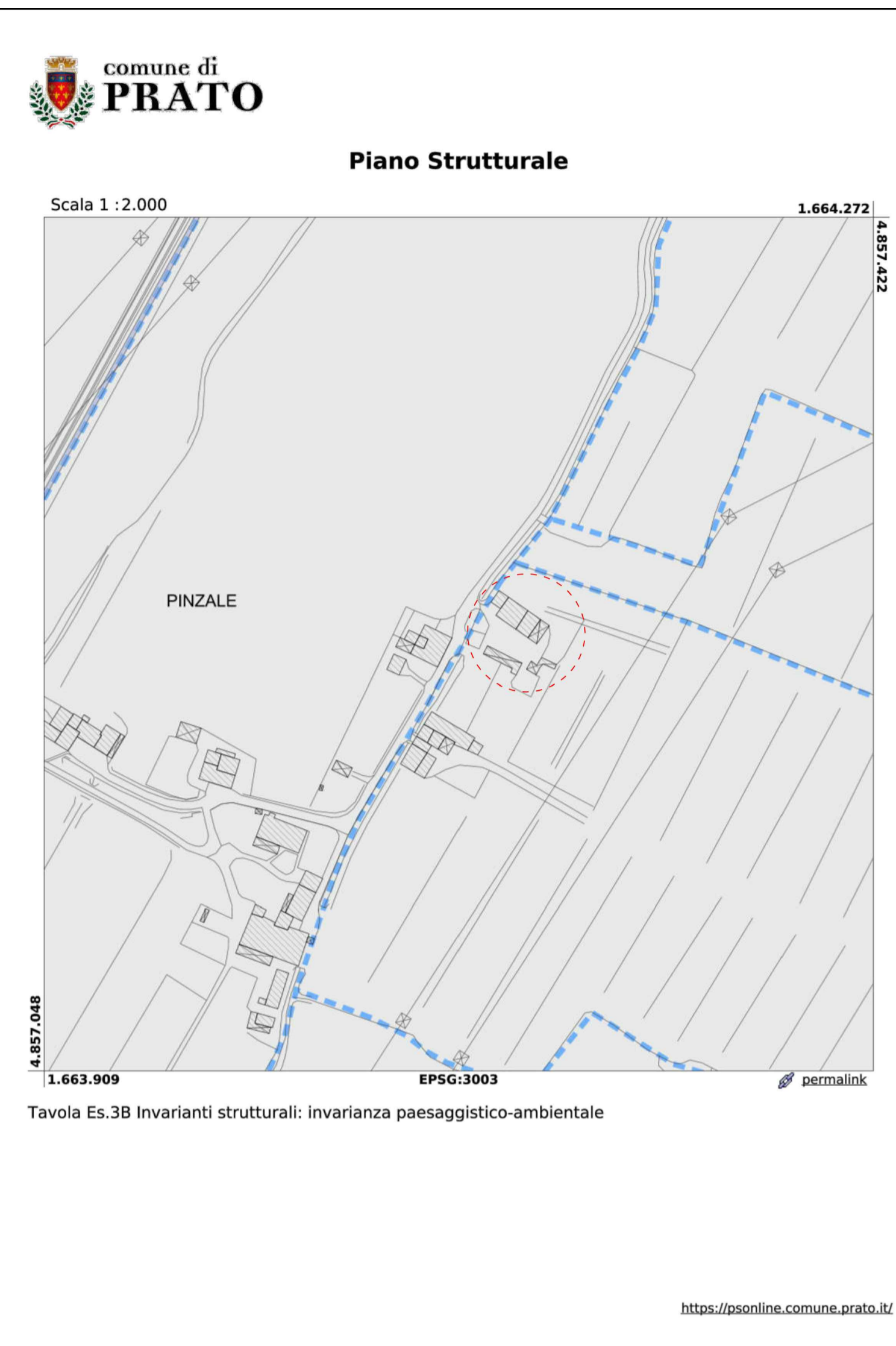
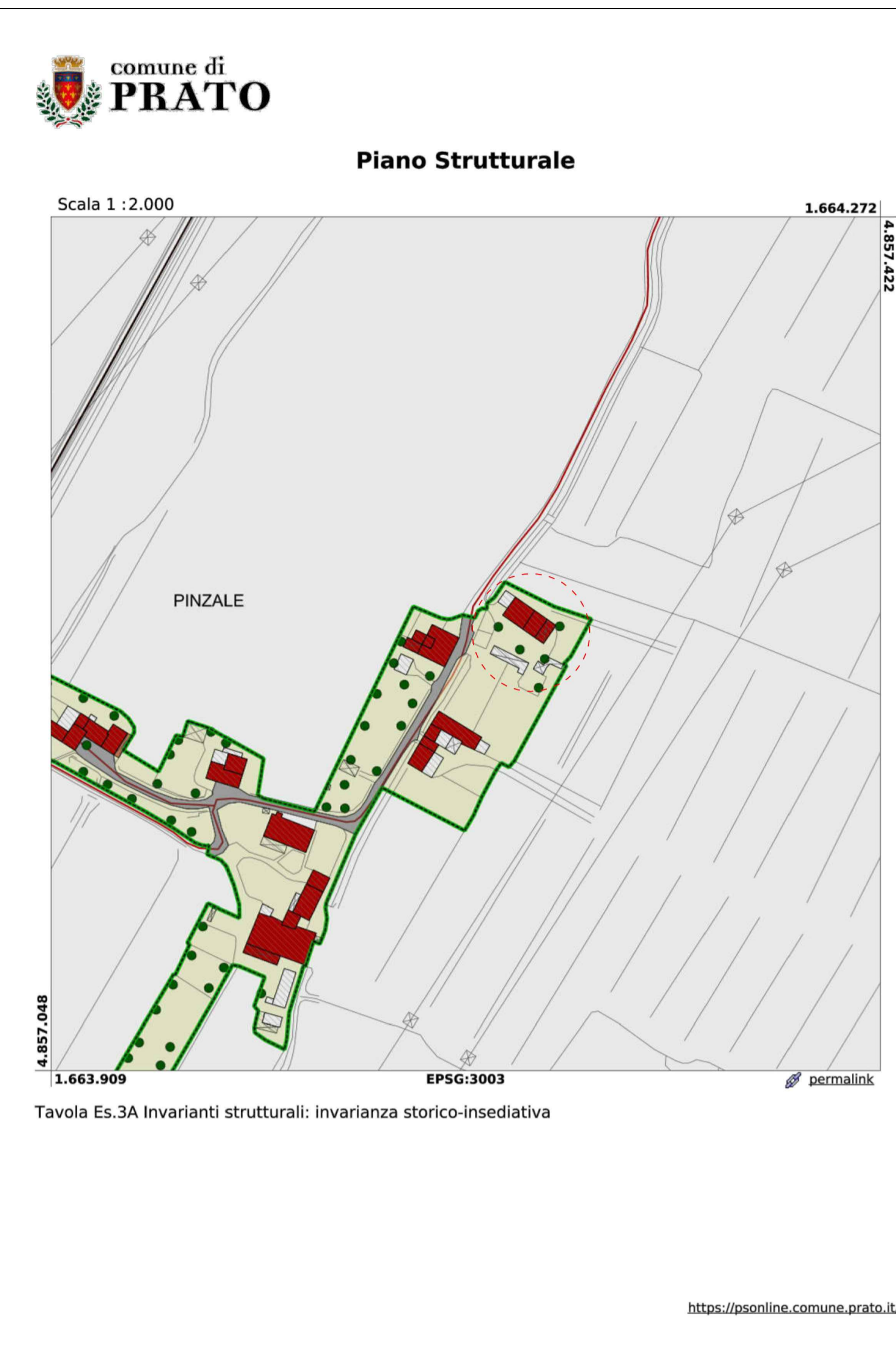

Firmato da:

Razzai Luca

codice fiscale RZZLCU81B25G999C

num.serie: 92998141049670175074818551397037728927

emesso da: ArubaPEC S.p.A. NG CA 3

valido dal 17/04/2020 al 18/04/2023

petracchi leonardo livio

codice fiscale PTRLRD52C05G999M

num.serie: 35817753009119783790577695236043800201

emesso da: ArubaPEC S.p.A. NG CA 3

valido dal 13/09/2021 al 13/09/2024