

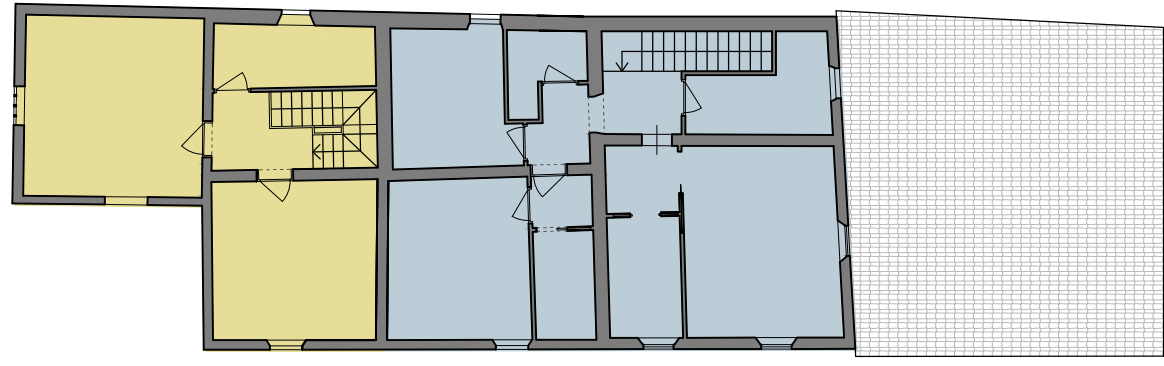

PROPRIETARIO VALERIO MANCINI via delle Rose n.12 Prato	OGGETTO PIANO DI RECUPERO DI FABBRICATO DI MATRICE RURALE CON CAMBIO DI DESTINAZIONE A CIVILE ABITAZIONE	
PROGETTISTI dott. arch. Leonardo Livio Petracchi PTLRD52C05G999M dott. arch. Luca Razzai RZZLCU81B25G999C	UBICAZIONE Via Mozza per le risaie n.3	DATA Maggio 2022
CODICE <b>EP 01</b>	ELABORATO <b>STATO DI PROGETTO PLANIMETRIA GENERALE</b>	SCALA <b>1:200</b>
Via A. Arc. Martini, 6 - 59100 Prato - Tel. +39 0574/22340 leonardopetracchi@hotmail.com - P.Iva 06432690482		

# PLANIMETRIA 1:200

PIANTA PIANO PRIMO 1:200



- Nuova unità residenziale 1  
SE = mq 137,74
- Nuova unità residenziale 2  
SE = mq 284,94

**TOTALE SE = (137,74 + 284,94) = 422,68 mq**

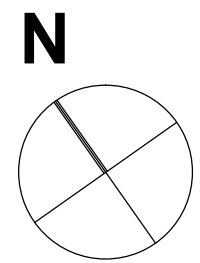

SEZIONE ALTIMETRICA A- B 1:200

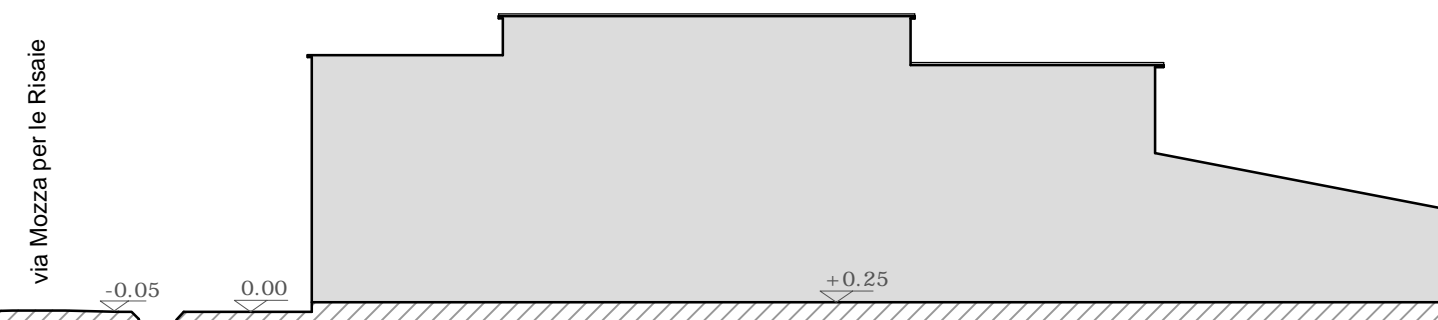

Firmato da:

**Razzai Luca**

codice fiscale RZZLCU81B25G999C

num.serie: 92998141049670175074818551397037728927

emesso da: ArubaPEC S.p.A. NG CA 3

valido dal 17/04/2020 al 18/04/2023

**petracchi leonardo livio**

codice fiscale PTRLRD52C05G999M

num.serie: 35817753009119783790577695236043800201

emesso da: ArubaPEC S.p.A. NG CA 3

valido dal 13/09/2021 al 13/09/2024