

STUDIO TECNICO
DOTT. ING. PAOLO NISTRI
59100 PRATO - VIA MOZZA SUL GORGONE 1/C TEL. 0574-464673 - C.F. NSTPLA61A26G999G
P.IVA 0154690977

PIANO ATTUATIVO PER INTERVENTO COMPENSATIVO DI
VOLUMETRIA DA VIA CAVOUR A VIA BRIONI

Richiedenti:

Impresa Edile Franco Sabbi & C. s.a.s - PI 00268670973

Impresa LoConte Edile Costruzioni s.r.l - CF 02234780977

SCALA: 1:100 DATA: MAGGIO 2022

TAVOLA
EP02-D

OGGETTO:
PROSPETTI - SEZIONI



PROSPETTO SUL PASSO INTERNO

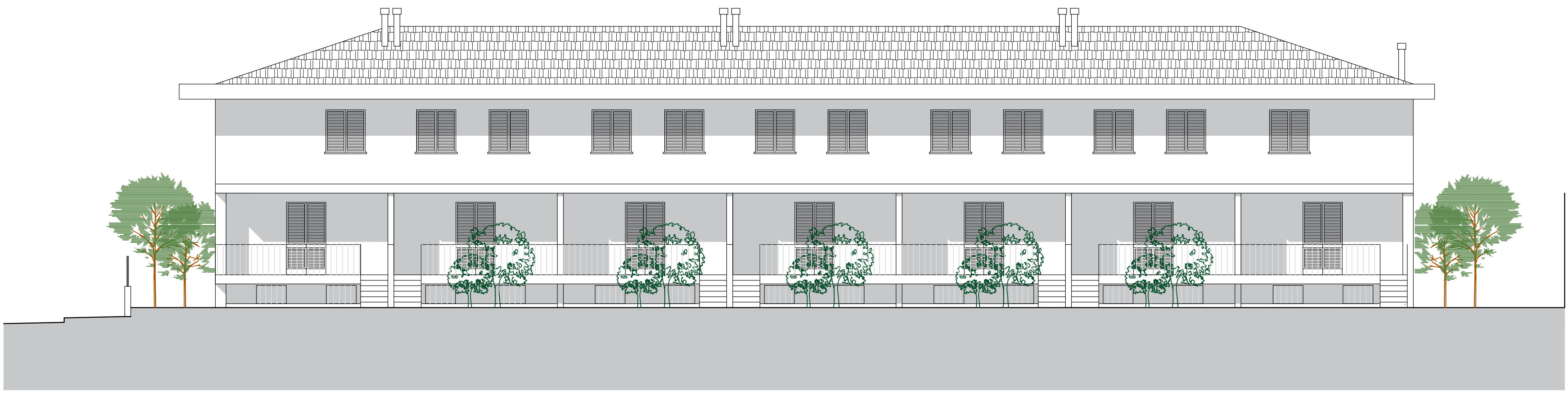

PROSPETTO SUL RETRO

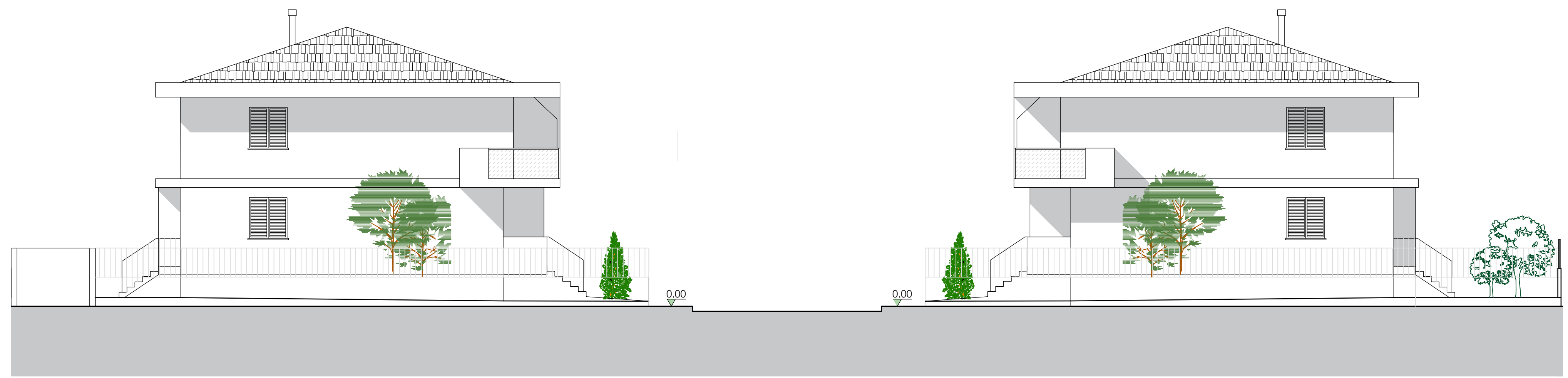

PROSPETTO SULLA STRADA

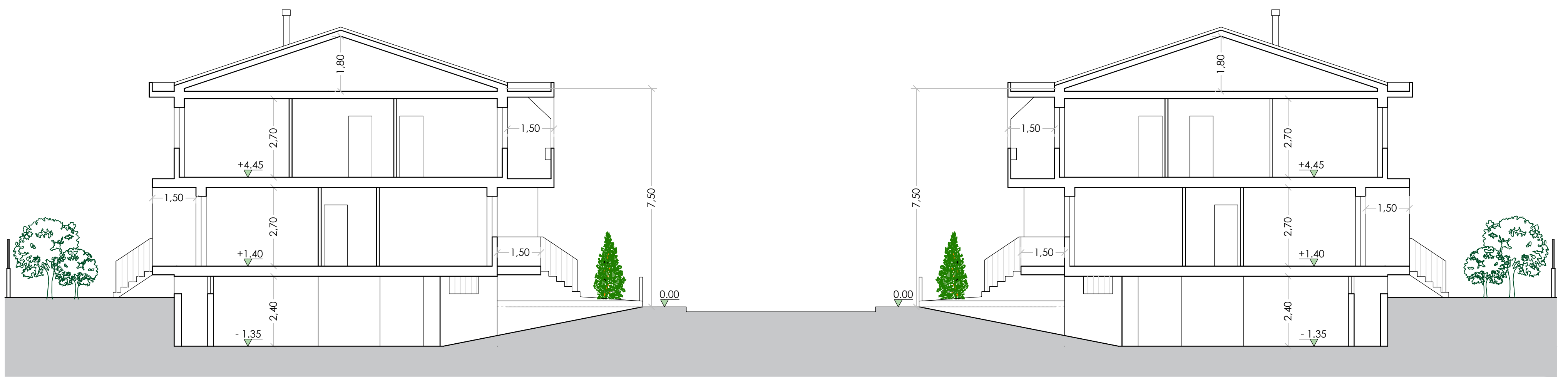

SEZIONE TRASVERSALE

Firmato da:

Nistri Paolo

codice fiscale NSTPLA61A26G999G

num.serie: 107566610241789439279554695068228160478

emesso da: ArubaPEC S.p.A. NG CA 3

valido dal 19/06/2020 al 20/06/2023