

COMUNE DI PRATO

OGGETTO:

Richiesta di approvazione Piano Attuativo per realizzazione di nuovo edificio industriale posto in loc. Tavola, Via Braga.



PROPRIETA':

Immobiliare Daniela di Baroncelli Irene e C. S.A.S.
c.f. 01045450481

Daniela Rosiliana Gironi
c.f. GRN DLR 53P44 G999J

Faliero Gironi
c.f. GRN FLR 43H22 G999P

PROGETTISTI:

Geom. Anna Tofani
c.f. TFN NRT 58S61 G999T

Ing. Federico Forasassi
c.f. FRS FRC 54P20 G999H

Elaborato Stato di Progetto

Tav.	04
EP	02
Scala	1/100
Data	Gennaio 2022

Piante - Verifiche aeroilluminanti

PLANIMETRIA CON QUOTE ALTIMETRICHE

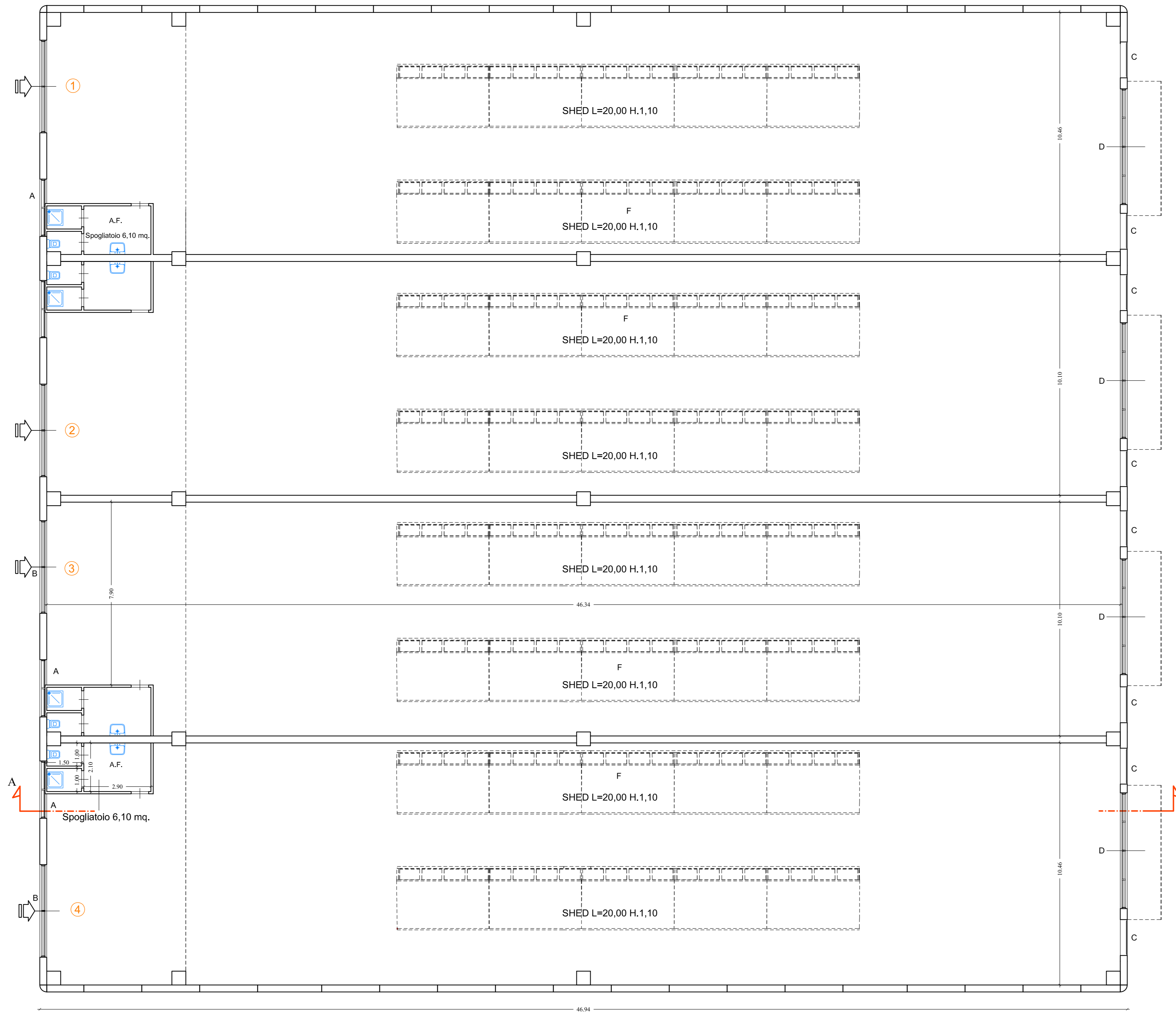
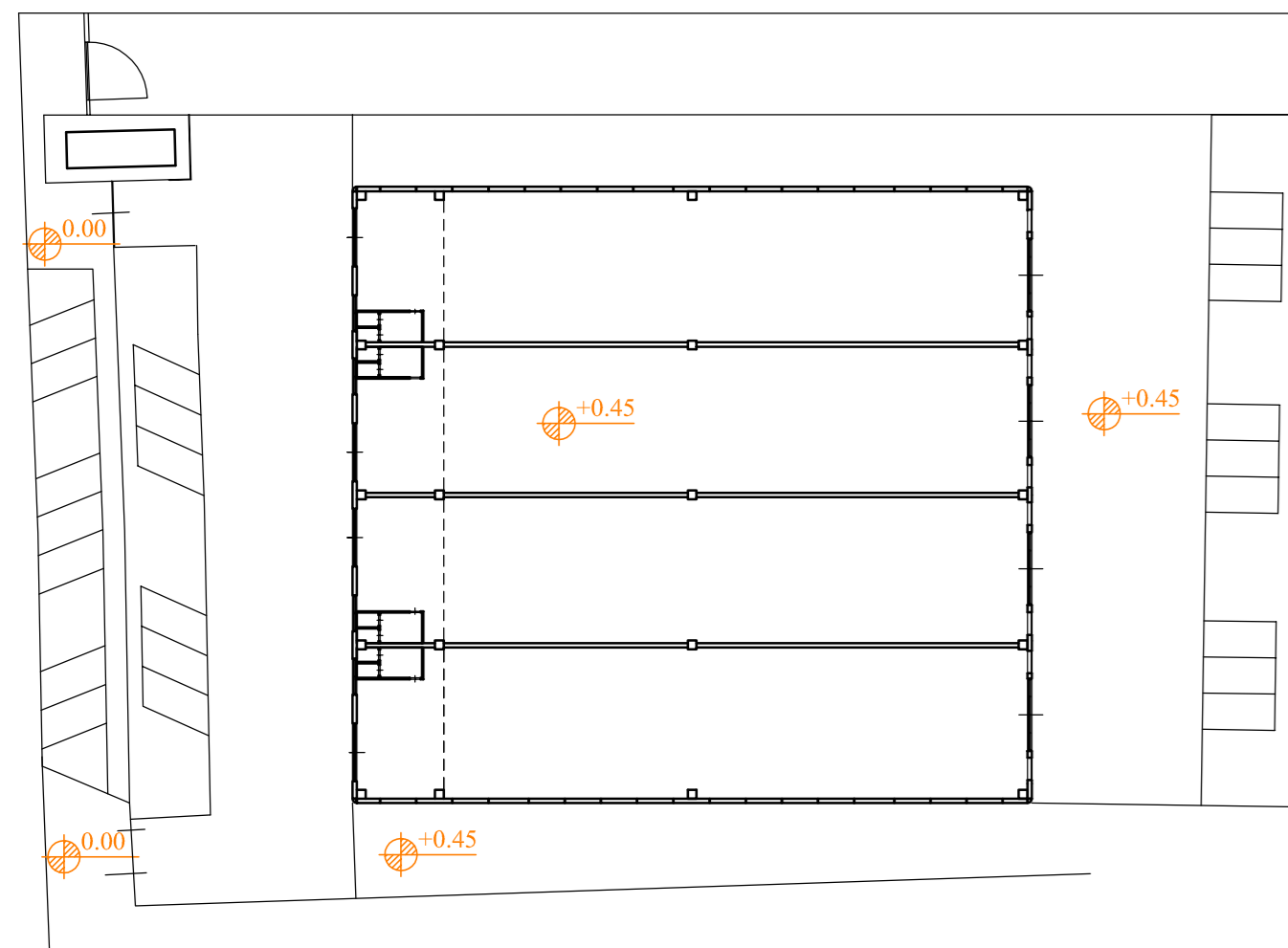

PIANTA PIANO TERRA

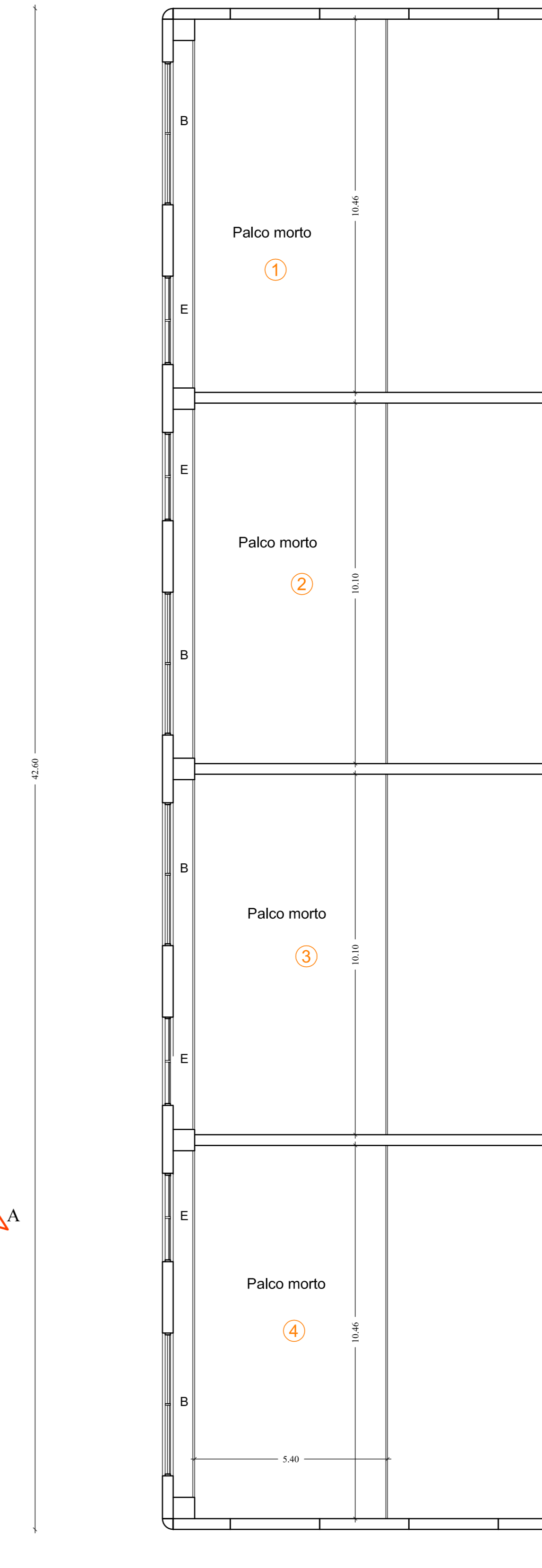

PIANTA PIANO PALCO MORTO

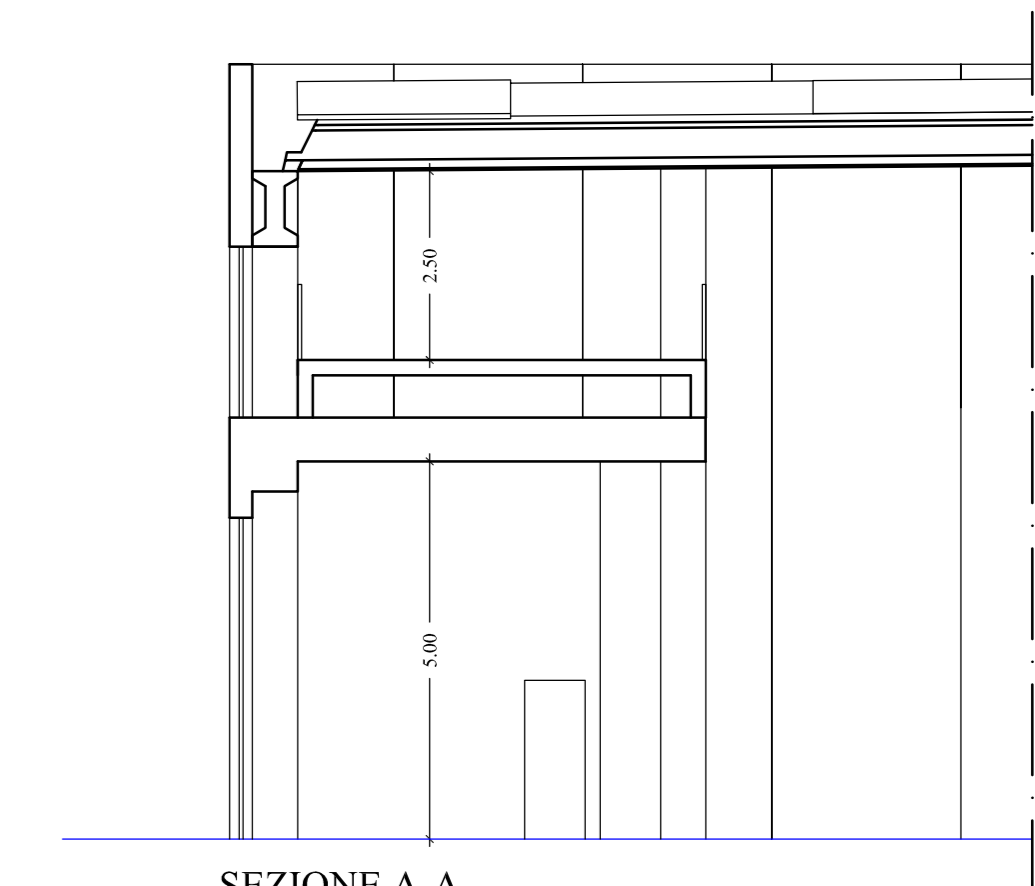

SEZIONE A-A

Sc - Superficie edificabile di progetto

Ml. 46,94 x ml. 42,60 = Mq. 1.999,64

Mq. 1.999,64 < mq. 2.000,00

Sc - superficie coperta di progetto

Ml. 46,94 x ml. 42,60 = Mq. 1.999,64

Rc max 50% Sf = 50% 5.048,37 = Mq. 2.524,19

Mq. 1.999,64 < mq. 2.408,50

VANO	SUP. mq	AERAZIONE DIMENSIONE RICHIESTA 1/12 (minimo 12,50 mq.)	Minimo 20% con finestre a parete	Minimo 50% aerazione da finestre	AERAZIONE TIPOLOGIA INFISSI APRIBILI		AERAZIONE VERIFICA	ILLUMINAZIONE DIMENSIONE RICHIESTA 1/10 (minimo 12,50 mq.)	Minimo 20% con finestre a parete	ILLUMINAZIONE		ILLUMINAZIONE VERIFICA
					Porta finestra "A" (1,10 x 4,20) =	Finestra "C" (1,20 x 2,00) x 2 =				Porta finestra "A" (a partire (1,10 x 3,40) = da 0,80)	Finestra "B" (4,00 x 2,25) =	
D1 - magazzino	472,71	39,39	7,88	19,70	4,62	4,80	43,75 > 39,39 (21,75 + 22,00 = 43,75)	47,27	9,45	3,74	9,00	67,17 > 47,27 (23,17 + 44,00 = 67,17)
Spogliatoio / W.c.					Aerazione forzata n° 5 volume/ora							

VANO	SUP. mq	AERAZIONE DIMENSIONE RICHIESTA 1/12 (minimo 12,50 mq.)	Minimo 20% con finestre a parete	Minimo 50% aerazione da finestre	AERAZIONE TIPOLOGIA INFISSI APRIBILI		AERAZIONE VERIFICA	ILLUMINAZIONE DIMENSIONE RICHIESTA 1/10 (minimo 12,50 mq.)	Minimo 20% con finestre a parete	ILLUMINAZIONE		ILLUMINAZIONE VERIFICA
					Porta finestra "A" (1,10 x 4,20) =	Finestra "C" (1,20 x 2,00) x 2 =				Porta finestra "A" (a partire (1,10 x 3,40) = da 0,80)	Finestra "B" (4,00 x 2,25) =	
D1 - magazzino	457,02	38,09	7,62	19,05	4,62	4,80	43,75 > 38,09 (21,75 + 22,00 = 43,75)	45,70	9,14	3,74	9,00	67,17 > 45,70 (23,17 + 44,00 = 67,17)
Spogliatoio / W.c.					Aerazione forzata n° 5 volume/ora							

Firmato da:

FORASASSI FEDERICO EUGENIO

codice fiscale FRSFRC54P20G999H

num.serie: 107699664888650319935504784979289374533

emesso da: ArubaPEC S.p.A. NG CA 3

valido dal 18/06/2021 al 18/06/2024

Tofani Anna Artemia

codice fiscale TFNNRT58S61G999T

num.serie: 160420971655314101789034851900188349941

emesso da: ArubaPEC S.p.A. NG CA 3

valido dal 09/11/2020 al 10/11/2025