

COMUNE DI PRATO

OGGETTO:

Richiesta di approvazione Piano Attuativo
per realizzazione di nuovo edificio industriale
posto in loc. Tavola, Via Braga.



PROPRIETA':

Immobiliare Daniela di Baroncelli Irene e C. S.A.S.
c.f. 01045450481

Daniela Rosiliana Gironi
c.f. GRN DLR 53P44 G999J

Faliero Gironi
c.f. GRN FLR 43H22 G999P

PROGETTISTI:

Geom. Anna Tofani
c.f. TFN NRT 58S61 G999T

Ing. Federico Forasassi
c.f. FRS FRC 54P20 G999H

Elaborato Stato sovrapposto	Tav. 11
Planimetria generale - Sezione territoriale	ES 01
	Scala 1/200 - 1/500
	Data Giugno 2020

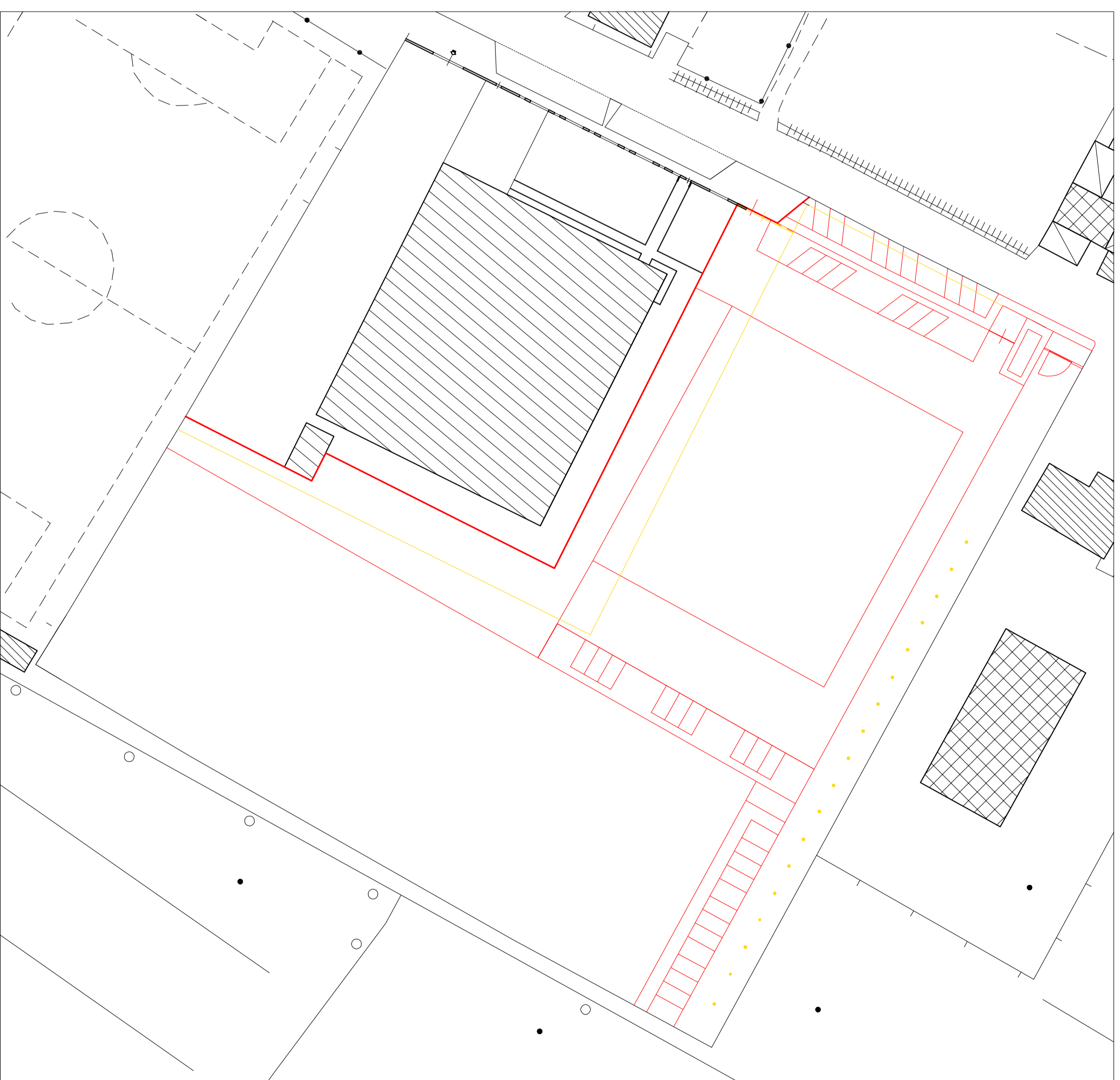

PLANIMETRIA GENERALE - Scala 1:500

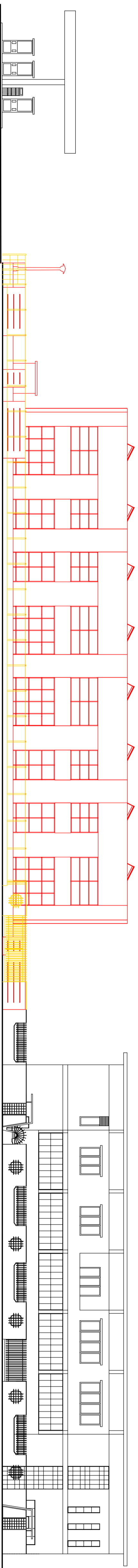

PROSPETTO LUNGO VIA BRAGA - Scala 1:200

Firmato da:

Tofani Anna Artemia

codice fiscale TFNNRT58S61G999T

num.serie: 160420971655314101789034851900188349941

emesso da: ArubaPEC S.p.A. NG CA 3

valido dal 09/11/2020 al 10/11/2025