

Comune di Prato

"CERI CONSTRUCTION s.r.l."

Via LODZ 29/31 - 59100 - PRATO

P.IVA e cod. fisc. : 02387910975

VARIANTE A PIANO ATTUATIVO PdL 284/2012

(art. 112 L.R. 65/2014)

ubicata in località S.Giorgio a Colonica, via Camillo Dami, per realizzazione di edificio residenziale

SPAZIO RISERVATO ALL'UFFICIO COMUNALE

ES01

SOVRAPPOSTI : Planimetra e Sezioni Territoriali

SCALA 1:500

Progettista **Arch. FIESOLI ENRICO**

Direzione Lavori

CODICE COMMESSA DATA AGGIORNAMENTO NUMERO REVISIONE

P.d.L. 284/2016 MAGGIO 2021 01

REVISIONE	DESCRIZIONE	DATA
00	RICHIESTA VARIANTE PIANO ATTUATIVO ex art. 112 L.R. 65/2014	Marzo 2021
01	INTEGRAZIONE SPONTANEA	Maggio 2021

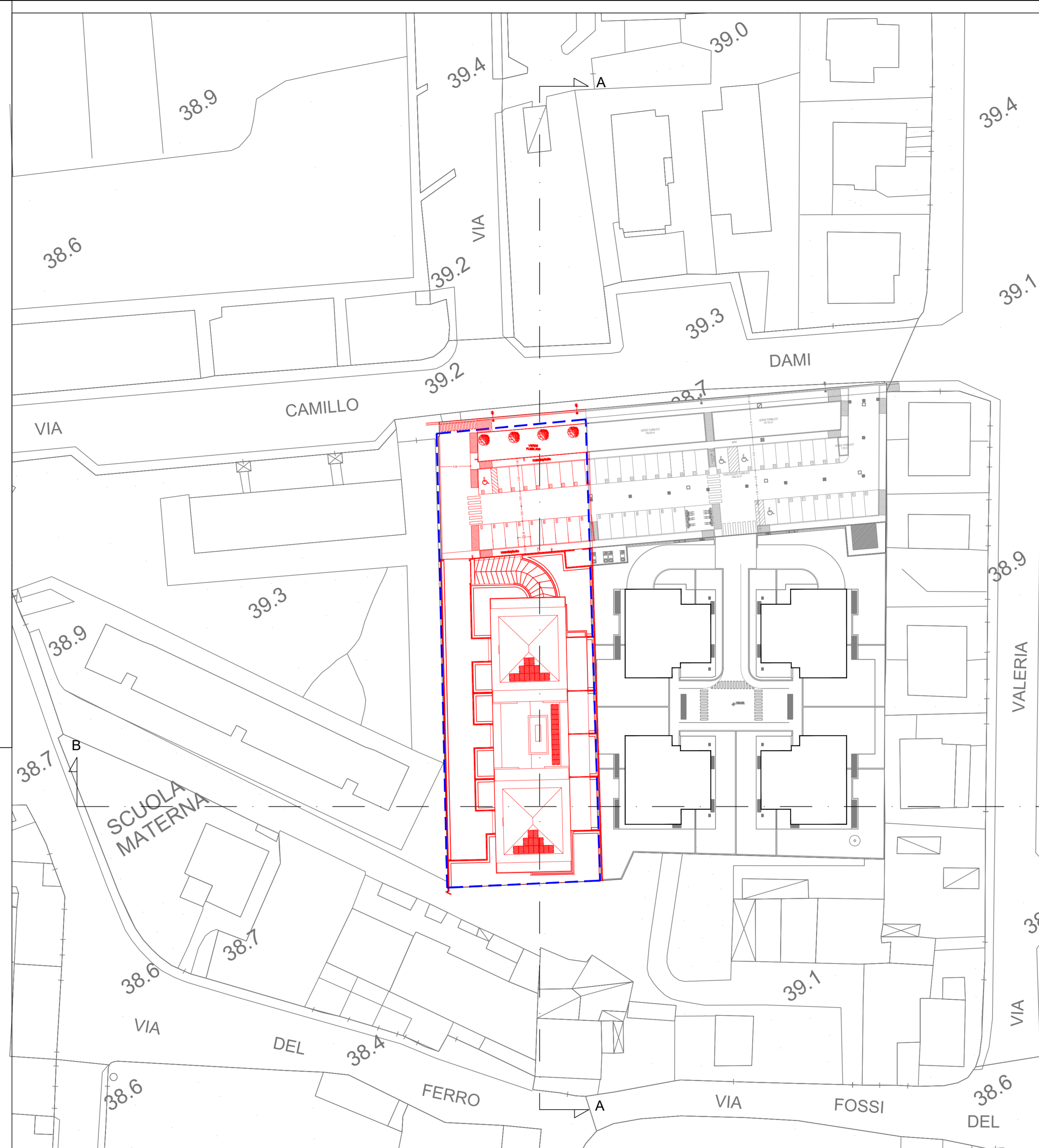

PLANIMETRIA EDIFICI ESISTENTI

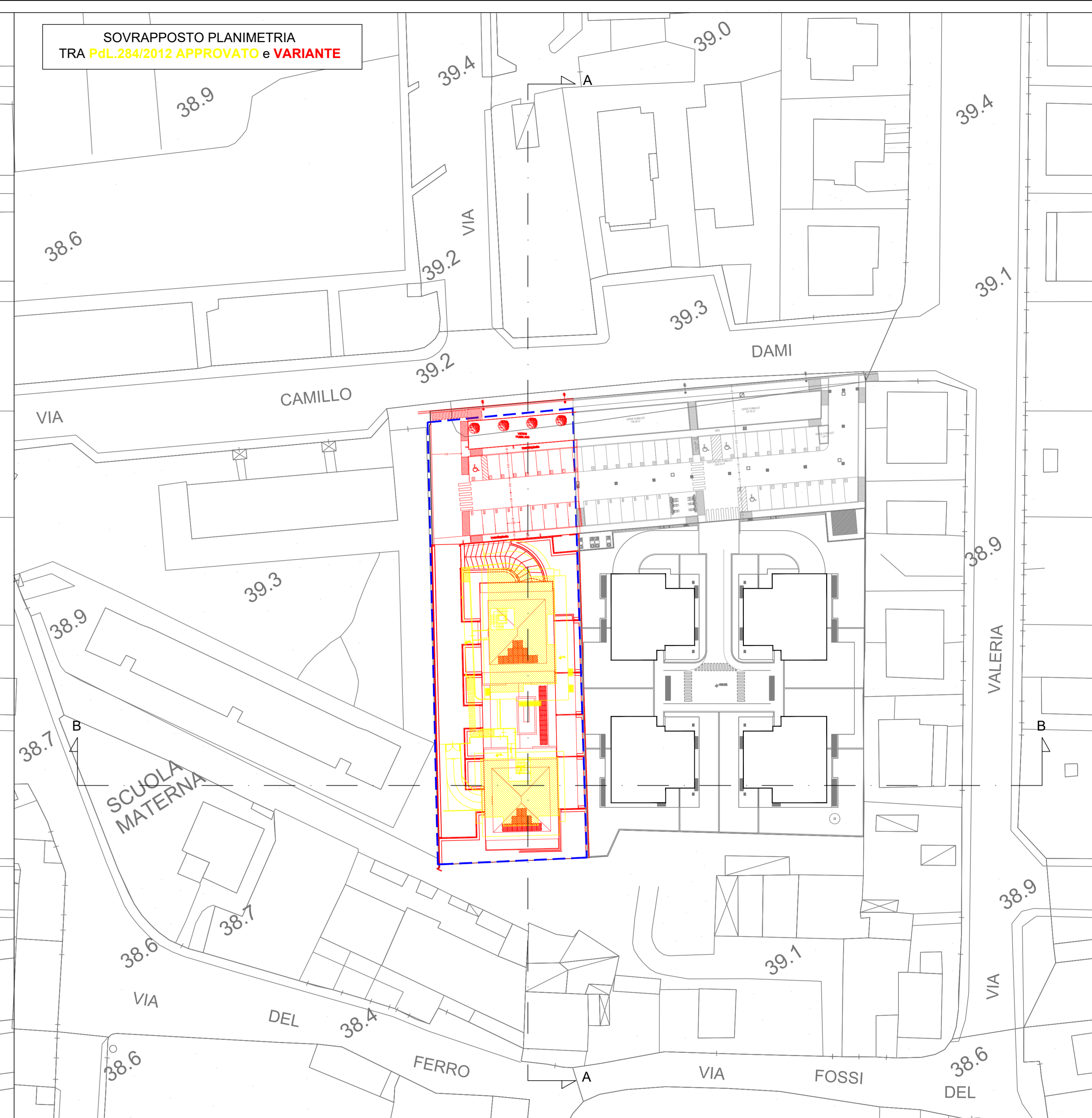

PLANIMETRIA EDIFICI ESISTENTI

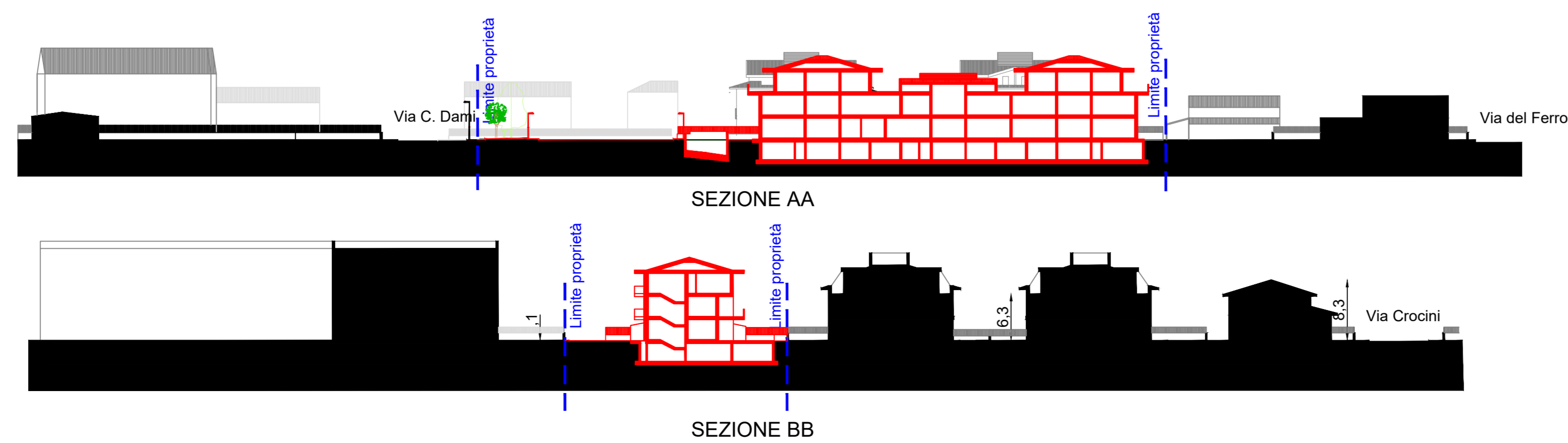

SEZIONE AA

SEZIONE BB

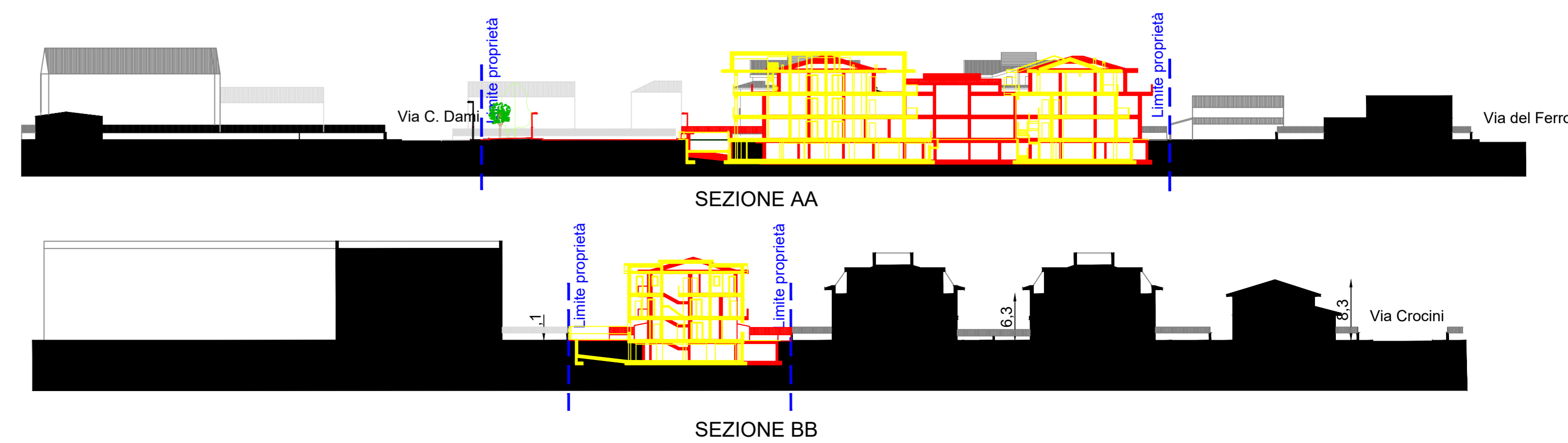

SEZIONE AA

SEZIONE BB

Firmato da:

Fiesoli Enrico

codice fiscale FSLNRC76D30D612M

num.serie: 136309146328997407652451851135924279396

emesso da: ArubaPEC S.p.A. NG CA 3

valido dal 30/03/2020 al 31/03/2023