

# Comune di Prato

"CERI CONSTRUCTION s.r.l."

Via LODZ 29/31 - 59100 - PRATO  
P.IVA e cod. fisc. : 02387910975

## VARIANTE A PIANO ATTUATIVO PdL 284/2016

(art. 112 L.R. 65/2014)

ubicata in località S.Giorgio a Colonica, via Camillo Dami,  
per realizzazione di edificio residenziale

SPAZIO RISERVATO ALLI UFFICI COMUNALI

### EP03 AREE PERMEABILI

SCALA 1:200 (@A1)

Progettista **Arch. FIESOLI ENRICO**

Direzione Lavori

CODICE COMMESSA DATA AGGIORNAMENTO NUMERO REVISIONE  
P.d.L. 284/2016 MAGGIO 2021 01

REVISIONE	DESCRIZIONE	DATA
00	RICHIESTA VARIANTE PIANO ATTUATIVO ex art. 112 L.R. 65/2014	Marzo 2021
01	INTEGRAZIONE SPONTANEA	Maggio 2021

VERIFICA DIMENSIONAMENTO VASCA	
Dimensione vasca di raccolta di prima pioggia con disoleatore interno	[2,46 x 10,70]x2,50H] x 4 = 263,22 mc
Dimensione vasca di raccolta approvata con PdL 293/2012	= 235,38 mc
<b>235,38 mc &lt; 263,22 mc</b>	

LEGENDA	
	Limite dell'area di intervento
	Limite dell'area privata di intervento
	Tubazione acque nere
	Tubazione acque chiare
	Tubazione acque chiarificate
	Tubazione acque meteoriche
	Fossa biologica tricamerale
	Pozzetto sgrassatore
	Cisterna di accumulo per picchi di portata capacità approvata 105 mc
	Pozzetto di raccolta con vano pompa
	Pozzetto sifonato di ispezione e prelievo campioni
	Pozzetto sifonato con caditoia
	Pozzetto di raccordo
	Pozzetto di ispezione acque meteoriche sifonato
	Pluviale
	Salita a pressione

ALLA FOGNATURA

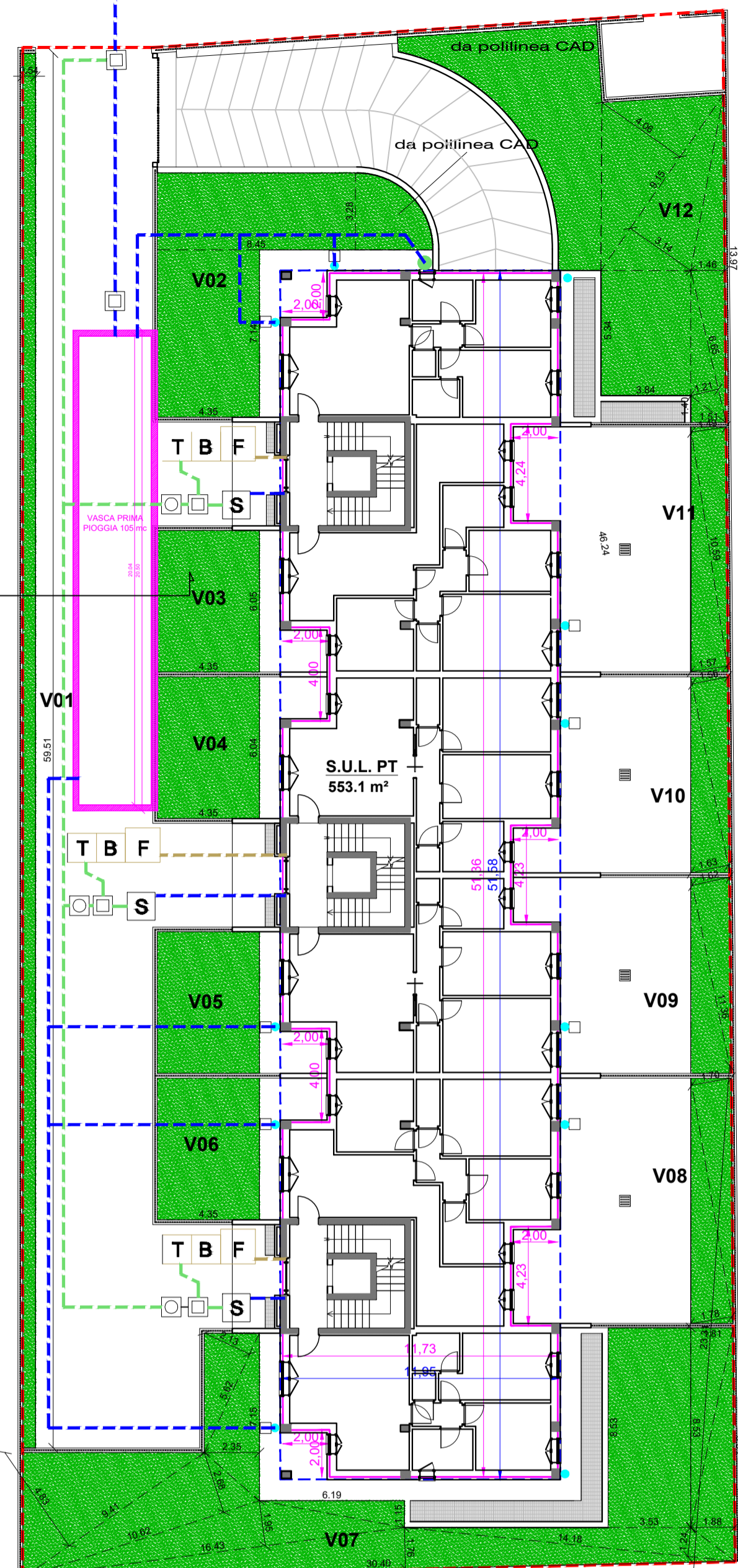

PIANO TERRA

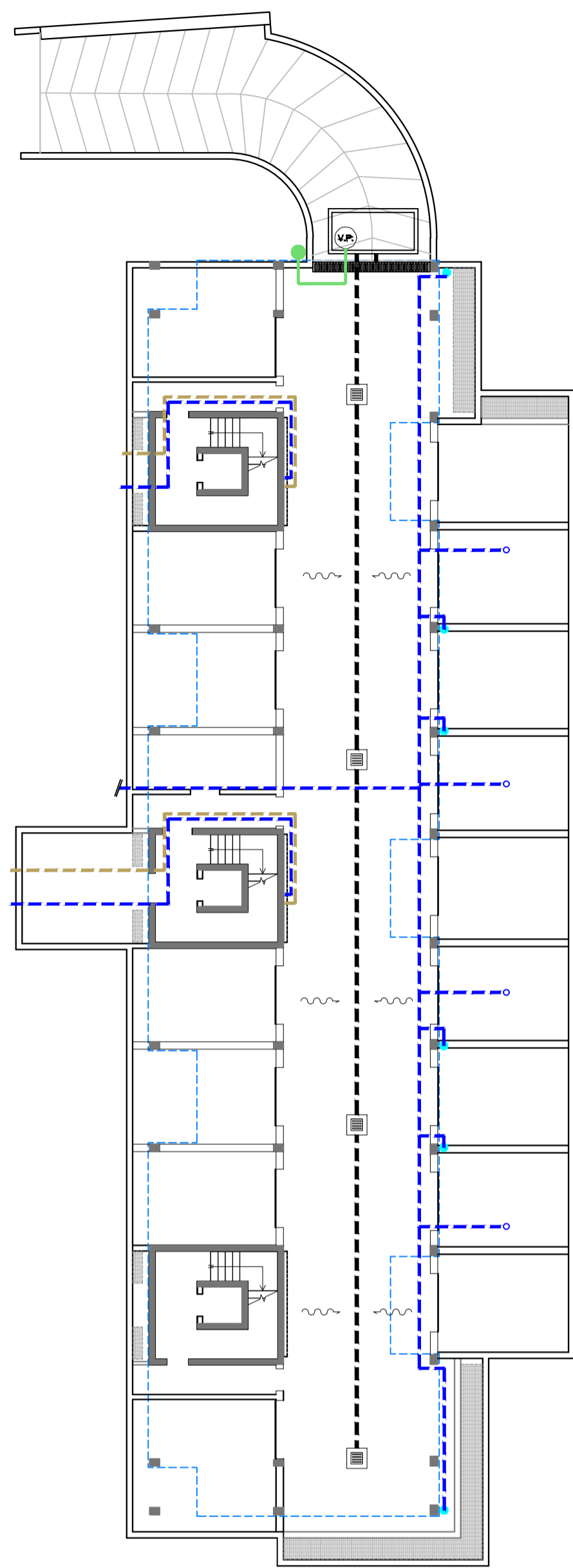

INTERRATO

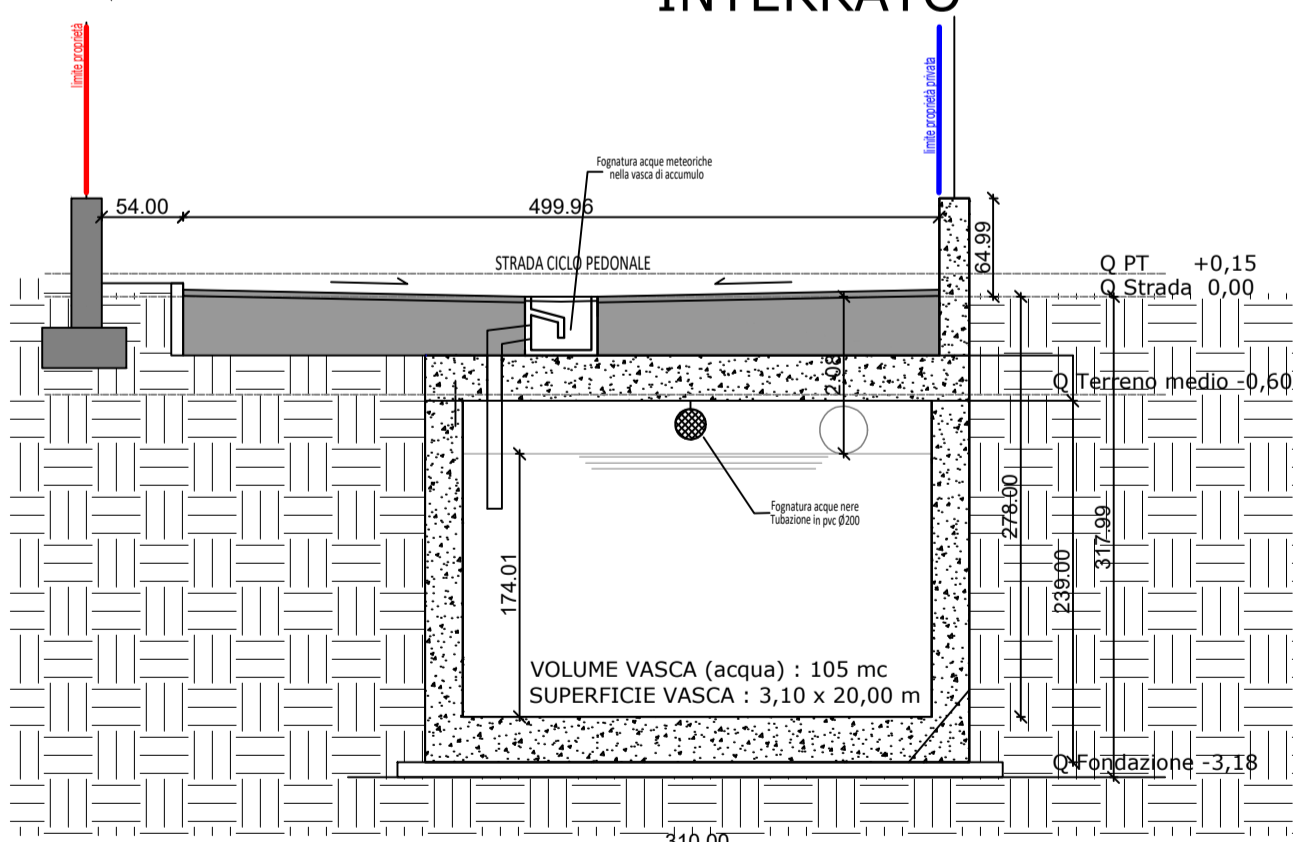

SEZIONE TIPO - VASCA DI RACCOLTA

VERIFICA SUPERFICIE PERMEABILE VARIANTE		mq
Sub. FONDIARIA	R.P.	1.975,97
	mq 25% di Sup. Fondiaria	493,99
	Sup. Permeabile da PdL 284/2016	583,45
DATI DI PROGETTO		mq
V01	mq	32,14
V02	mq	25,46
V03	mq	18,80
V04	mq	18,82
V05	mq	16,20
V06	mq	26,32
V07	mq	107,85
TOTALE SUP PERMEABILE DI PROG.		332,93
VERIFICA SUPERFICIE PERMEABILE da SUP. FONDIARIA		494,20 < 532,93
VERIFICA SUPERFICIE PERMEABILE da PdL 284/2016		583,45 > 532,93

PIANTA SCHEMA TECNICO DI MASSIMA PER IMPIANTO DI RACCOLTA E SMALTIMENTO DIFFERENZIATO DI ACQUE METEORICHE

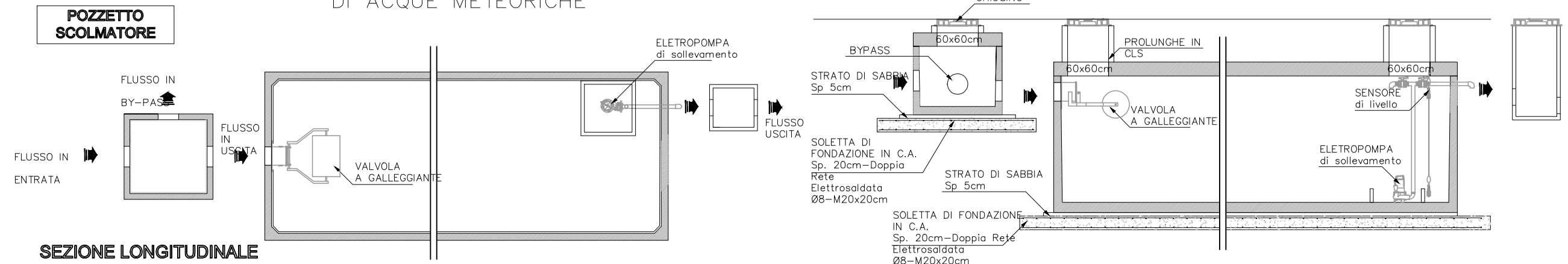

SEZIONE LONGITUDINALE

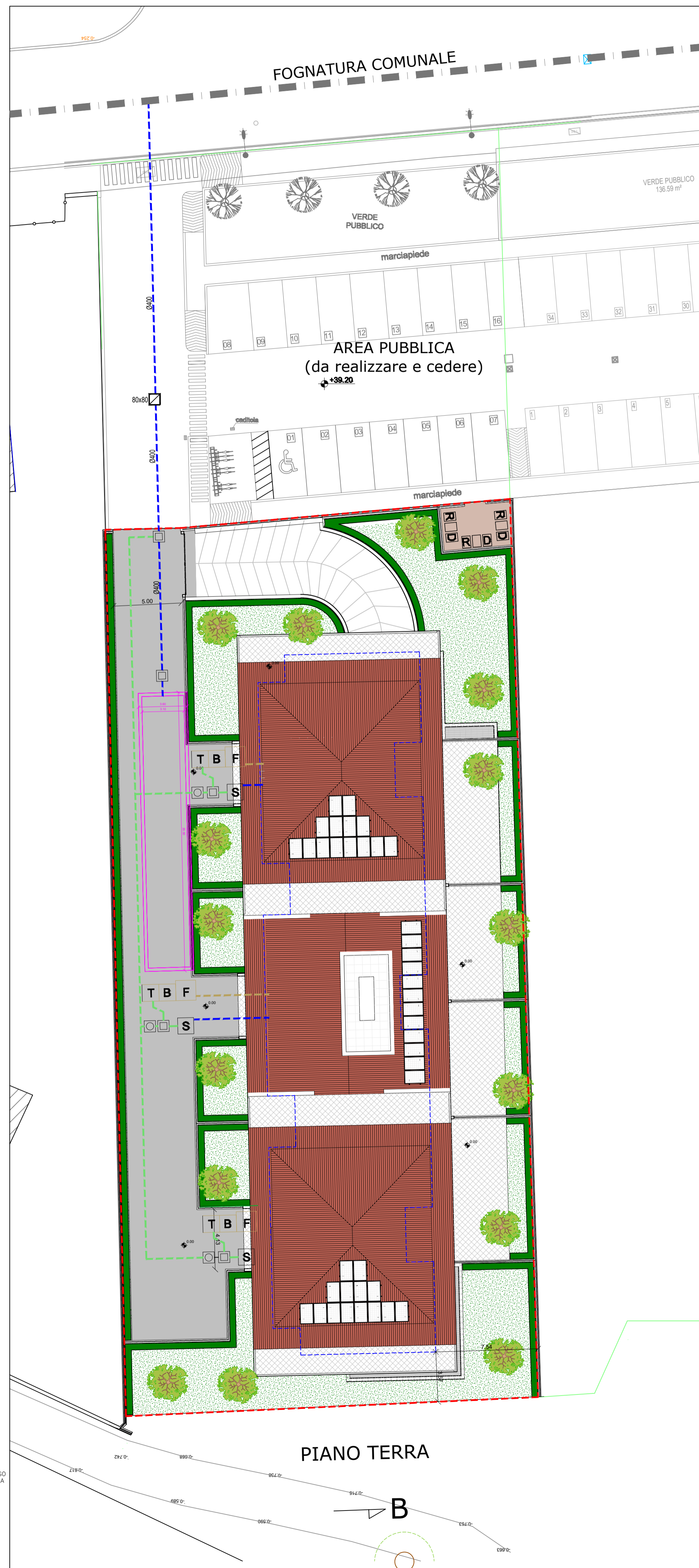

PIANO TERRA

Firmato da:

**Fiesoli Enrico**

codice fiscale FSLNRC76D30D612M

num.serie: 136309146328997407652451851135924279396

emesso da: ArubaPEC S.p.A. NG CA 3

valido dal 30/03/2020 al 31/03/2023