

Comune di Prato

"CERI CONSTRUCTION s.r.l."

Via LODZ 29/31 - 59100 - PRATO

P.IVA e cod. fisc. : 02387910975

VARIANTE A PIANO ATTUATIVO PdL 284/2012

(art. 112 L.R. 65/2014)

ubicata in località S.Giorgio a Colonica, via Camillo Dami,
per realizzazione di edificio residenziale

EP02 PROSPETTI E SEZIONI

Progettista Arch. FIESOLI ENRICO

Direzione Lavori

CODICE COMMESSA DATA AGGIORNAMENTO NUMERO REVISIONE

P.d.L. 284/2016 MARZO 2022 04

REVISIONE	DESCRIZIONE	DATA
00	RICHIESTA VARIANTE PIANO ATTUATIVO ex art. 112 L.R. 65/2014	Marzo 2021
02	INTEGRAZIONE	Settembre 2021
03	INTEGRAZIONE	Novembre 2021
04	INTEGRAZIONE	Marzo 2022

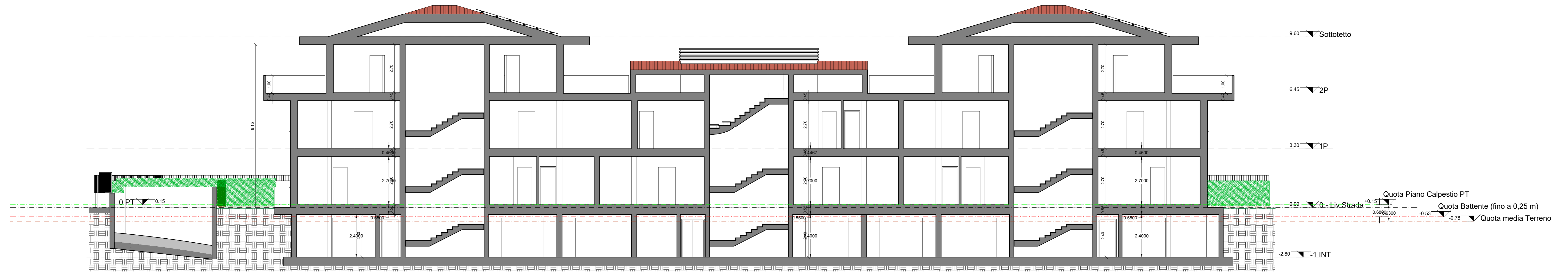

Sezione 1-1

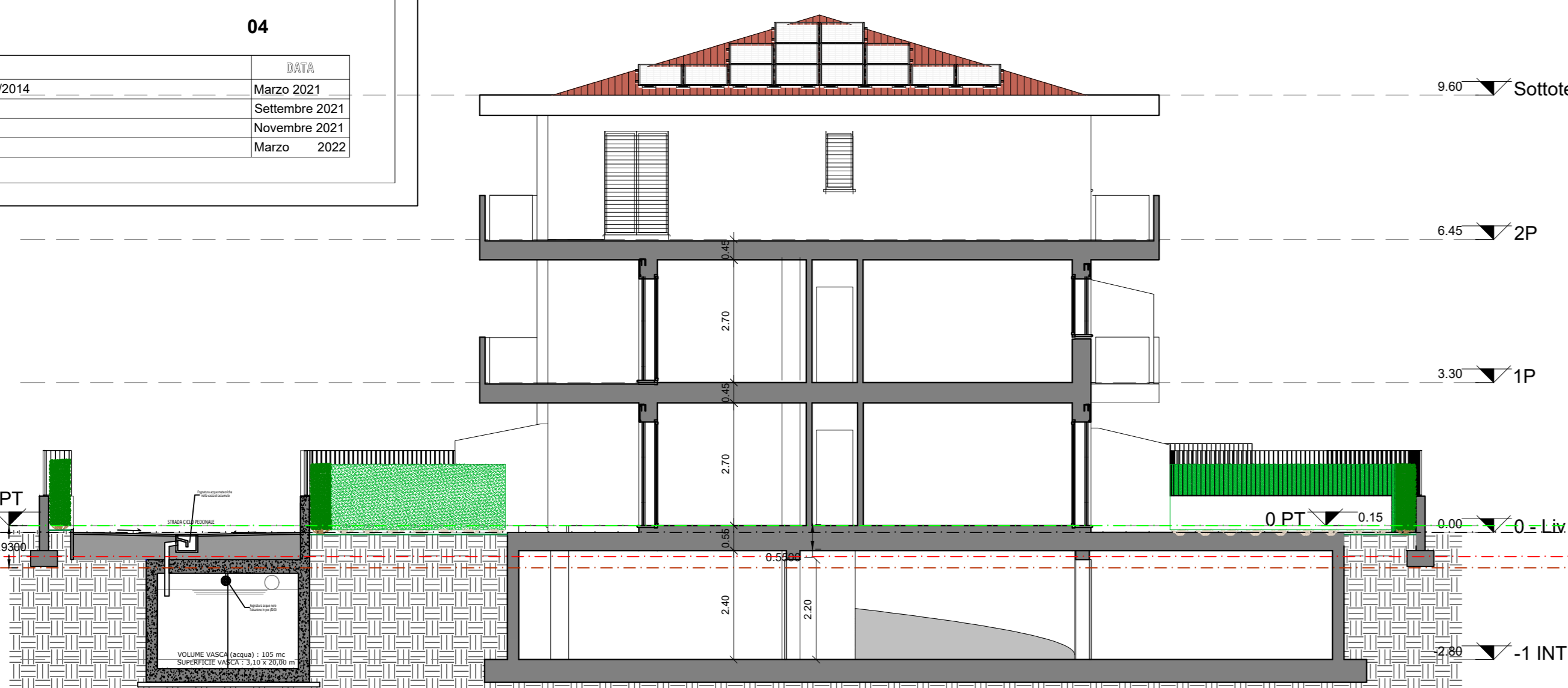

Sezione 2-2

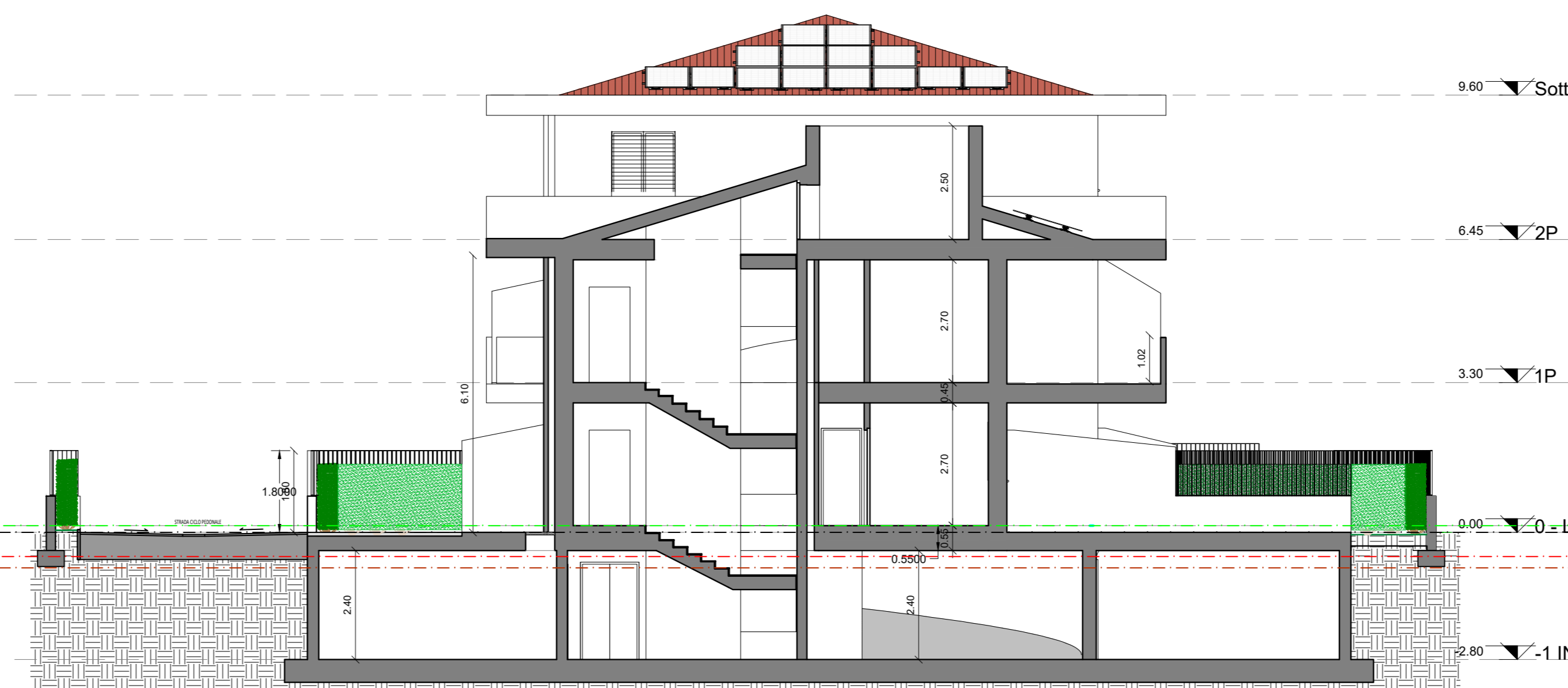

Sezione 3-3

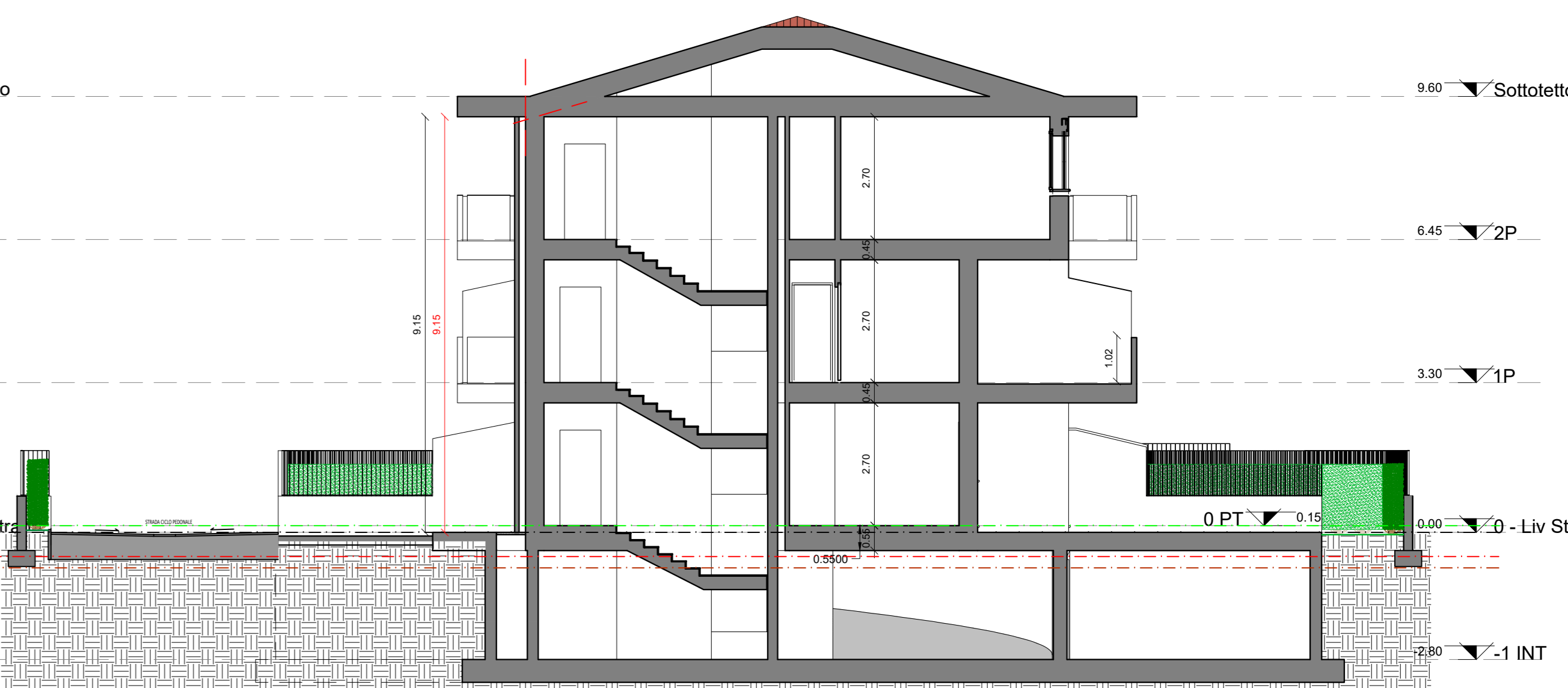

Sezione 4-4



Prospetto Ovest

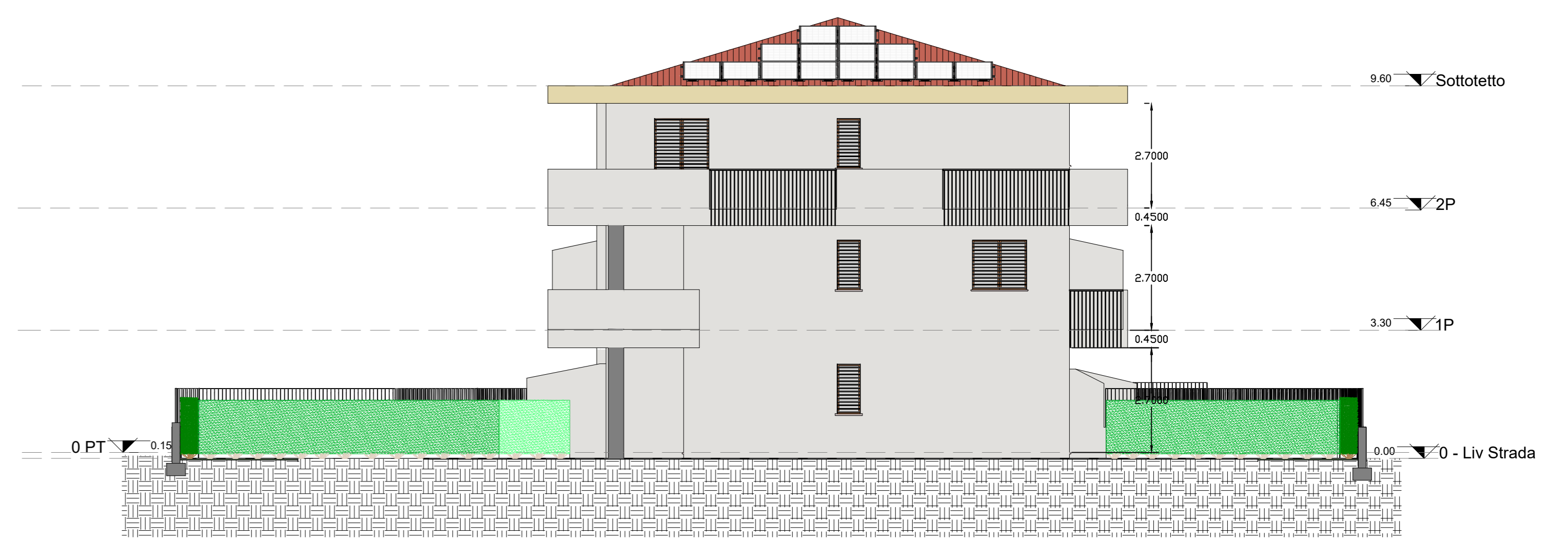

Prospetto Sud



Prospetto Est

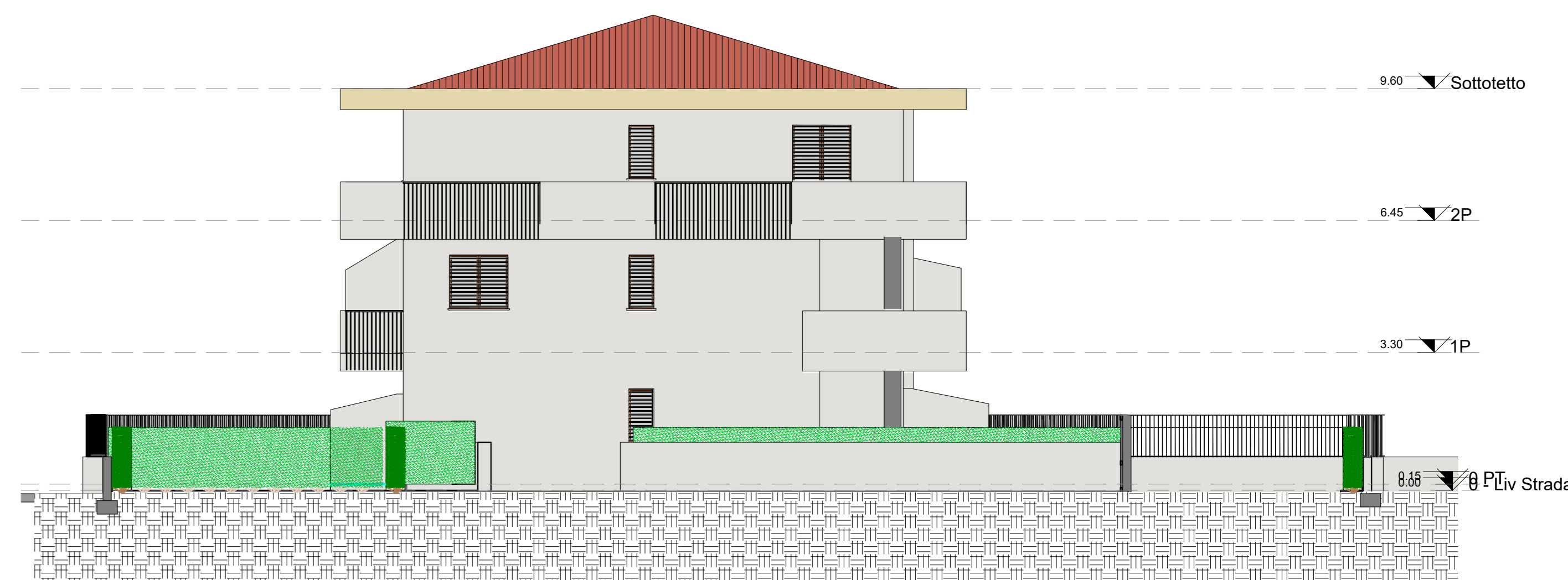

Prospetto Nord

Firmato da:

Fiesoli Enrico

codice fiscale FSLNRC76D30D612M

num.serie: 136309146328997407652451851135924279396

emesso da: ArubaPEC S.p.A. NG CA 3

valido dal 30/03/2020 al 31/03/2023