

Lotto di proprietà

Aree da cedere

Parcheggio su via Bologna - 500,36 mq
Viabilità su via Bologna - 119,59 mq
Controviale su Viale Fratelli Cervi - 94,06 mq

Aree esterne al lotto di proprietà ed interne alla Sup. territoriale

Aree esterne alla Sup. territoriale

STRADA

MARCIAPIEDI

AIUOLE

AUTOBLOCCANTI

TAPPETO di USURA

Messa a dimora
PIANTE ad ALTO FUSTO

Via Giuseppe Carpini

Viale F.lli Cervi

Viale F.lli Cervi

Via Bologna

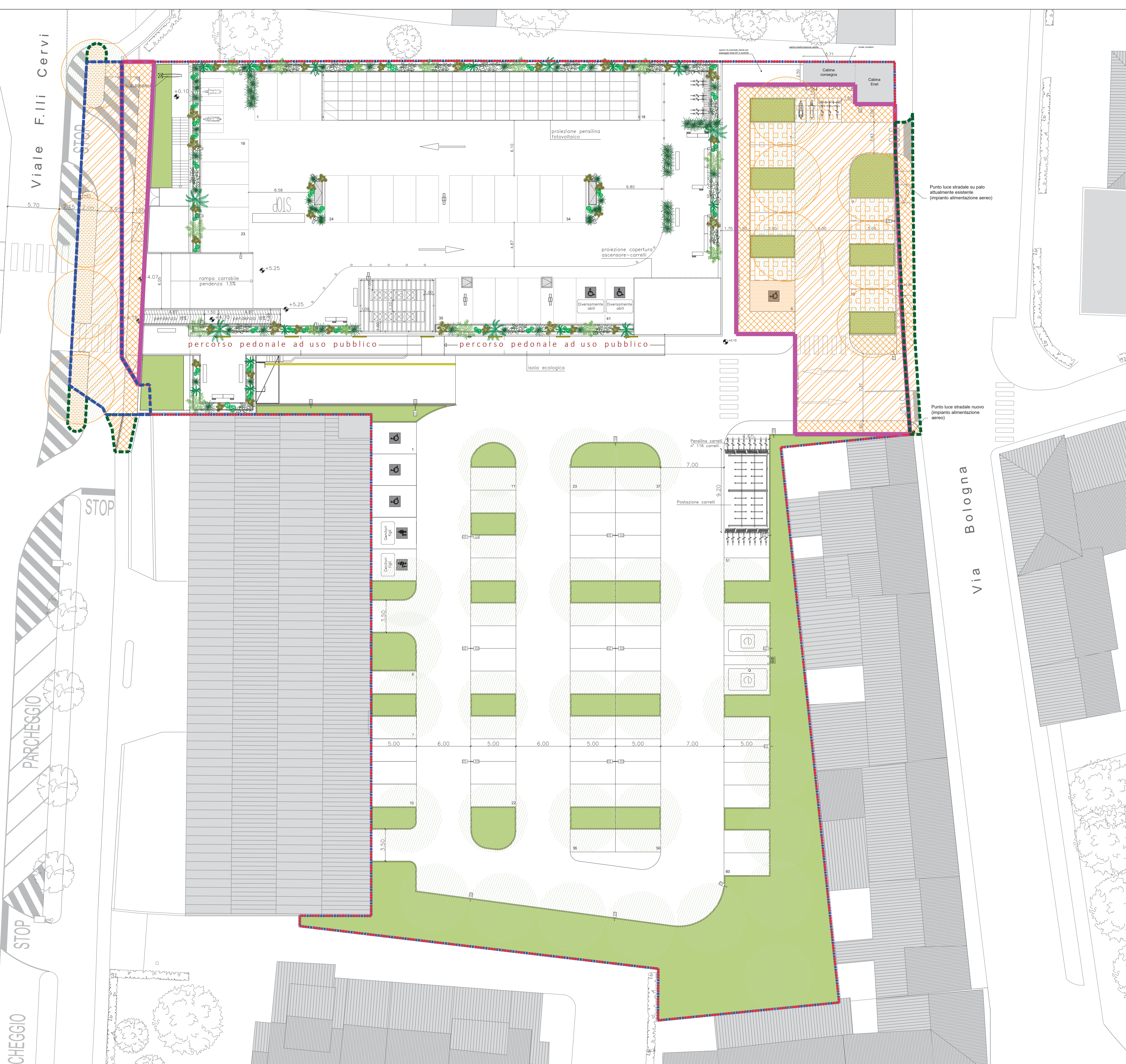

arkingeo
STUDIO TECNICO ASSOCIATO

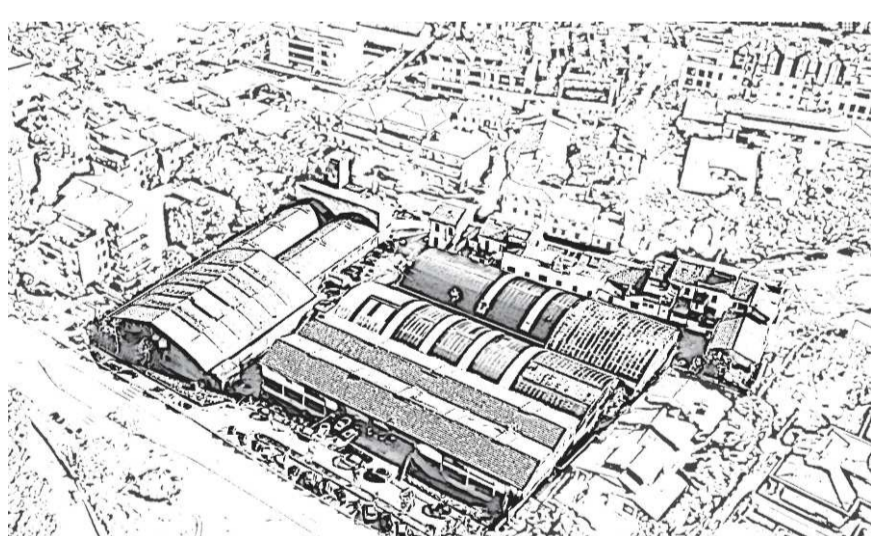

PERMESSO DI COSTRUIRE CONVENZIONATO

per intervento di recupero di un complesso produttivo
tra via Bologna e viale F.lli Cervi, in attuazione della
Scheda di Piano Area di Trasformazione AT5_01

Elaborato sostitutivo

Richiedente:

Giuseppe Inverni codice fiscale: NVR GPP 59C03D612B

Progettista:

Arch. Franco Martini codice fiscale: MRT FNC 61B27 G999M

Tavola: Opere di Urbanizzazione Primaria
Planimetria aree da cedere

10

Scala: 1:200

Data: 11/02/2022