

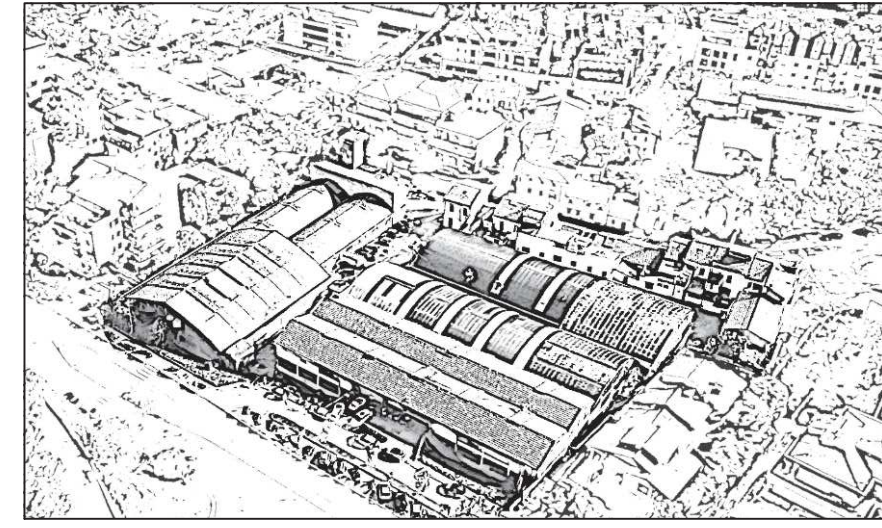

arkingeo
STUDIO TECNICO ASSOCIATO



PERMESSO DI COSTRUIRE CONVENZIONATO
per intervento di recupero di un complesso produttivo
tra via Bologna e viale F.lli Cervi, in attuazione della
Scheda di Piano Area di Trasformazione AT5_01

Elaborato integrativo - Comunicazione MIC Pec PG n. 28985 del 10/11/2021

Richiedente:
Giuseppe Invernì codice fiscale NVR GPP 59C03D6128

Progettista:
Arch. Franco Martini codice fiscale MRT FNC 61827 G999M

Tavola: **Passerella pedonale**
STATO DI PROGETTO
Scala: Varie Data: 18/01/2022 **06b**

Via Ferrucci, 33 - 59100 PRATO tel e fax: +39.0574.35726 e-mail: arkingeo@gmail.com P.IVA 01522860970

Legenda Codici LOGES-VET-EVOLUTION

Codici di 1° LIVELLO

- RETILINEO
- IN ANCHILURUS
- AREE/PERICOLO

Codici di 2° LIVELLO

- PERICOLO VALICABILE
- ATTENZIONE/RISERVO
- RICORDO + + T
- BOLTA OBLIQUATA A 90°

Legenda Codice TAVOLA TATTILE

LEO Mappa Tattile su Leggo

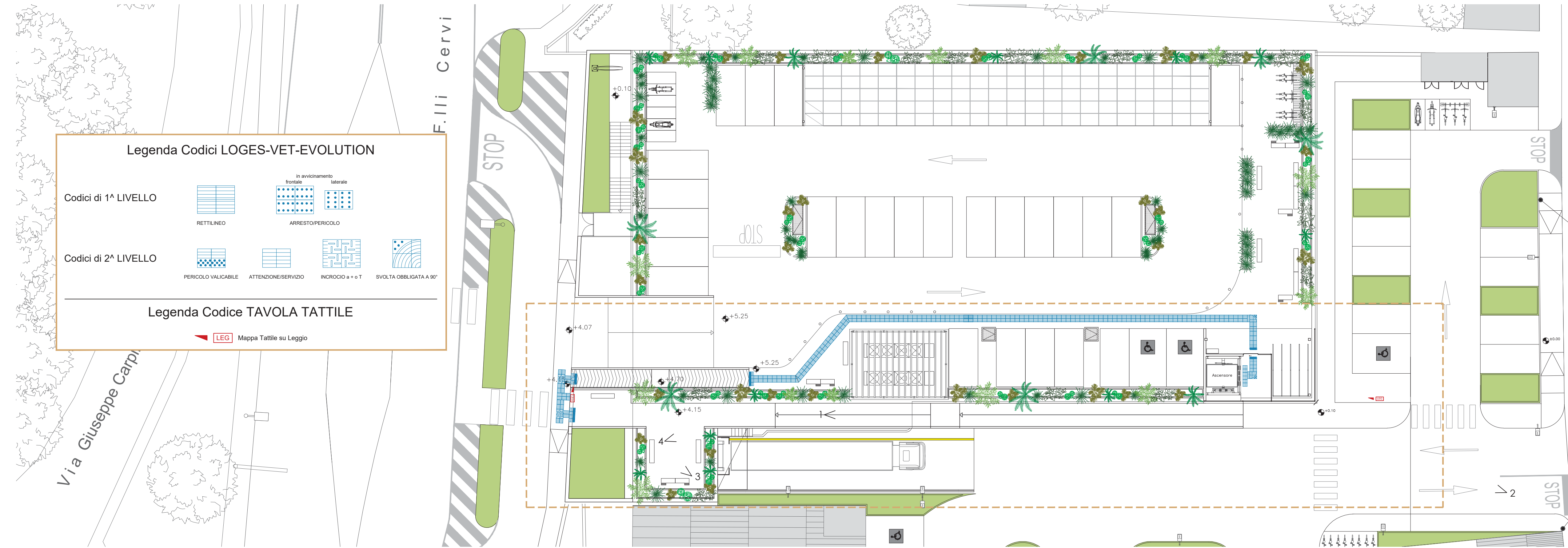

PIANTA PIANO PRIMO 1:200

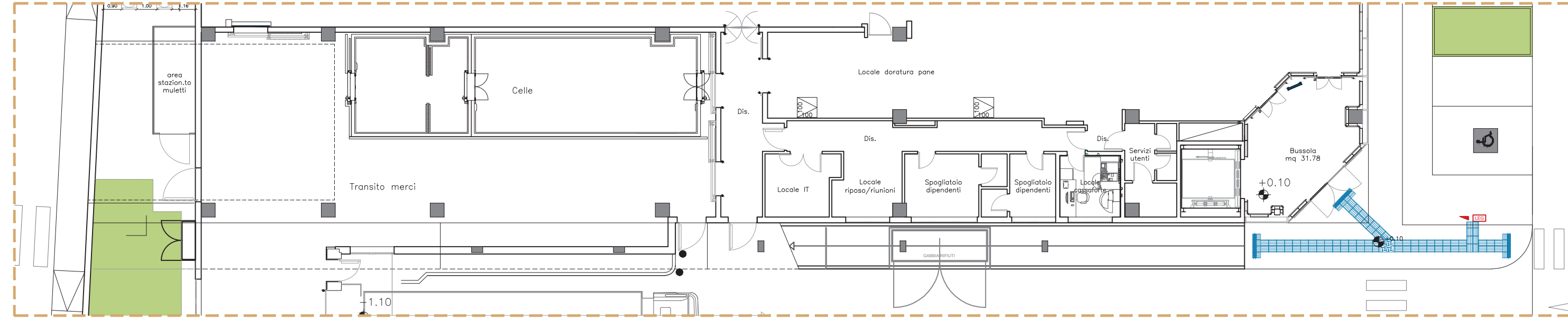

PIANTA PIANO TERRA 1:200

SISTEMA PERCORSO GUIDA ARTIFICIALE LOGES

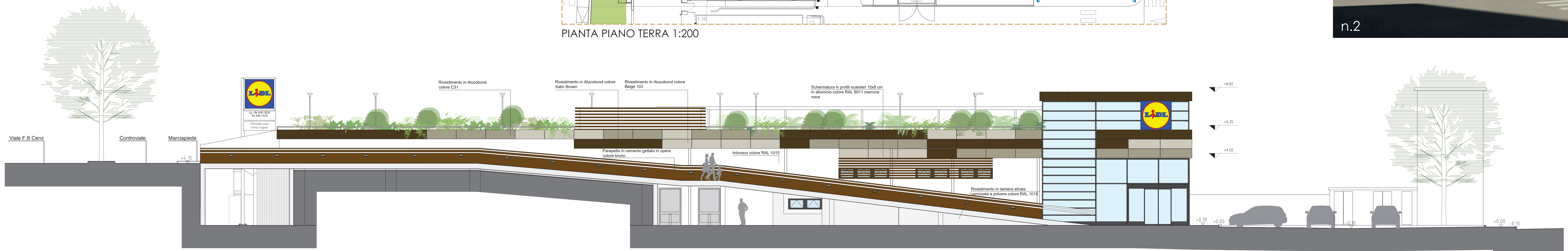

SEZIONE PASSERELLA PEDONALE LATO FABBRICATO 1:200

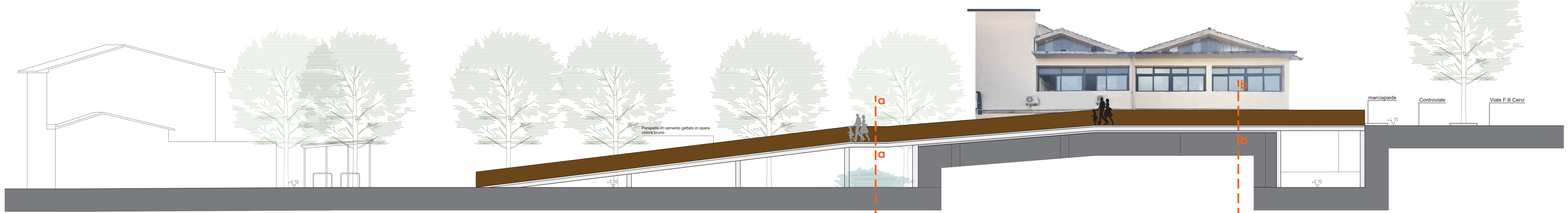

SEZIONE PASSERELLA PEDONALE LATO PALESTRA 1:200



n.3

n.4