

COMUNE DI PRATO

Piano attuativo della scheda di
trasformazione AT2b_10
via Gian Battista Vico-La Macine
Prato

RICHIEDENTE: PIDA S.P.A.
Via Salvador Allende 19/G1, 50127 Firenze

PROGETTO: Ing. Federico Mazzoni
Barili & Mazzoni
Associati

OGGETTO:
Stato sovrapposto - planimetria e sezioni
scala 1:200
NOVEMBRE 2020

ES 01

BARILI & MAZZONI
ASSOCIATI
PRATO - Via F.lli Giachetti n°28/3 - Tel. e Fax (0574) 606329/607677 - Cod. Fisc. e Part. Iva 01692350976

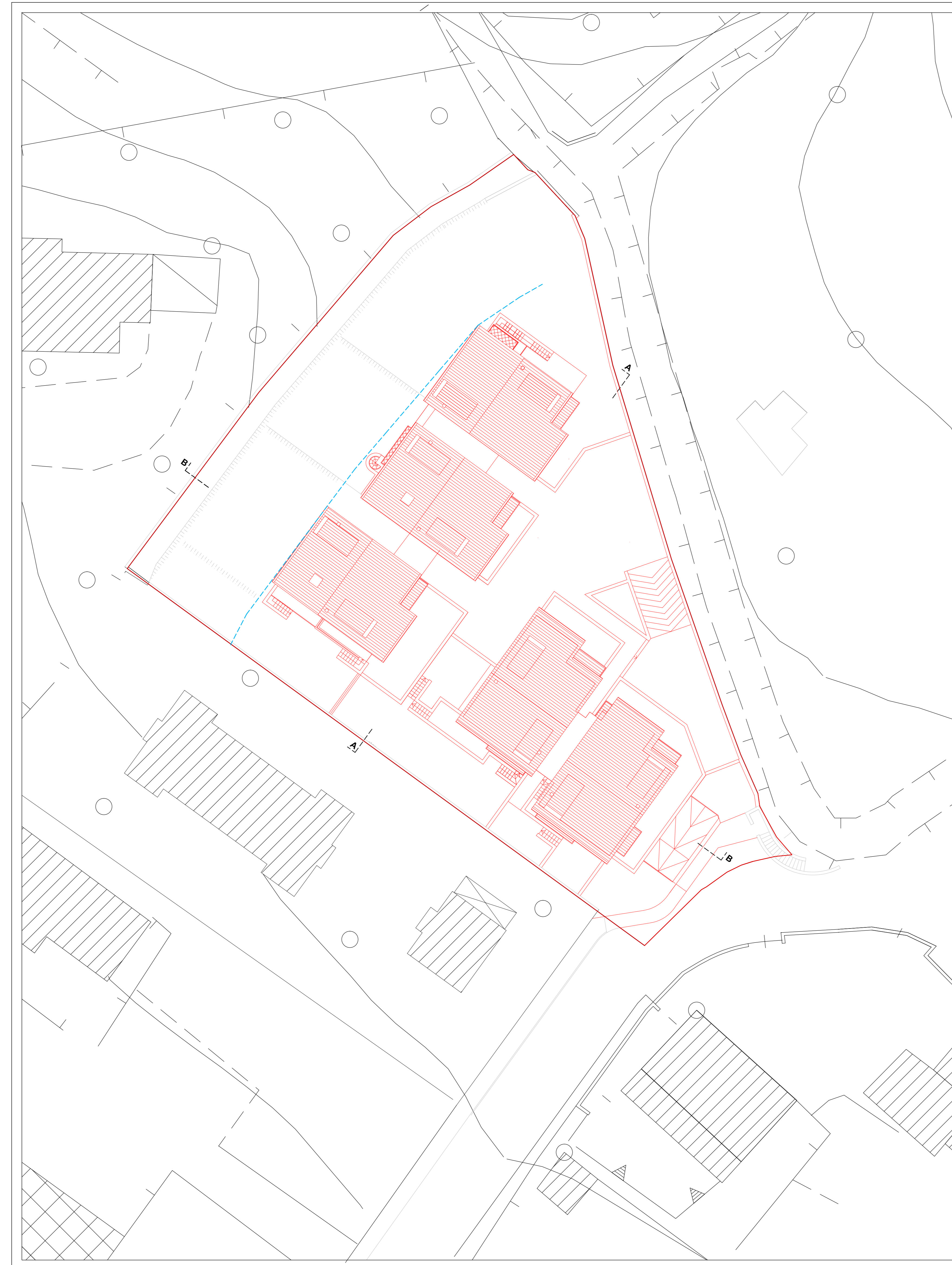

ES 01.1 planimetria generale stato sovrapposto scala 1:200



ES 01.2 sezione A-A scala 1:200

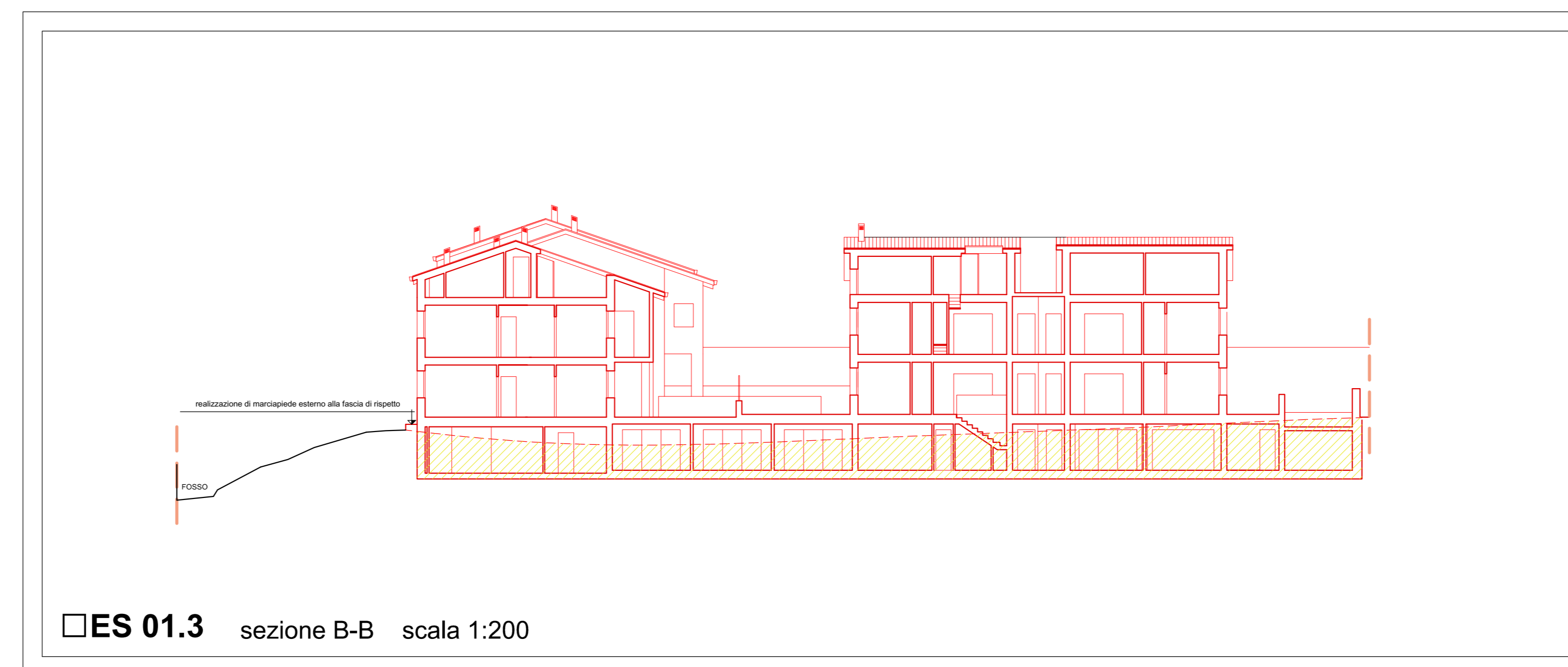

ES 01.3 sezione B-B scala 1:200

Firmato da:

Mazzoni Federico

codice fiscale MZZFRC55E20G999M

num.serie: 22026995650412960774303633816456176991

emesso da: ArubaPEC S.p.A. NG CA 3

valido dal 21/04/2020 al 22/04/2023