

COMUNE DI PRATO

Piano attuativo dell'area  
di trasformazione AT2b\_10  
via Gian Battista Vico-La Macine  
Prato

RICHIEDENTE: PIDA S.P.A.  
Via Salvador Allende 19/G1, 50127 Firenze

PROGETTO: Ing. Federico Mazzoni  
Barili & Mazzoni  
Associati

OGGETTO:  
Progetto - sezioni e prospetti  
scala 1:200  
NOVEMBRE 2021

EP 02

BARILI & MAZZONI  
ASSOCIATI

PRATO - Via F.lli Giachetti n°28/3 - Tel. e Fax (0574) 606329/607677 - Cod. Fisc. e Part. Iva 01692350976

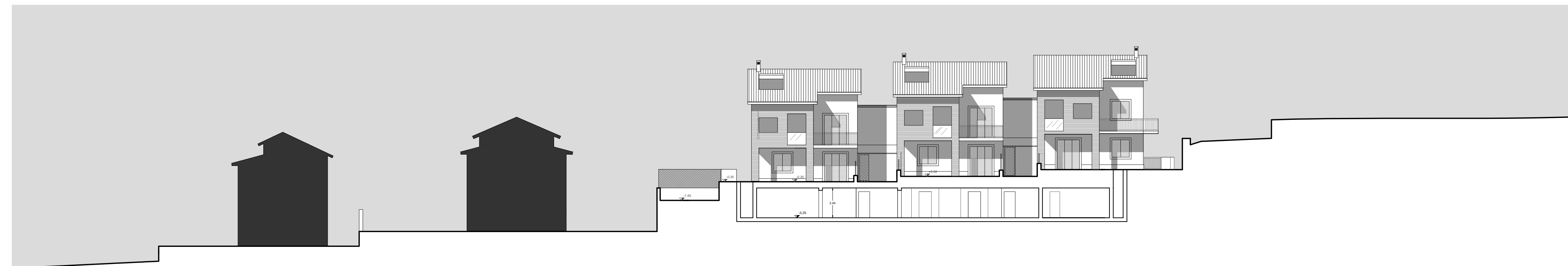

□ EP 02.5 prospetto e sezione ambientale A-A scala 1:200



□ EP 02.6 Prospetto sud-ovest scala 1:200

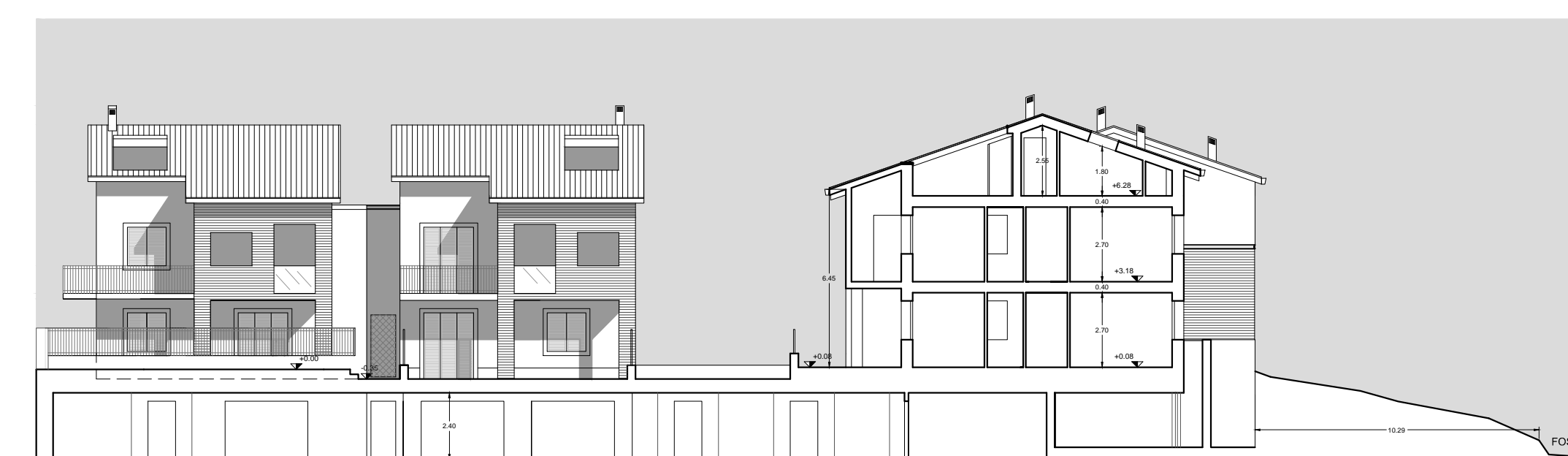

□ EP 02.7 sezione C-C scala 1:200

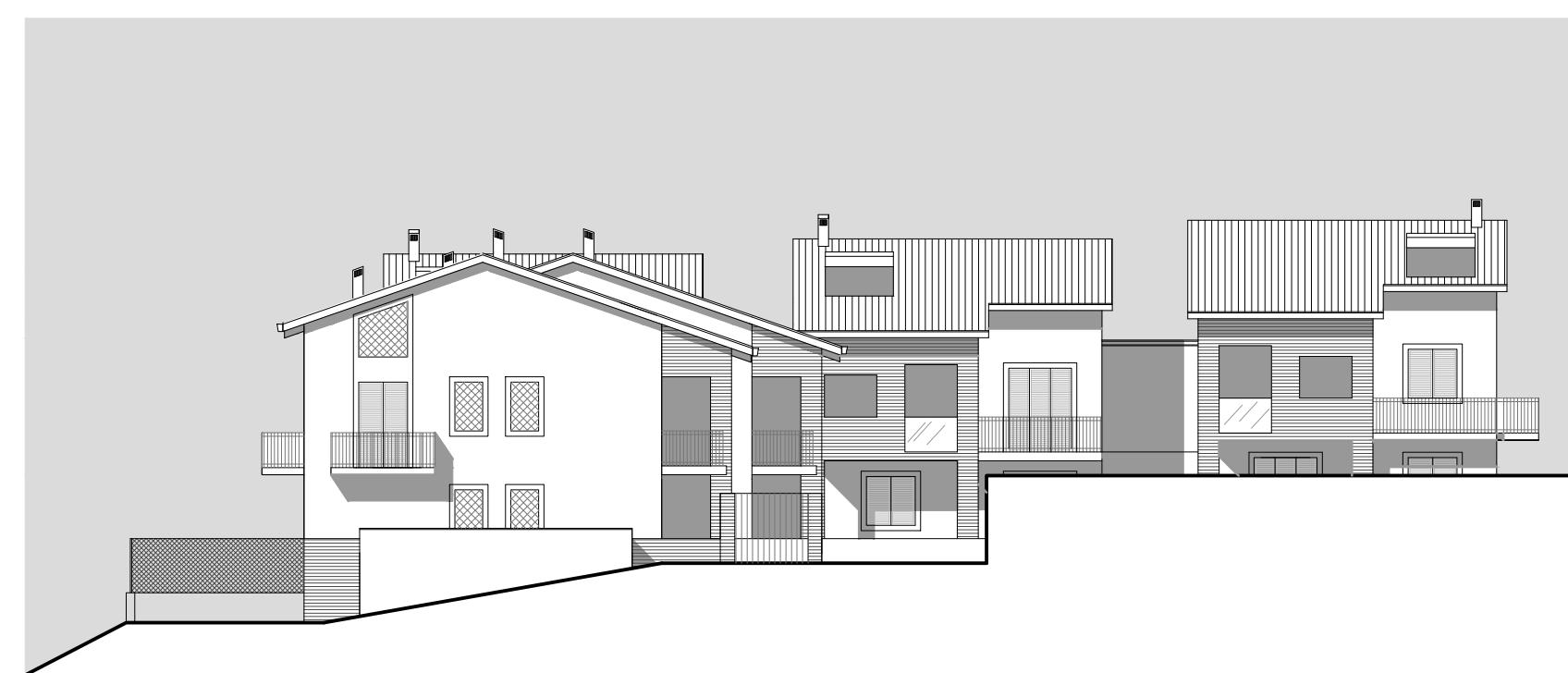

□ EP 02.8 Prospetto sud-est scala 1:200

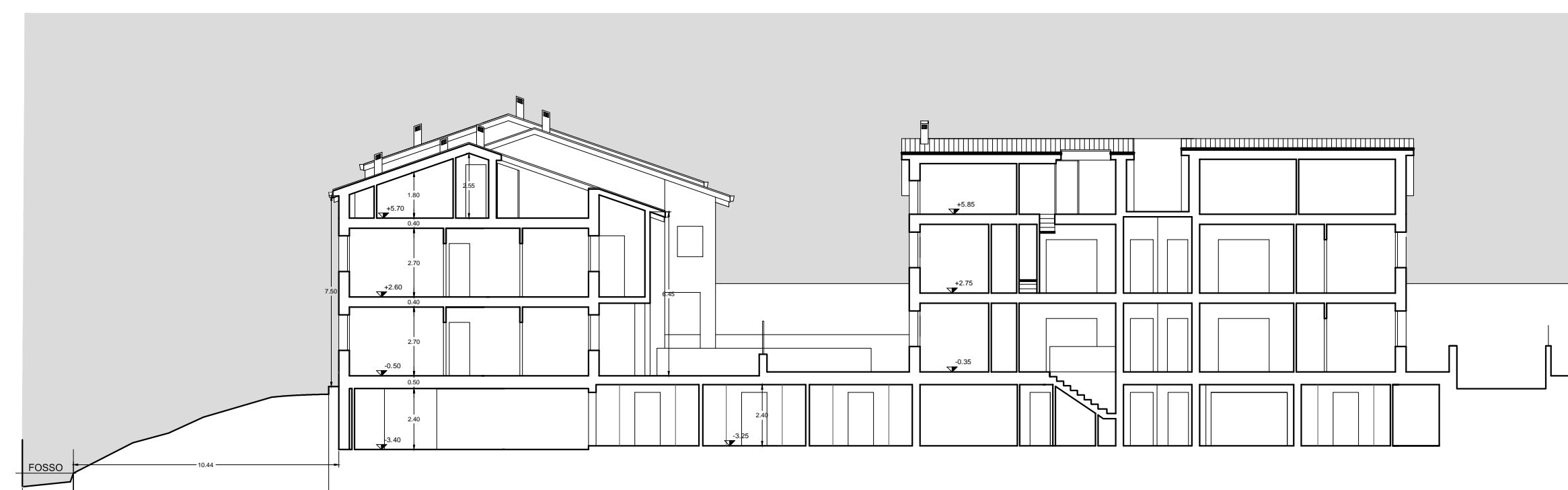

□ EP 02.9 sezione B-B scala 1:200



□ EP 02.10 Prospetto lato fosso scala 1:200

Firmato da:

**Mazzoni Federico**

codice fiscale MZZFRC55E20G999M

num.serie: 22026995650412960774303633816456176991

emesso da: ArubaPEC S.p.A. NG CA 3

valido dal 21/04/2020 al 22/04/2023