

COMUNE DI PRATO

Piano attuativo dell'area
di trasformazione AT2b_10
via Gian Battista Vico-La Macine
Prato

RICHIEDENTE: PIDA S.P.A.
Via Salvador Allende 19/G1, 50127 Firenze

PROGETTO: Ing. Federico Mazzoni
Barili & Mazzoni
Associati

OGGETTO: Progetto - planimetria e piante
scala 1:200
NOVEMBRE 2021
EP 01.1
EP 02

BARILI & MAZZONI
ASSOCIATI

PRATO - Via F.lli Giachetti n°28/3 - Tel. e Fax (0574) 606329/607677 - Cod. Fisc. e Part. Iva 01692350976

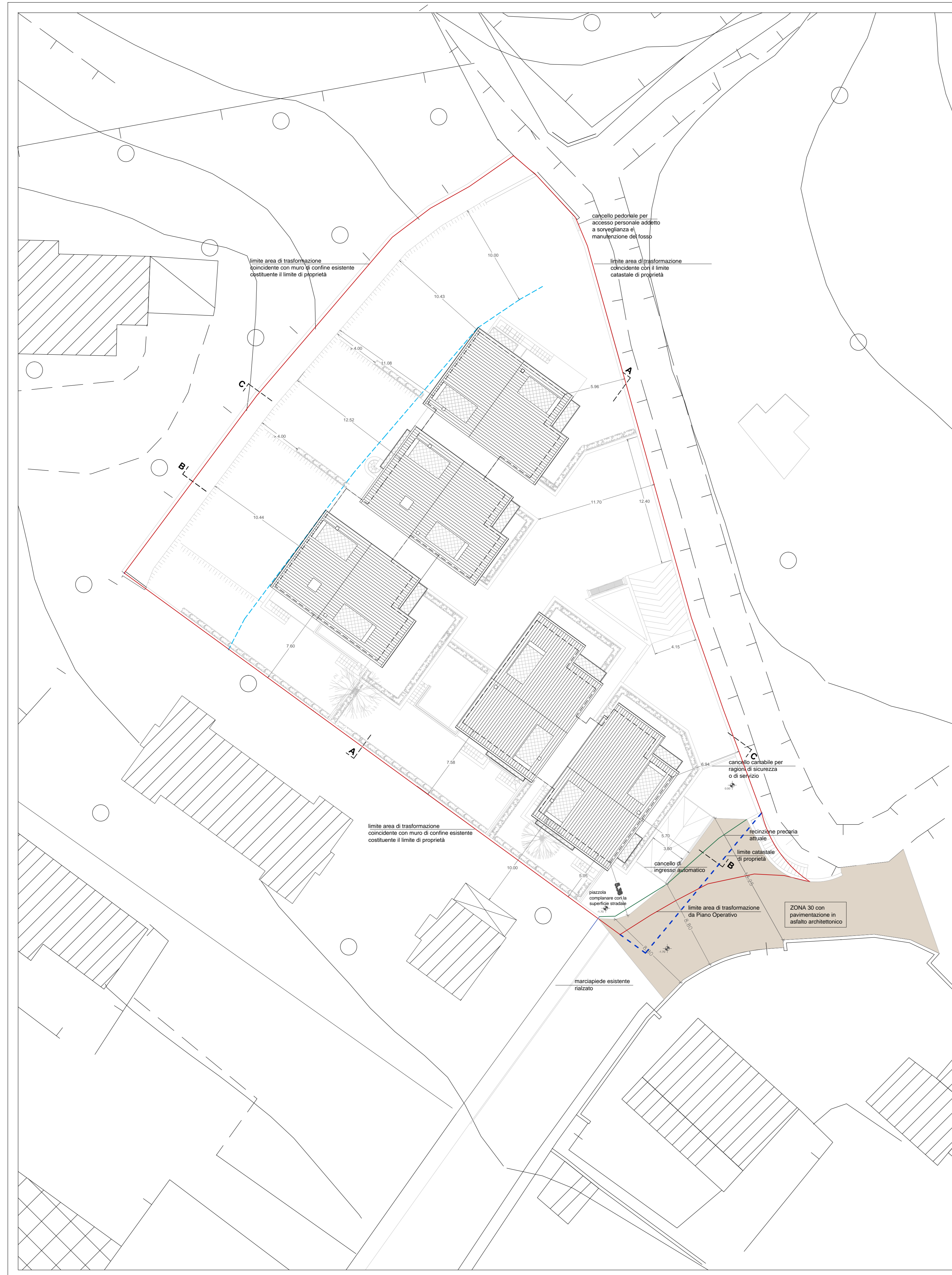

□EP 01.1 planimetria generale _Perimetro Area di Trasformazione, confini di proprietà,distanze dai confini e dai fabbricati scala 1:200



□EP 02.2 pianta piano terra scala 1:200

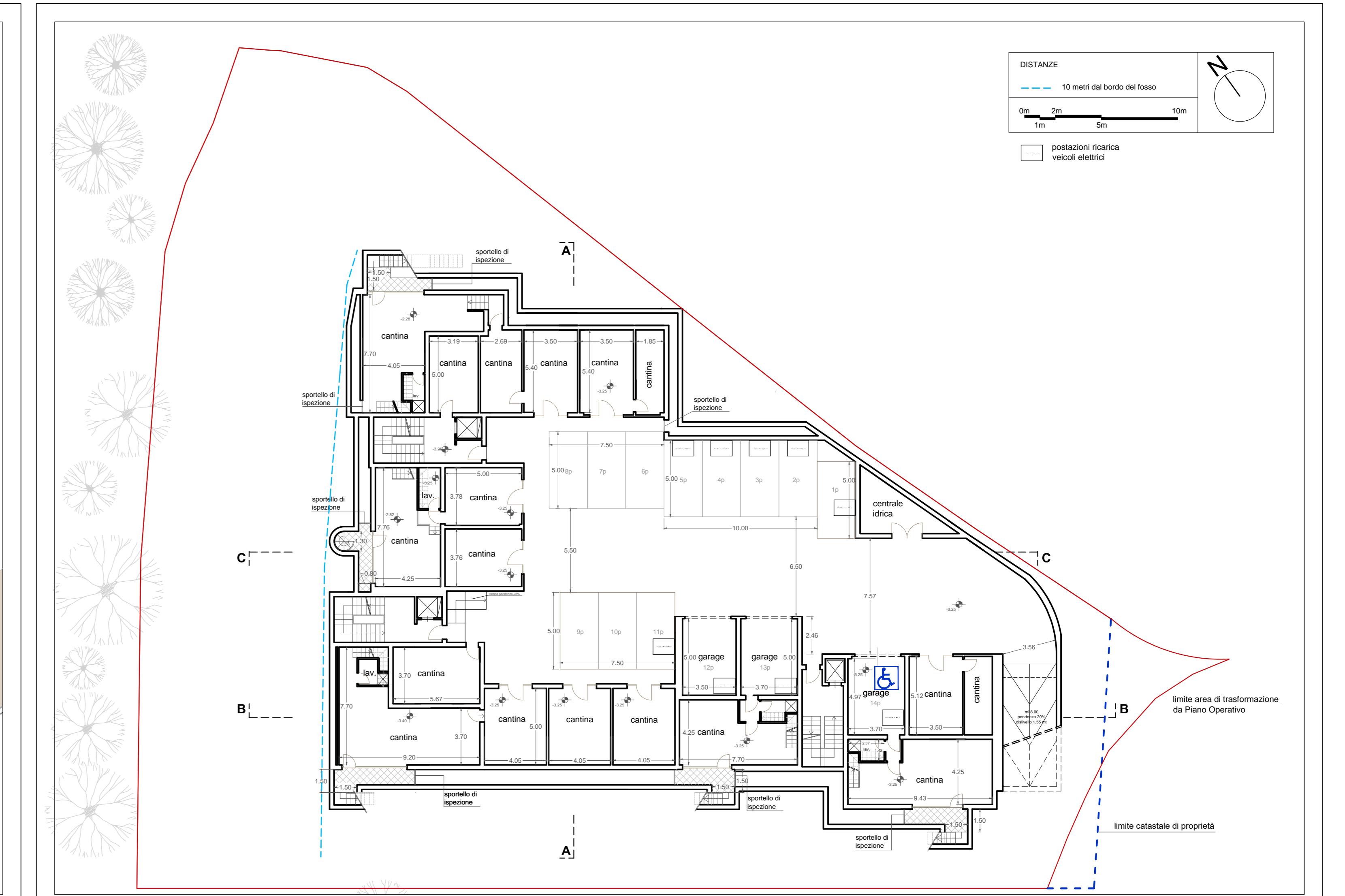

□EP 02.1 pianta piano interrato scala 1:200



□EP 02.3 pianta piano primo scala 1:200

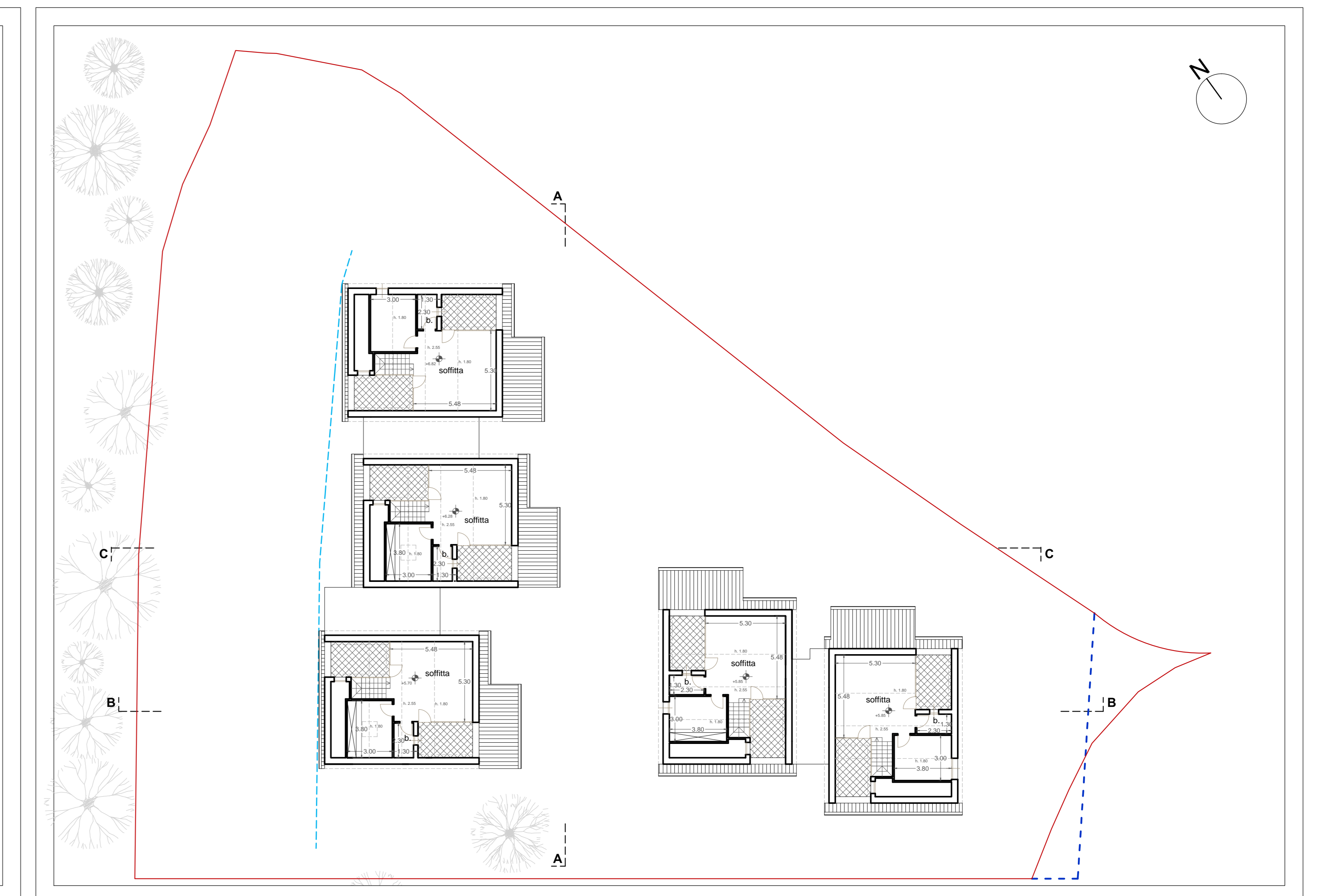

□EP 02.4 pianta piano mansarda scala 1:200

Firmato da:

Mazzoni Federico

codice fiscale MZZFRC55E20G999M

num.serie: 22026995650412960774303633816456176991

emesso da: ArubaPEC S.p.A. NG CA 3

valido dal 21/04/2020 al 22/04/2023