

COMUNE DI PRATO

Ristrutturazione di edificio residenziale
con annessi agricoli
posto in Prato, via del Palco n. 257

RICHIEDENTE: Sig. Francesco Rosati

PROGETTO : Ing. Federico Mazzoni
Barili & Mazzoni
Associati

OGGETTO:
Prospetti- scala 1:100
Stato sovrapposto

Gennaio 2022

ES 02.2

BARILI & MAZZONI
ASSOCIATI

PRATO - Via F.lli Giachetti n°28/3 - Tel. e Fax (0574) 606329/607677 - Cod. Fisc. e Part. Iva 01692350976

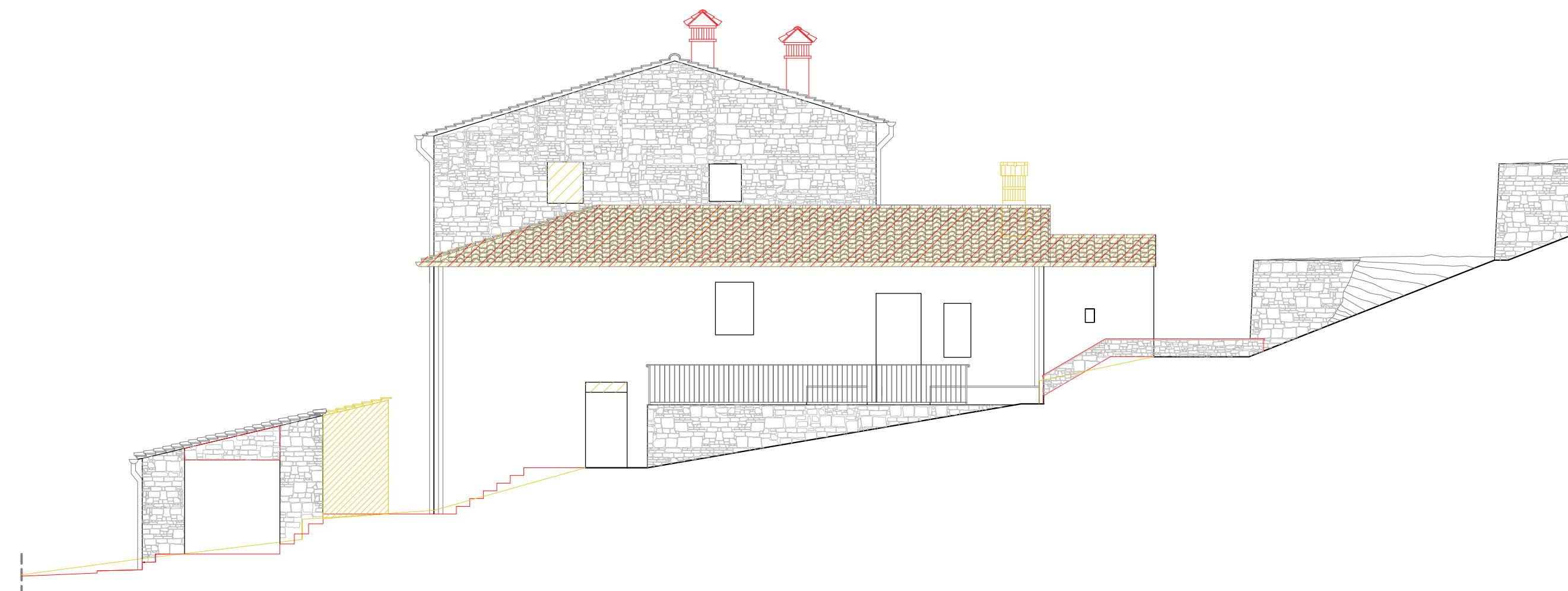

Prospetto sud-est

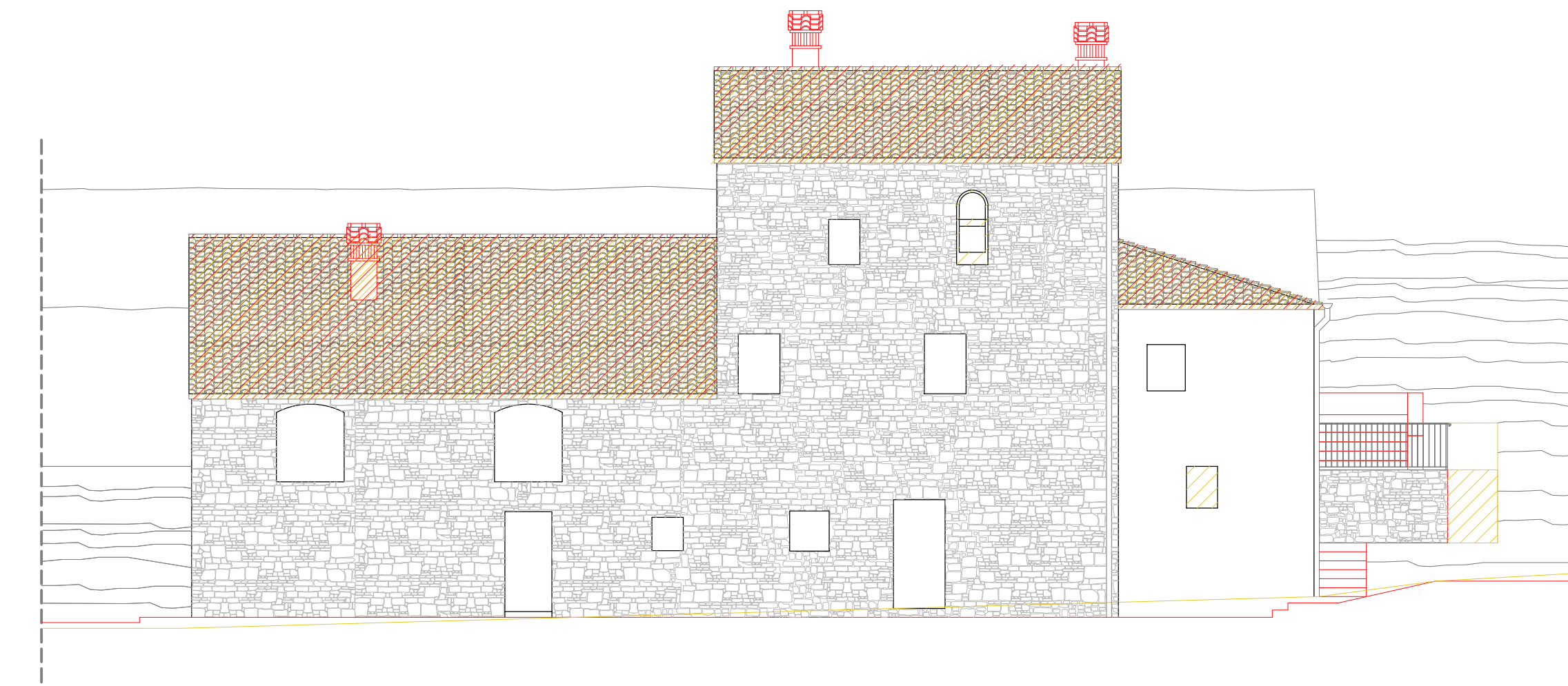

Prospetto sud-ovest

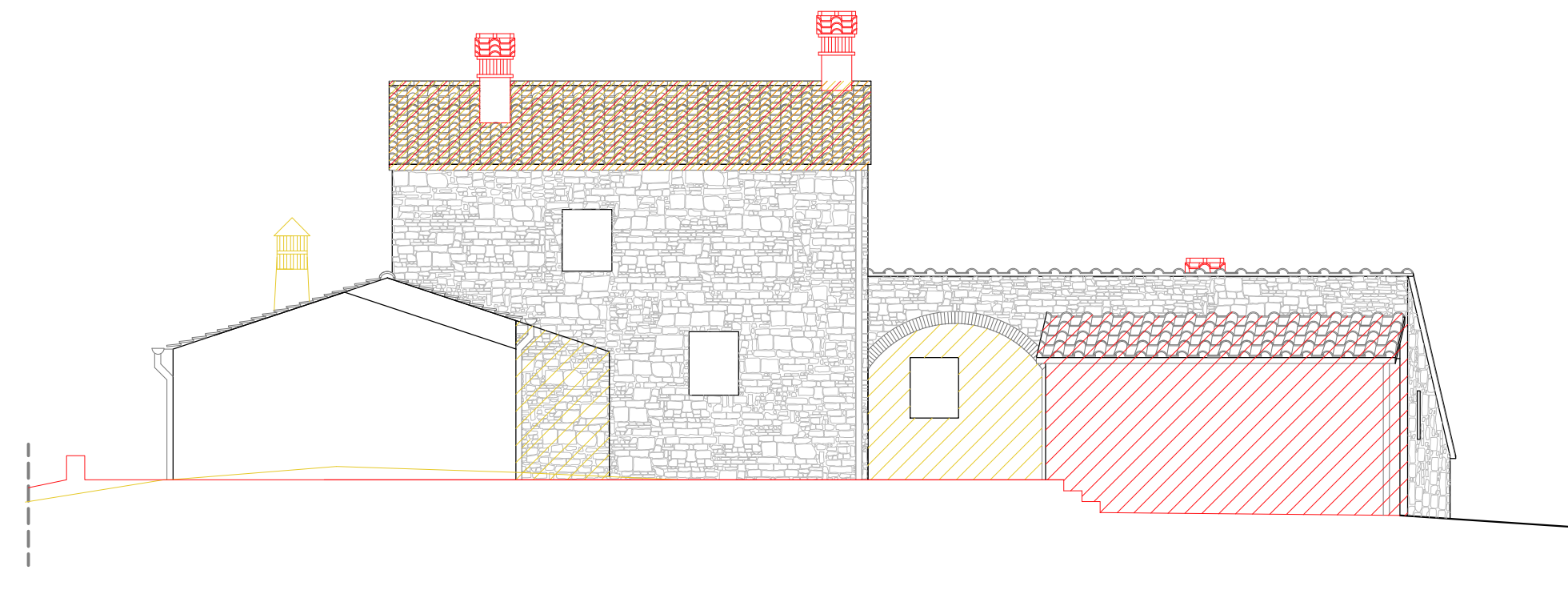

Prospetto nord-est

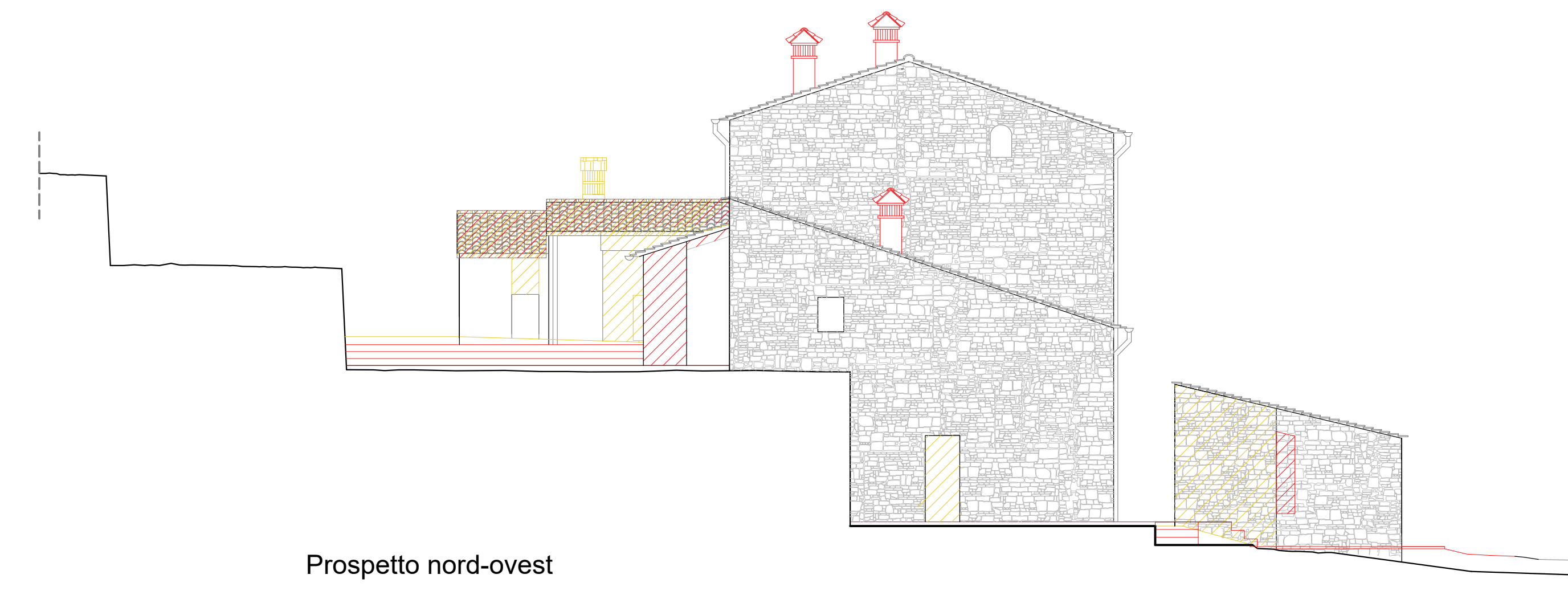

Prospetto nord-ovest