

COMUNE DI PRATO  
PERMESSO A COSTRUIRE

**oggetto**  
REALIZZAZIONE DI DUE NUOVE  
RSA AUTONOME E INDIPENDENTI

loc. "I Lecci" - Prato

**committente**  
ALF INVESTMENT srl - Amministratore unico: Schirru Fabrizio  
Via Unione, 48 - 09026 San Sperate (CA) - p.iva 03842070925

**progetto architettonico**  
Arch. NICOLA RICCHIUTI (RTA associati)  
via del carmine, 4 - 59100 prato - tel. 057422652  
Arch. MARCELLO MARCHESINI (MDU architetti)  
via del cassero, 16 - 59100 prato - tel. 0574433345

**contenuto elaborato**

DOCUMENTI DELLA SERIE E (progetto)  
-Planimetria aree in cessione oggetto di opere di urbanizzazione

tav. **UNICA**

PLANIMETRIA SCALA 1:500

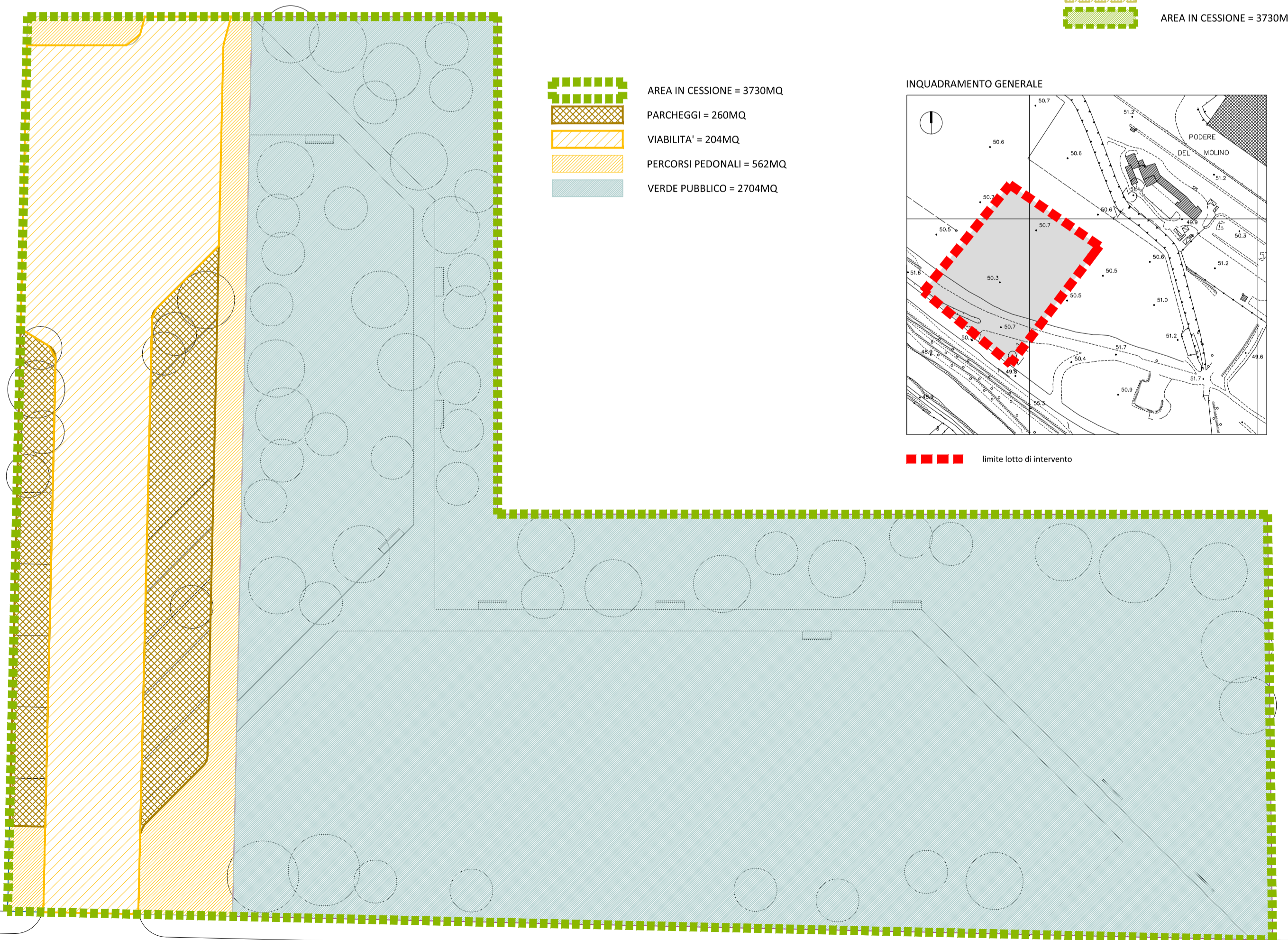
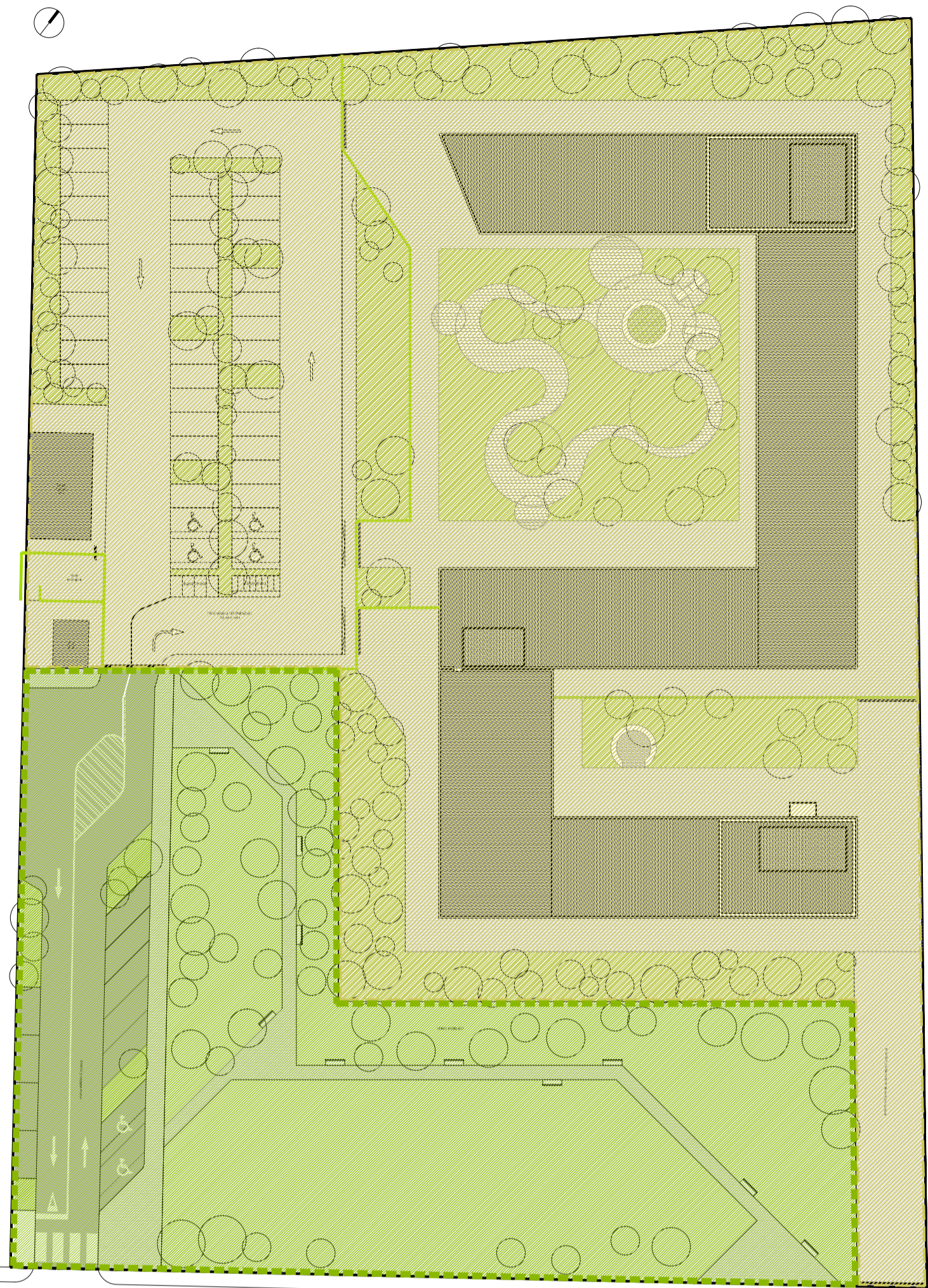

PLANIMETRIA SCALA 1:250

