

## COMUNE DI PRATO

Ristrutturazione di edificio residenziale  
con annessi agricoli  
posto in Prato, via del Palco n. 257

RICHIEDENTE: Sig. Francesco Rosati

PROGETTO : Ing. Federico Mazzoni  
Barili & Mazzoni  
Associati

OGGETTO:  
Calcolo superficie da deruralizzare

Marzo 2021

### EP 04.5

BARILI & MAZZONI  
ASSOCIATI

PRATO - Via F.lli Giachetti n°28/3 - Tel. e Fax (0574) 606329/607677 - Cod. Fisc. e Part. Iva 01692350976

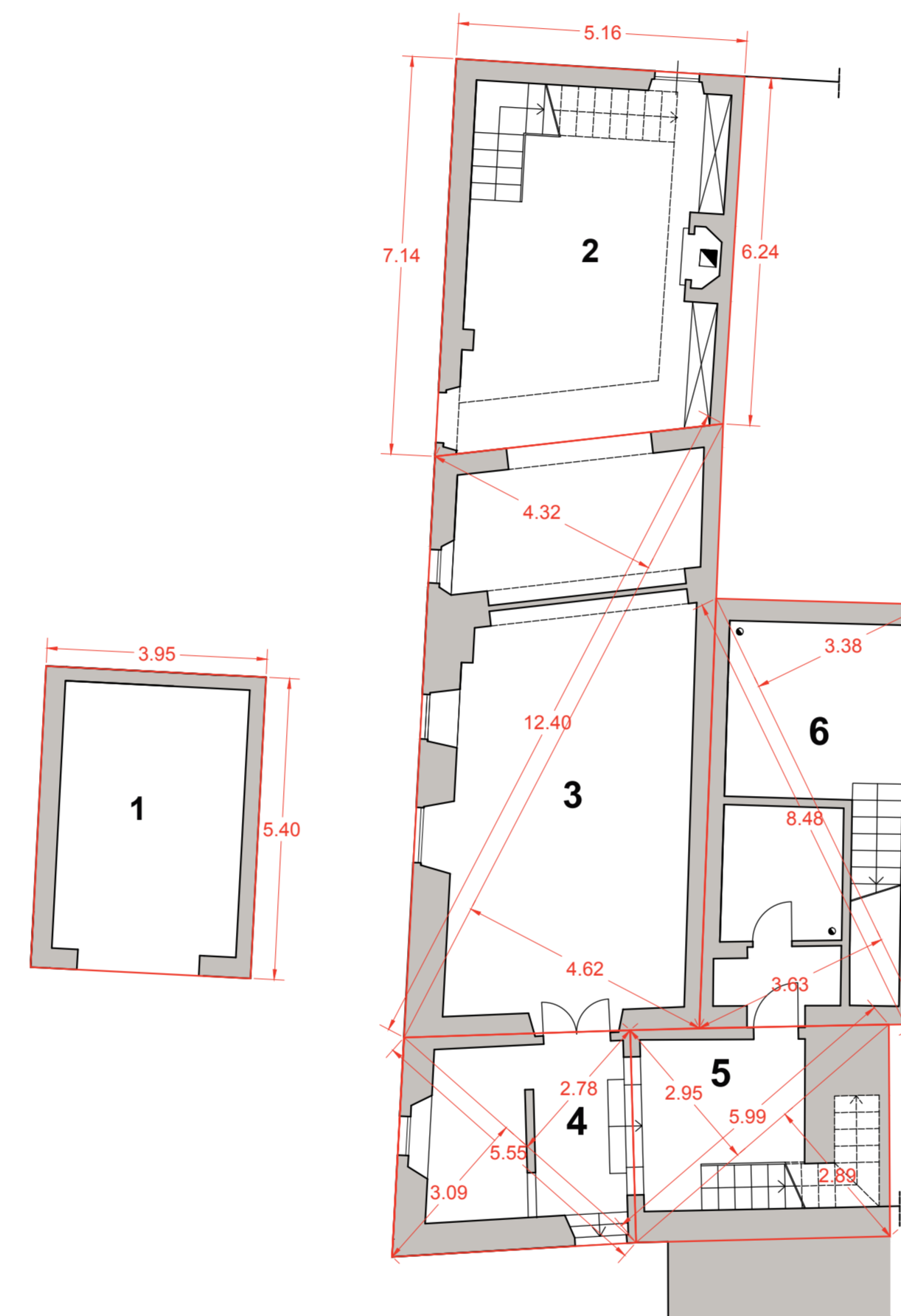

Pianta piano seminterrato

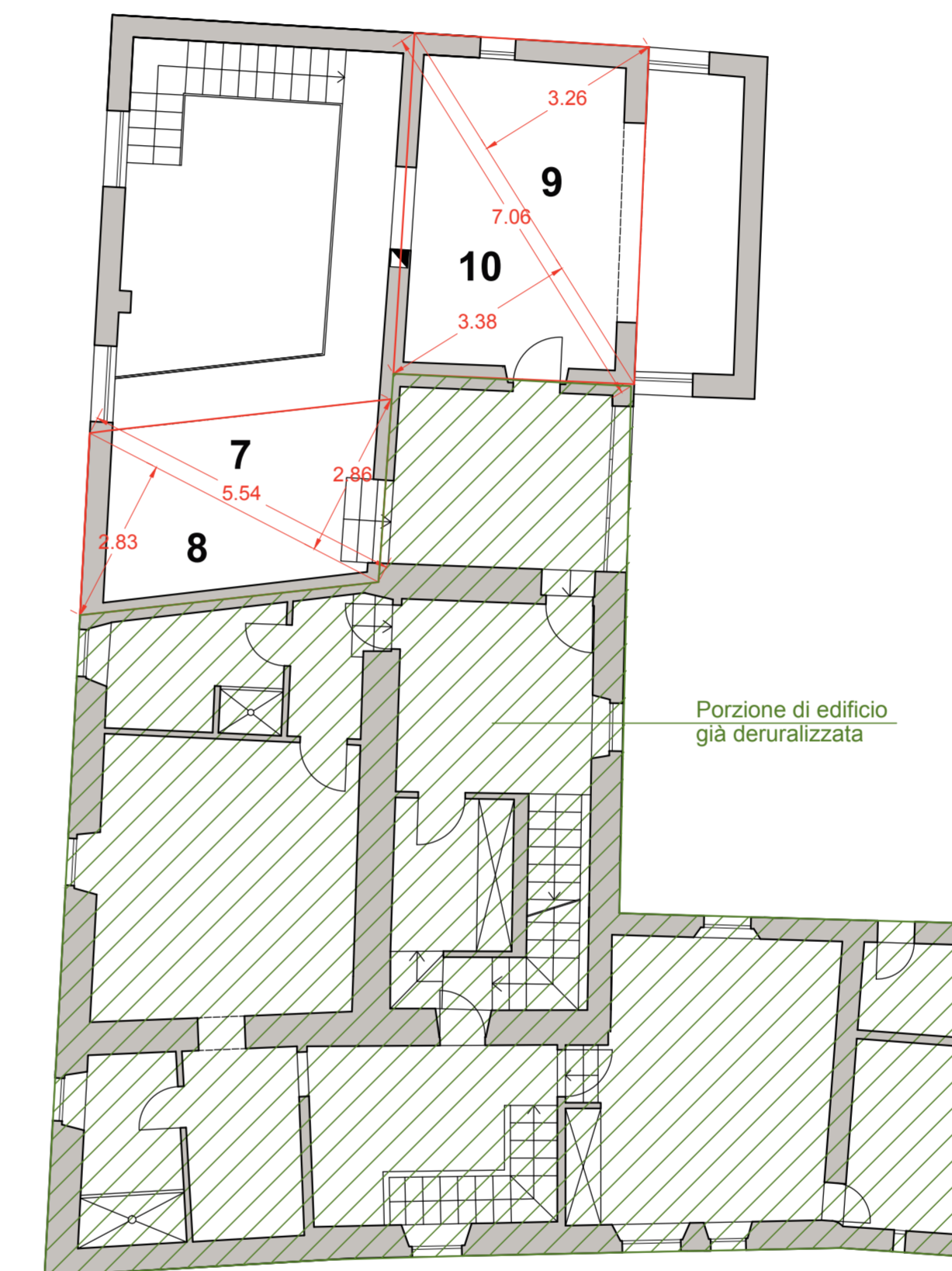

Pianta piano terra

### calcolo Superficie da deruralizzare

- 1-  $(3.95 \times 5.40) = 21.33 \text{ mq}$
- 2-  $(7.14 + 6.24) \times 5.16 / 2 = 34.5 \text{ mq}$
- 3-  $(12.4 \times 4.32) / 2 + (12.4 \times 4.62) / 2 = 55.4 \text{ mq}$
- 4-  $(5.55 \times 3.09) / 2 + (5.55 \times 2.78) / 2 = 16.3 \text{ mq}$
- 5-  $(5.99 \times 2.95) / 2 + (5.99 \times 2.89) / 2 = 17.5 \text{ mq}$
- 6-  $(3.38 \times 8.48) / 2 + (3.63 \times 8.48) / 2 = 29.7 \text{ mq}$
- 7-  $(2.86 \times 5.54) / 2 = 7.92 \text{ mq}$
- 8-  $(2.83 \times 5.54) / 2 = 7.84 \text{ mq}$
- 9-  $(3.26 \times 7.06) / 2 = 11.50 \text{ mq}$
- 10-  $(3.38 \times 7.06) / 2 = 11.93 \text{ mq}$

TOT. 213,92 MQ

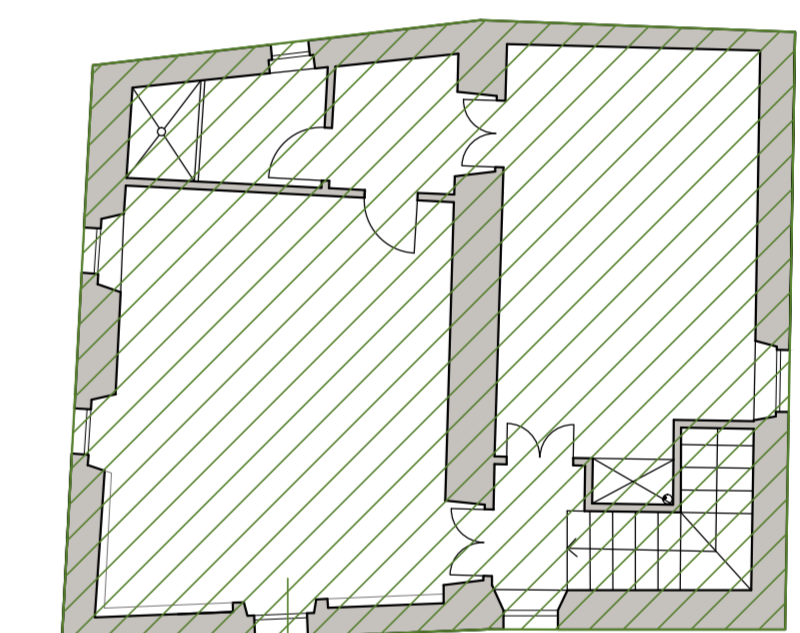

Pianta piano primo

Firmato da:

**Mazzoni Federico**

codice fiscale MZZFRC55E20G999M

num.serie: 22026995650412960774303633816456176991

emesso da: ArubaPEC S.p.A. NG CA 3

valido dal 21/04/2020 al 22/04/2023