

COMUNE DI PRATO

Ristrutturazione di edificio residenziale
con annessi agricoli
posto in Prato, via del Palco n. 257

RICHIEDENTE: Sig. Francesco Rosati

PROGETTO: Ing. Federico Mazzoni
Barili & Mazzoni
Associati

OGGETTO:
Calcolo Se di progetto

Marzo 2021

EP 04.3

BARILI & MAZZONI
ASSOCIATI

PRATO - Via F.lli Giachetti n°28/3 - Tel. e Fax (0574) 606329/607677 - Cod. Fisc. e Part. Iva 01692350976

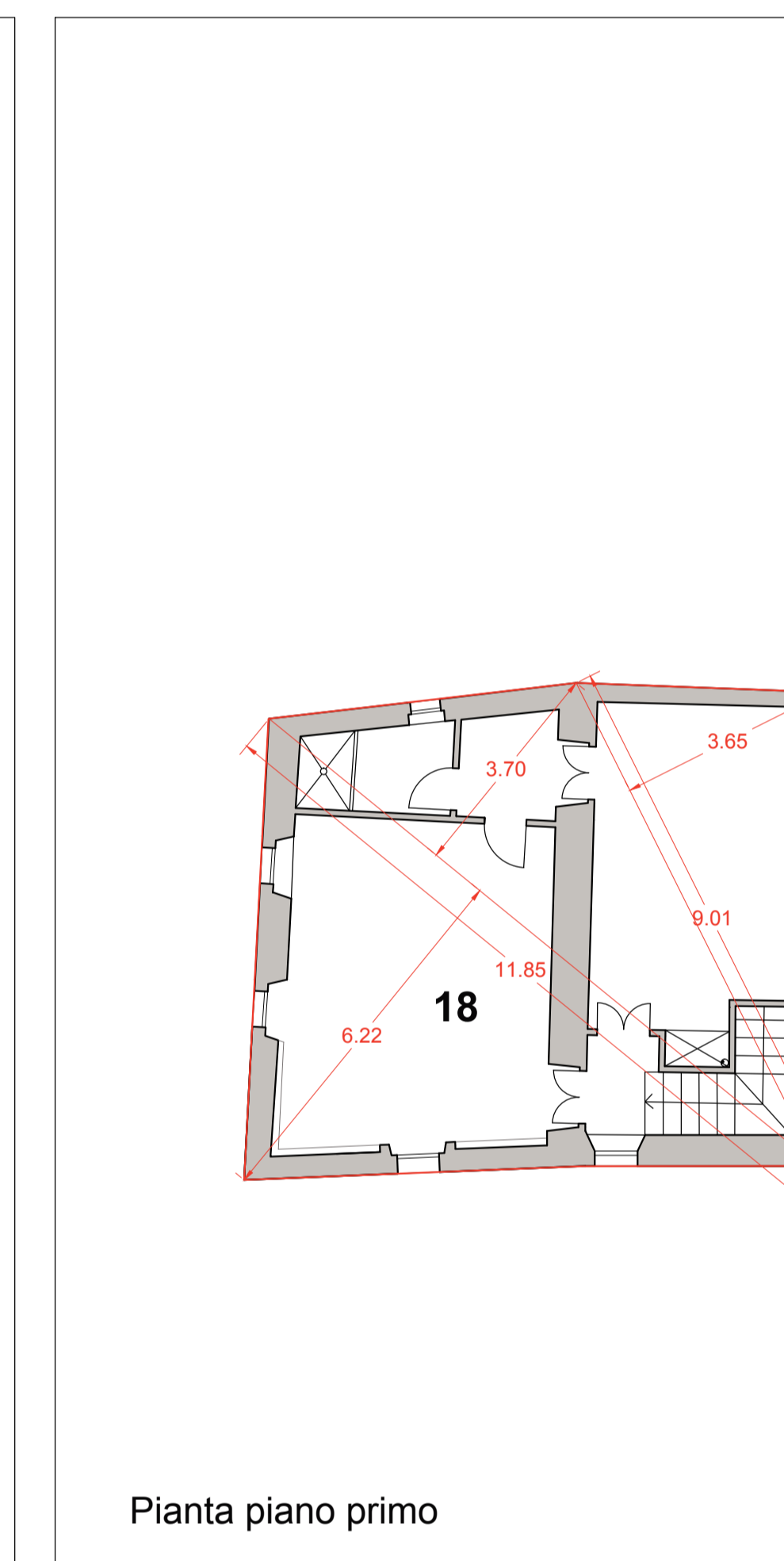
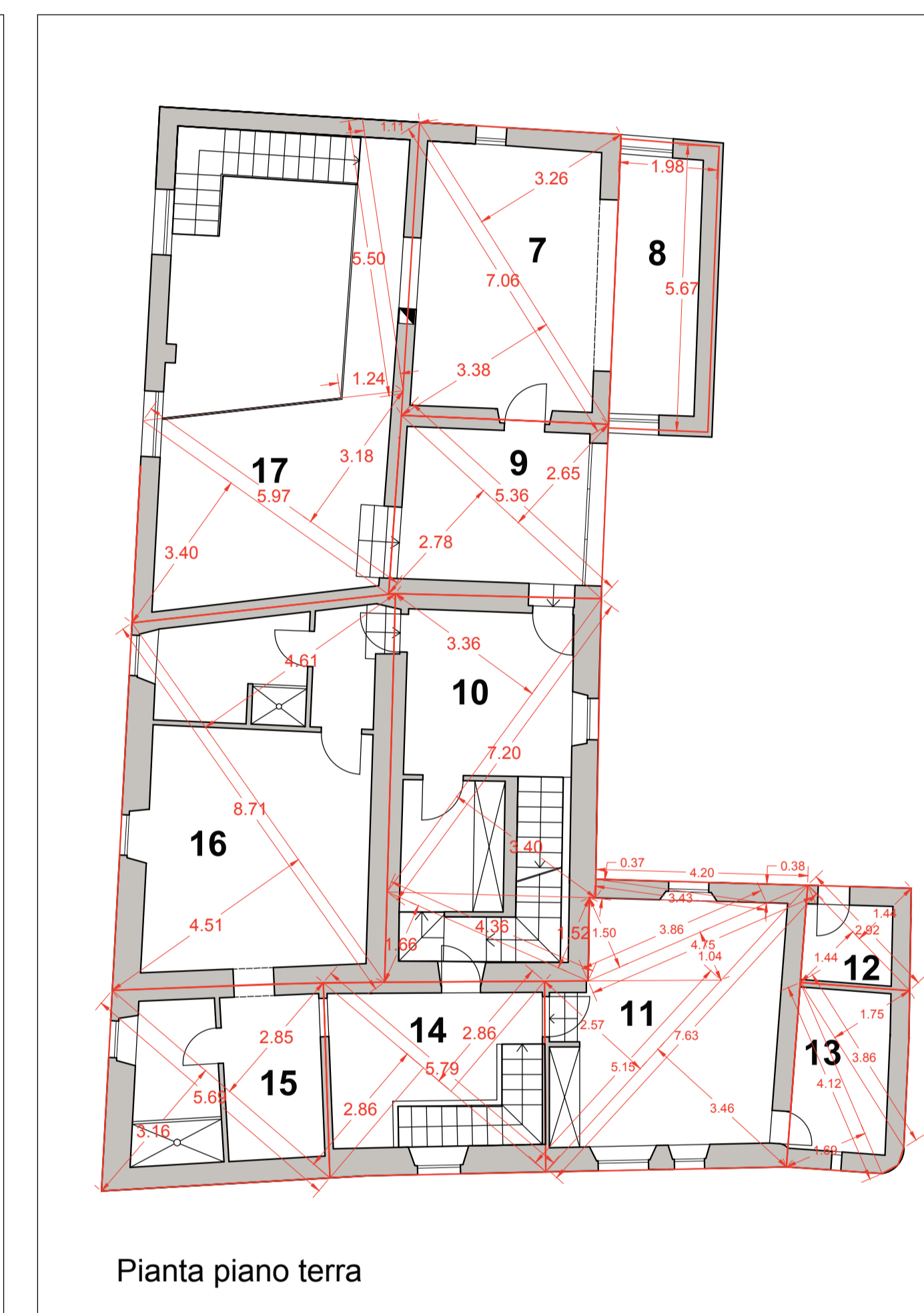

calcolo Se

- 1- $(3.95 \times 5.40) = 21.33 \text{ mq}$
 - 2- $(7.14 + 6.24) \times 5.16 / 2 = 34.52 \text{ mq}$
 - 3- $(12.4 \times 3.2) / 2 + (12.4 \times 6.2) / 2 = 55.42 \text{ mq}$
 - 4- $(5.55 \times 3.09) / 2 + (5.55 \times 2.78) / 2 = 16.29 \text{ mq}$
 - 5- $(5.99 \times 2.95) / 2 + (5.99 \times 2.89) / 2 = 17.49 \text{ mq}$
 - 6- $(3.38 \times 8.48) / 2 + (3.63 \times 8.48) / 2 = 29.72 \text{ mq}$
 - 7- $(7.06 \times 3.26) / 2 + (7.06 \times 3.38) / 2 = 23.43 \text{ mq}$
 - 8- $1.98 \times 5.67 = 11.22 \text{ mq}$
 - 9- $(5.36 \times 2.65) / 2 + (5.36 \times 2.78) / 2 = 14.55 \text{ mq}$
 - 10- $(3.36 + 3.4) \times 7.2 / 2 + (1.66 + 1.52) \times 4.36 / 2 - 5.4 (\text{scala}) = 25.9 \text{ mq}$
 - 11- $(7.63 \times 3.46) / 2 + (5.15 \times 2.57) / 2 + (4.75 \times 1.04) / 2 + (3.86 \times 1.5) / 2 + (3.43 \times 0.37) / 2 + (4.2 \times 0.38) / 2 = 26.6 \text{ mq}$
 - 12- $2.92 \times 1.44 = 4.2 \text{ mq}$
 - 13- $(3.86 \times 1.75) / 2 + (4.12 \times 1.69) / 2 + 1.34 = 8.2 \text{ mq}$
 - 14- $(5.79 \times 2.86) - 3.34 (\text{scala}) = 13.2 \text{ mq}$
 - 15- $(3.16 \times 5.69) / 2 + (5.69 \times 2.85) / 2 = 17.12 \text{ mq}$
 - 16- $(4.5 \times 8.7) / 2 + (4.6 \times 8.7) / 2 = 39.6 \text{ mq}$
 - 17- $(1.12 + 1.24) \times 5.45 / 2 + (3.18 + 3.40) \times 5.97 / 2 = 26.07 \text{ mq}$
 - 18- $(6.22 \times 11.85) / 2 + (11.85 \times 3.7) / 2 + (3.65 \times 9.01) / 2 = 75.21 \text{ mq}$
- tot. 460.07 MQ

Firmato da:

Mazzoni Federico

codice fiscale MZZFRC55E20G999M

num.serie: 22026995650412960774303633816456176991

emesso da: ArubaPEC S.p.A. NG CA 3

valido dal 21/04/2020 al 22/04/2023