

COMUNE DI PRATO

Ristrutturazione di edificio residenziale
con annessi agricoli
posto in Prato, via del Palco n. 257

RICHIEDENTE: Sig. Francesco Rosati

PROGETTO : Ing. Federico Mazzoni
Barili & Mazzoni
Associati

OGGETTO:
Calcolo volume di progetto

Marzo 2021

EP 04.2

BARILI & MAZZONI
ASSOCIATI

PRATO - Via F.lli Giachetti n°28/3 - Tel. e Fax (0574) 606329/607677 - Cod. Fisc. e Part. Iva 01692350976

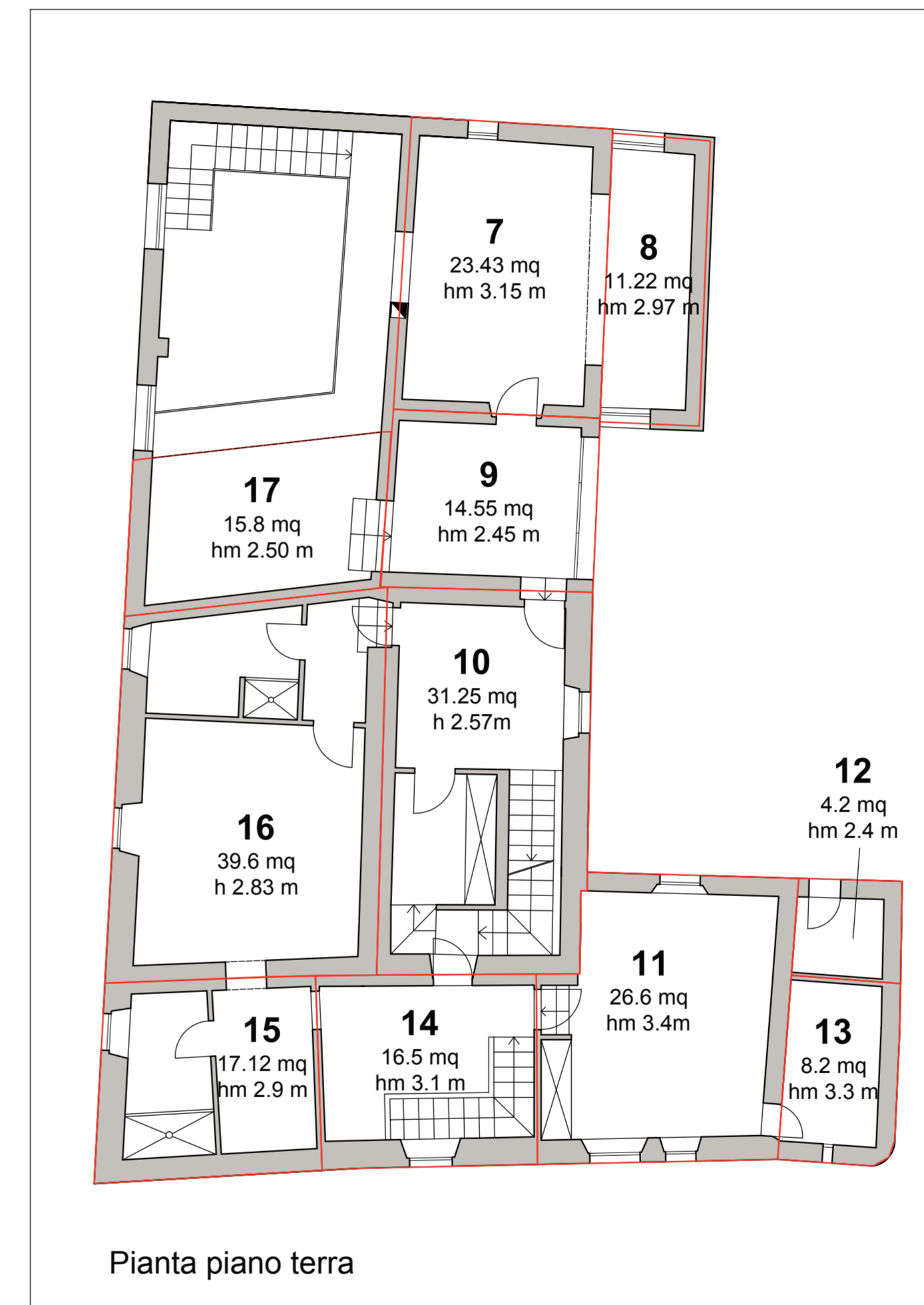
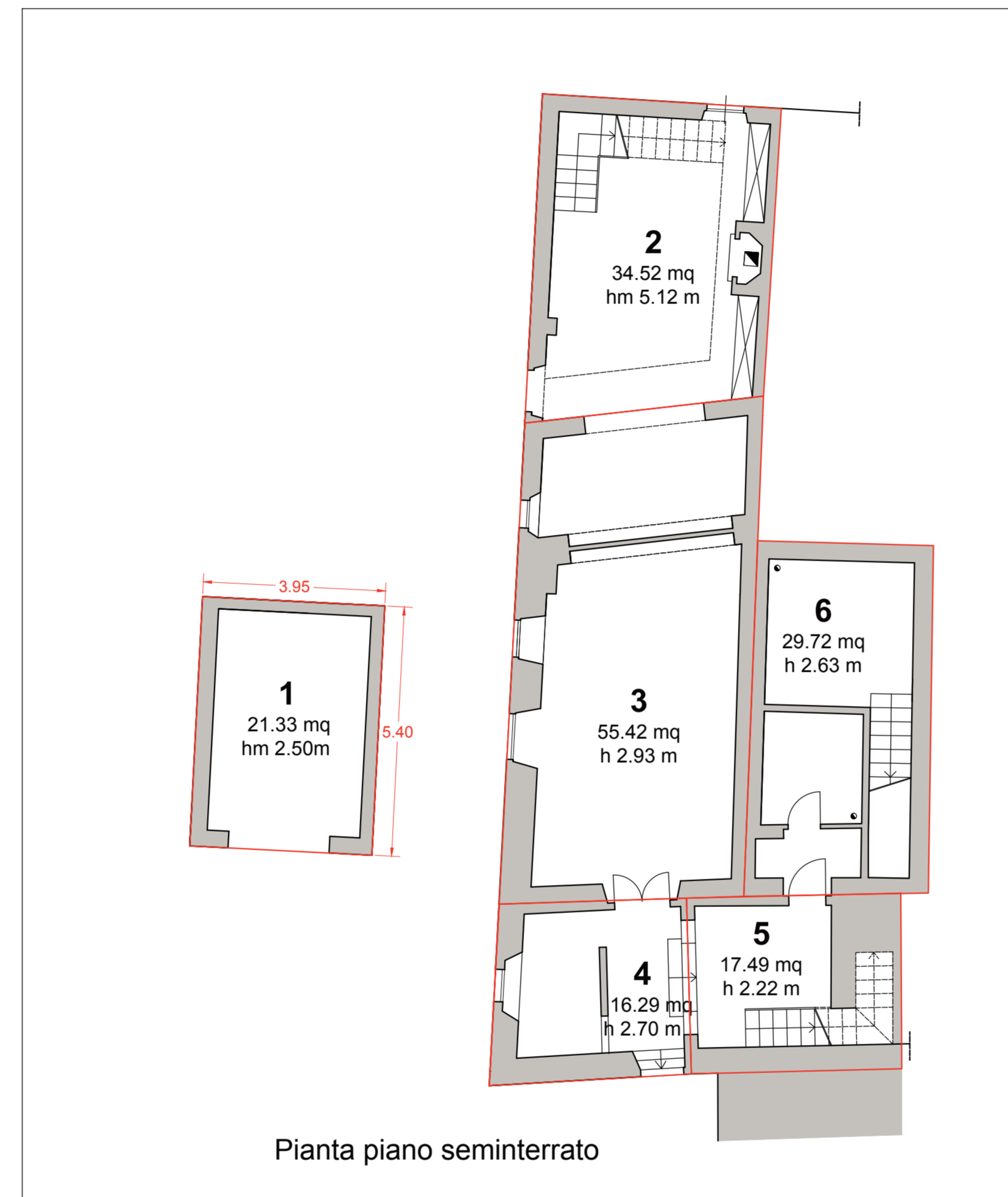

calcolo volume

1- 21.33 mq x 2.50 m= 53.32 mc	11- 26.60 mq x 3.4 m= 90.44 mc
2- 34.52 mq x 5.12 m= 176.74 mc	12- 4.2 mq x 2.4 m= 10.08 mc
3- 55.42 mq x 2.93 m= 162.38 mc	13- 8.2 mq x 3.3 m= 27.06 mc
4- 16.29 mq x 2.7 m= 43.98 mc	14- 16.5 mq x 3.1 m= 51.15 mc
5- 17.49 mq x 2.22 m= 38.82 mc	15- 17.12 mq x 2.90 m= 49.64 mc
6- 29.72 mq x 2.63 m= 78.16 mc	16- 39.6 mq x 2.83 m= 112.07 mc
7- 23.43 mq x 3.15 m= 73.8 mc	17- 15.8 mq x 2.50 m= 39.5 mc
8- 11.22 mq x 2.97 m= 33.32 mc	18- 75.21 mq x 2.82 m= 212.09 mc
9- 14.55 mq x 2.45 m= 35.64 mc	tot. 1368.5 mc
10- 31.25 mq x 2.57 m= 80.31 mc	

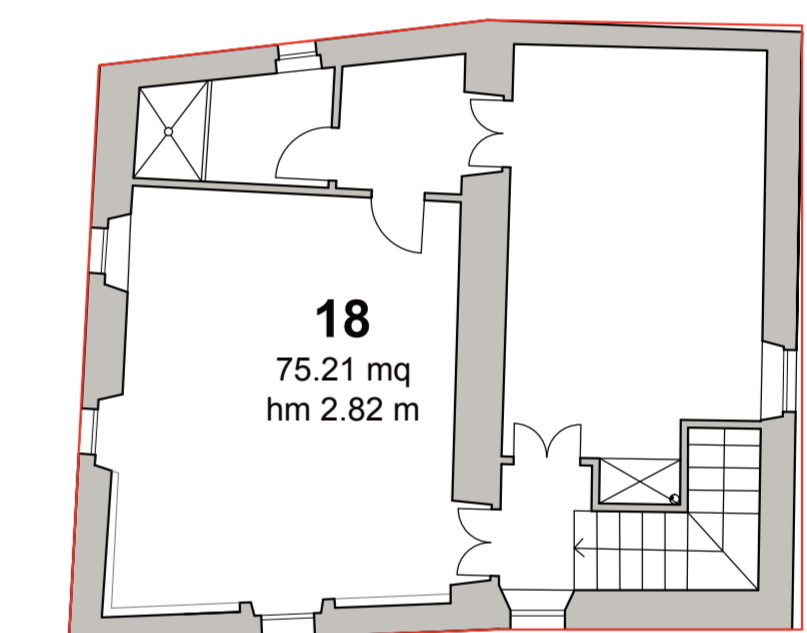

Firmato da:

Mazzoni Federico

codice fiscale MZZFRC55E20G999M

num.serie: 22026995650412960774303633816456176991

emesso da: ArubaPEC S.p.A. NG CA 3

valido dal 21/04/2020 al 22/04/2023