

COMUNE DI PRATO

Piano Attuativo per l'Area di Trasformazione
AT4c_01 -Nuova Edificazione "Ex Ambrosiana"

Proponente: Ambrosiana s.r.l.
via Ferrucci 41,59100 -Prato

Progetto: Arch. Alessio Cantini
via Mazzini 31, 59100 -Prato
tel. e fax. 0574/969332
alessio.cantini@cantiniadpartners.com

elaborato	scala	tavola
pianta piano 1°,2°,3°,4° e copertura	1:100	EP02/b
Stato di progetto		02/03/2021

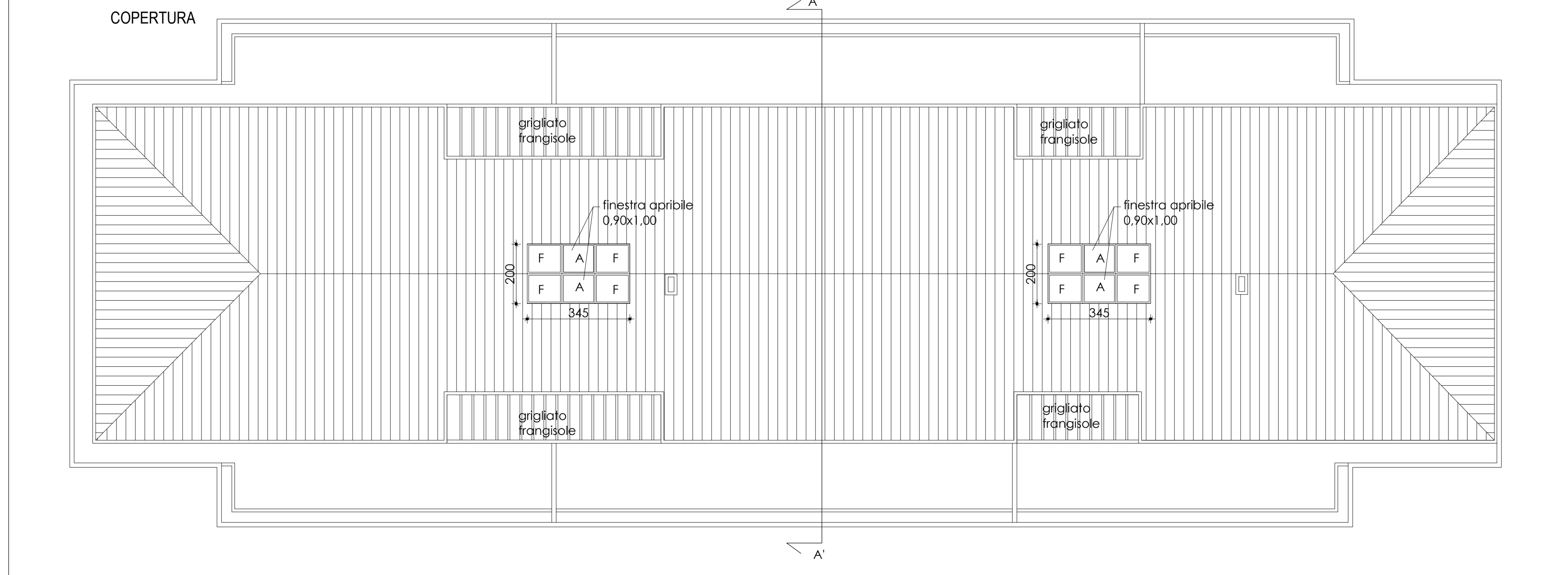
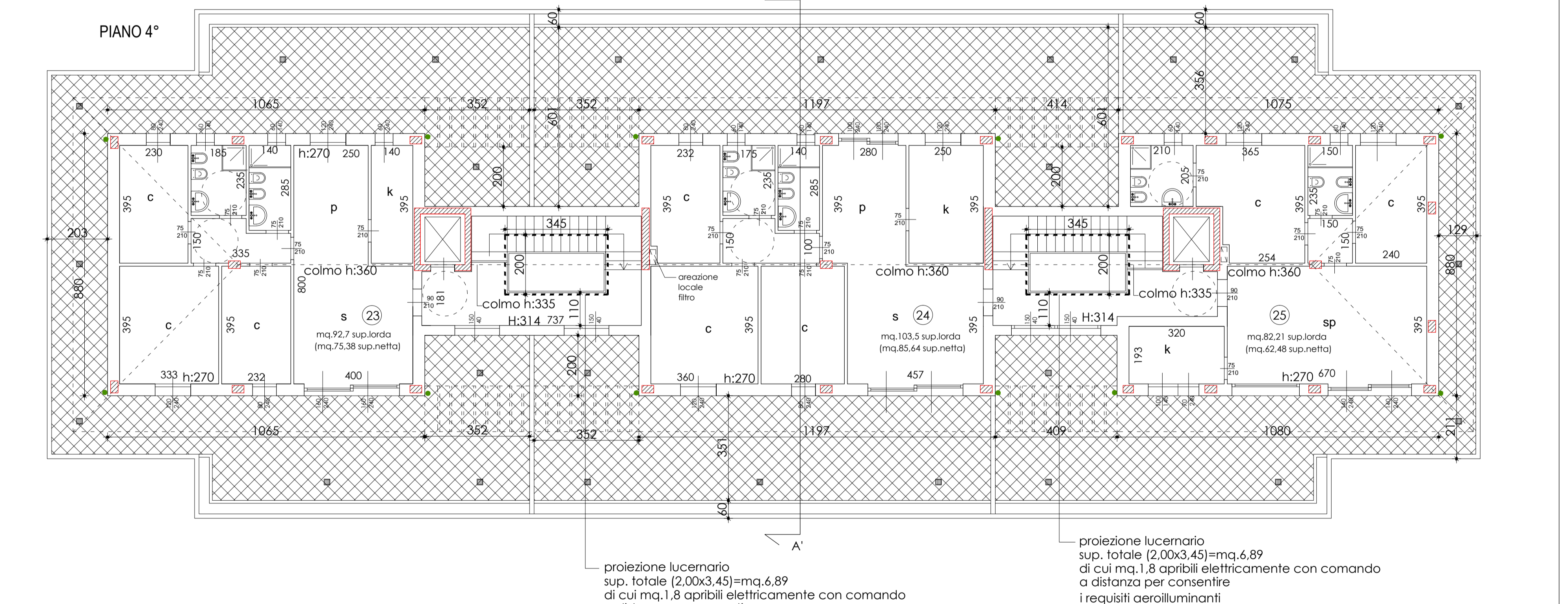
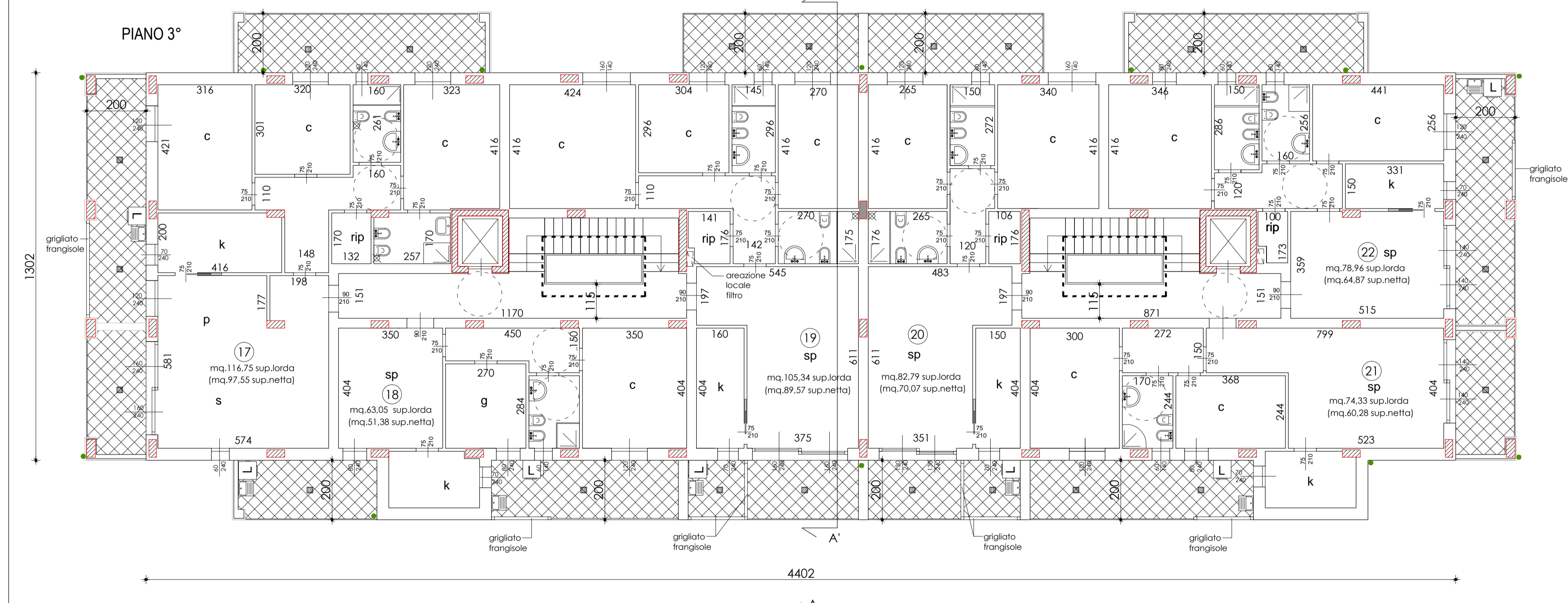
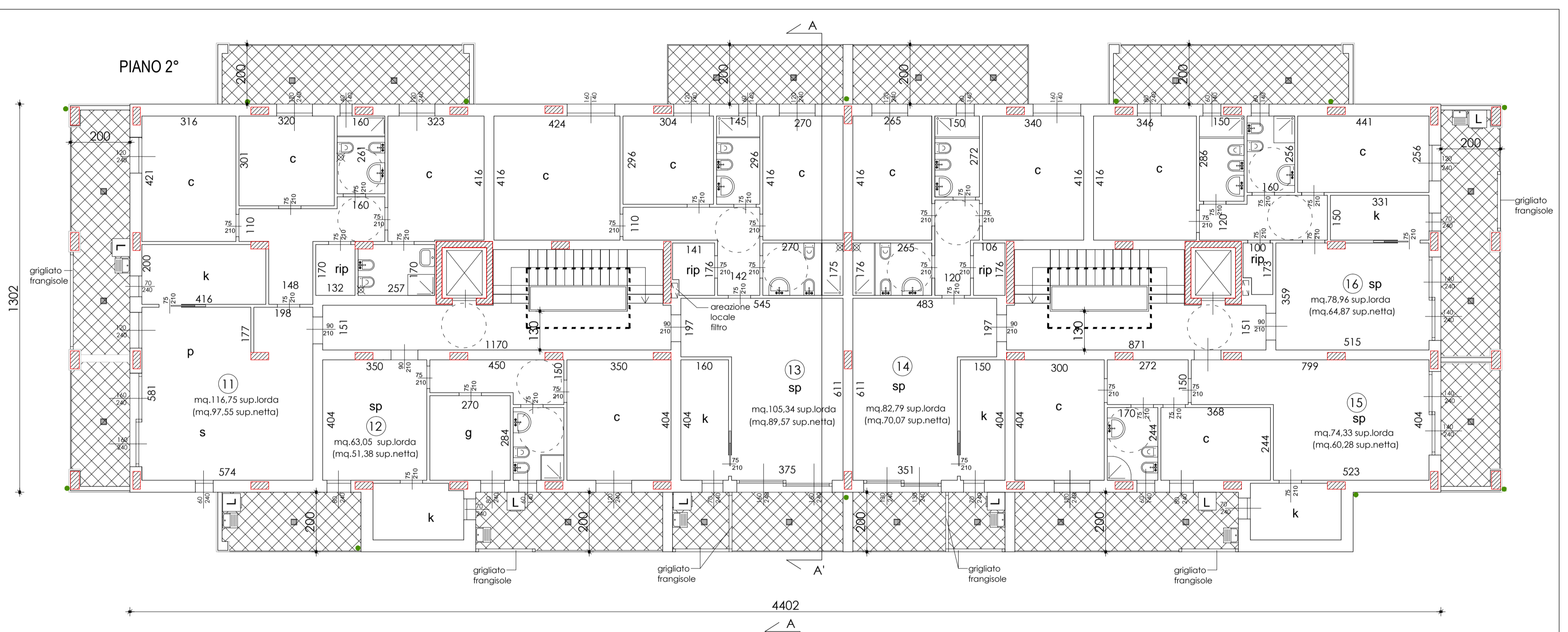
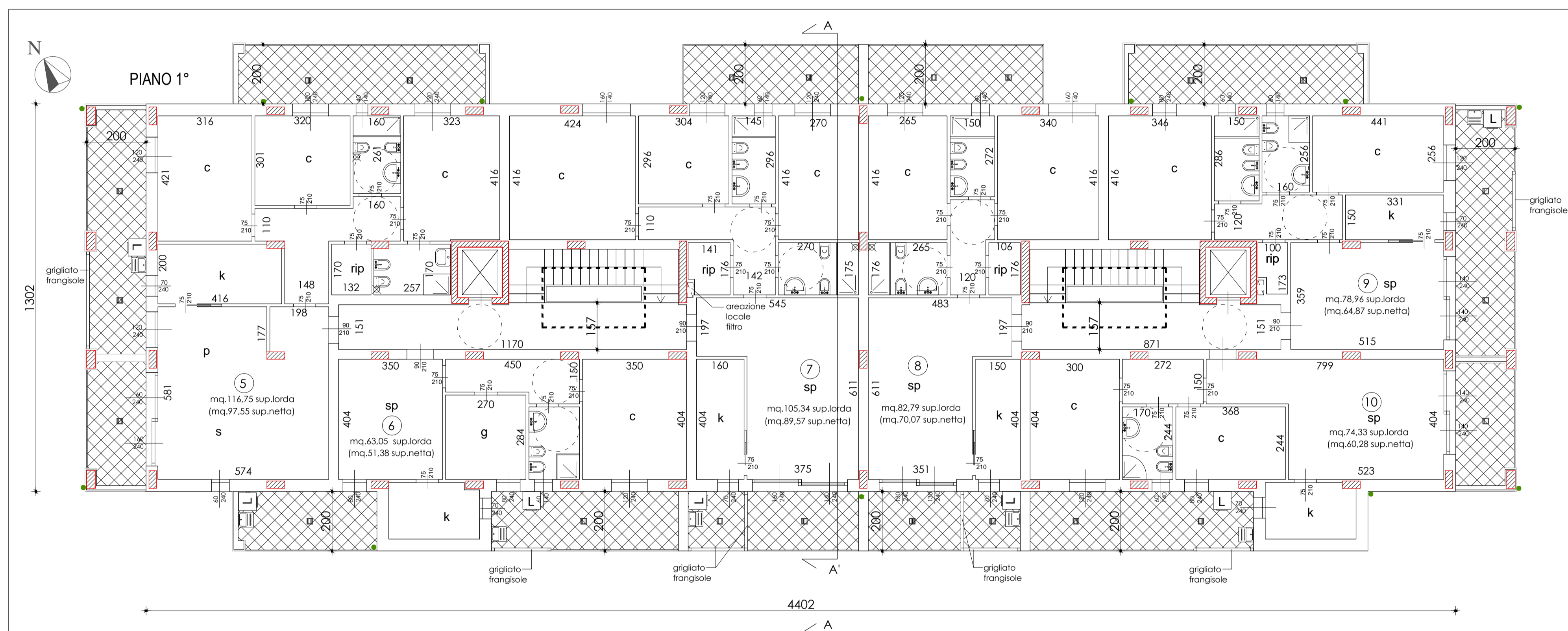

VERIFICA AERAZIONE VANI SCALE ART.49 DEL R.E. :
n.5 piani fuori terra di cui:
-piano terra :
ingresso condominiale 1 : (1,00x2,50)+(0,95x0,5)x2= mq.
ingresso condominiale 2 : (1,00x2,50)+(1,40x0,5)x2= mq.
-piano 1°,2°,3°: mq.1,80
-piano quarto :
- ingresso 1: (1,50x0,40)x2= mq.1,20
- ingresso 2: (1,50x0,40)x2= mq.1,20
- dimensione aperture = mq.(0,90x1,00)x2= mq.1,80 > mq.1,50

proiezione lucernario sup. totale (2,00x3,45)=mq.6,89 di cui mq.1,8 apribili elettricamente con comando a distanza per consentire i requisiti aerilluminanti

proiezione lucernario sup. totale (2,00x3,45)=mq.6,89 di cui mq.1,8 apribili elettricamente con comando a distanza per consentire i requisiti aerilluminanti

Firmato da:

Cantini Alessio Ugo

codice fiscale CNTLSG49P06G999Y

num.serie: 115116483572781300610010938204821772250

emesso da: ArubaPEC S.p.A. NG CA 3

valido dal 24/09/2018 al 24/09/2021