

PIANO TERRA: superficie coperta (246+34)= mq 280  
superficie fondiaria lotto= mq 1.508

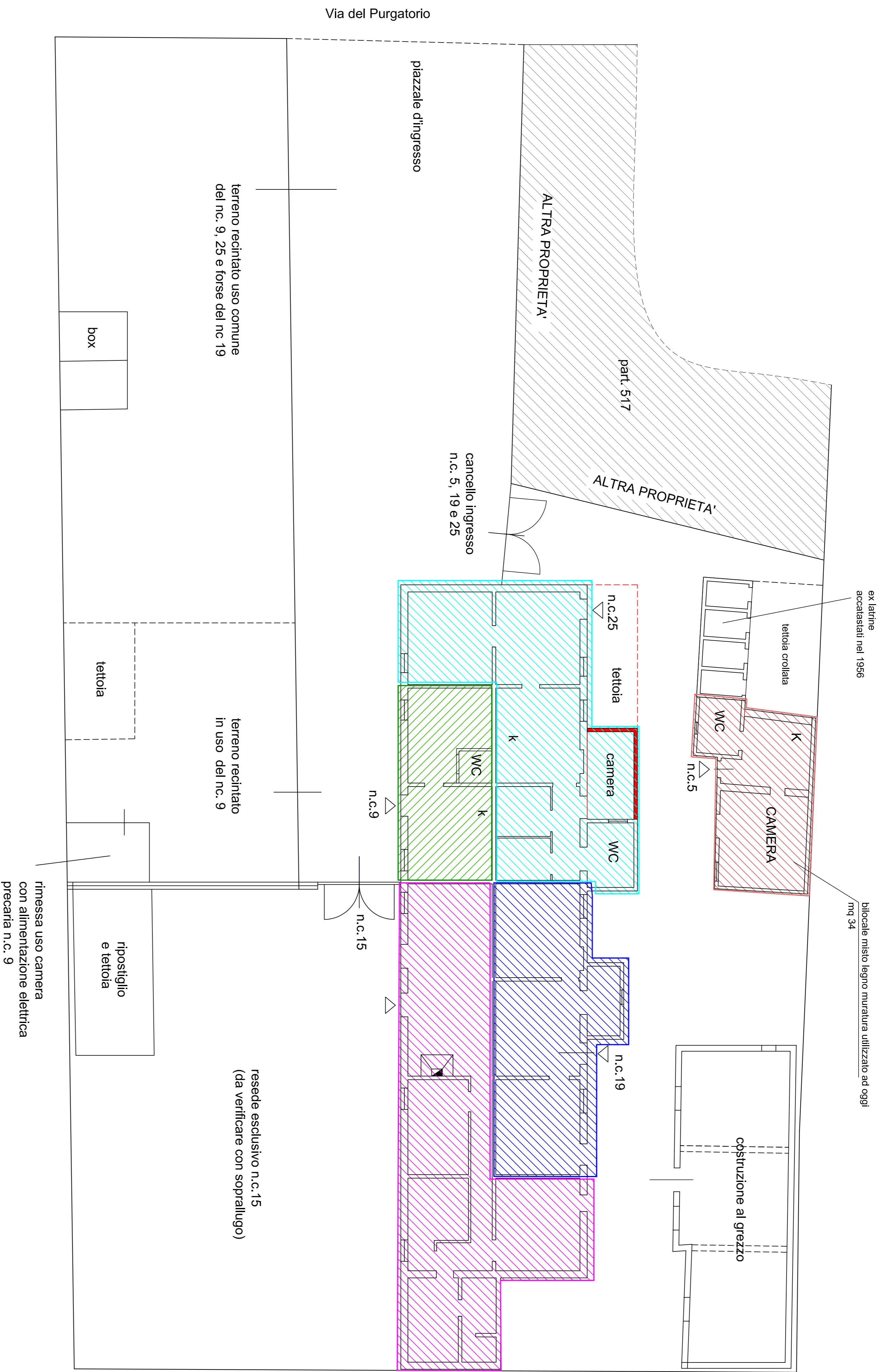

Comune di PRATO  
Codice Fiscale: 52009030541



edilizia pubblica pratese

Bando  
Ministero delle infrastrutture e dei trasporti Direzione generale per l'edilizia statale e gli interventi speciali e Struttura Tecnica di Missione - PROGRAMMA INNOVATIVO NAZIONALE PER LA QUALITA' DELL'ABITARE

Progetto  
DEMOLIZIONE E RICOSTRUZIONE EX CASE MINIME  
Via Del Purgatorio

Titolo  
ELABORATO GRAFICO  
Rase  
Progetto di fattibilità tecnica ed economica

Soggetto attuatore  
Presidente  
Ing. Federico MAZZONI  
Responsabile Unico del Procedimento  
Ing. Giulia BORDINA

**Progettisti**

Ing. Giulia BORDINA - EPP  
Geom. Gianluca BERTINI - EPP  
Geom. Vincenzo ORLANDO - EPP

Tavola: 001 - Stato Attuale  
Scala: 1:100 (formato stampa A1)  
Spazio riservato agli uffici:

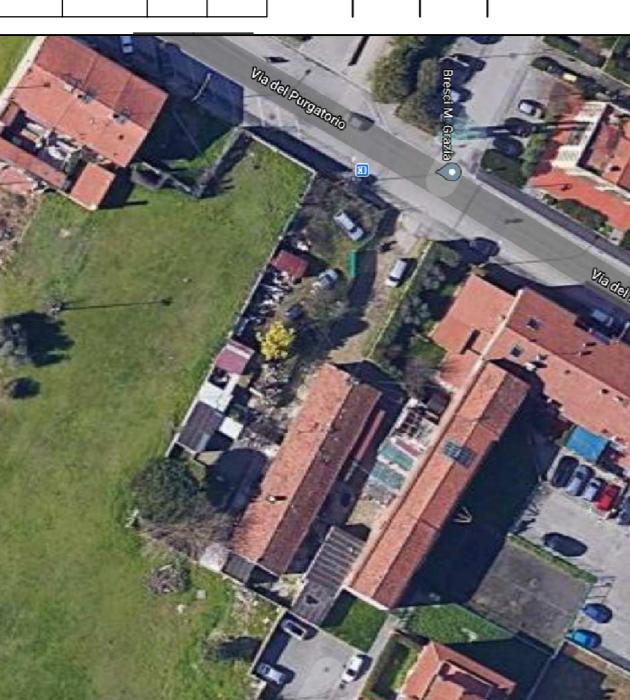

Firmato da:

**Giulia Bordina**

codice fiscale BRDGLI77C45A059L

num.serie: 8953984523981461373

emesso da: ArubaPEC EU Qualified Certificates CA G1

valido dal 17/08/2020 al 16/07/2023