

Bando
Ministero delle infrastrutture e dei trasporti Direzione generale per l'edilizia statale e gli interventi speciali e Struttura Tecnica di Missione - PROGRAMMA INNOVATIVO NAZIONALE PER LA QUALITA' DELL'ABITARE

Progetto
Nuovo fabbricato da destinarsi a Residenze Sociali, Tezo Settore e Coworking prospiciente il nuovo Parco Urbano - Via Roma

Titolo
Particellare d'esproprio

Fase
Progetto di fattibilità tecnica ed economica

Servizio **Lavori Pubblici e Mobilità**
Dirigente del servizio **Ing. Maria Teresa Carosella**
Responsabile Unico del Procedimento **Arch. Francesco Procopio**

Progettista
Arch. Antonio Silvestri - Comune di Prato



Tavola: 03

Scala: 1:500

Spazio riservato agli uffici:

© Copyright Comune di Prato - Servizio Lavori Pubblici e Mobilità
è vietata la riproduzione anche parziale del documento

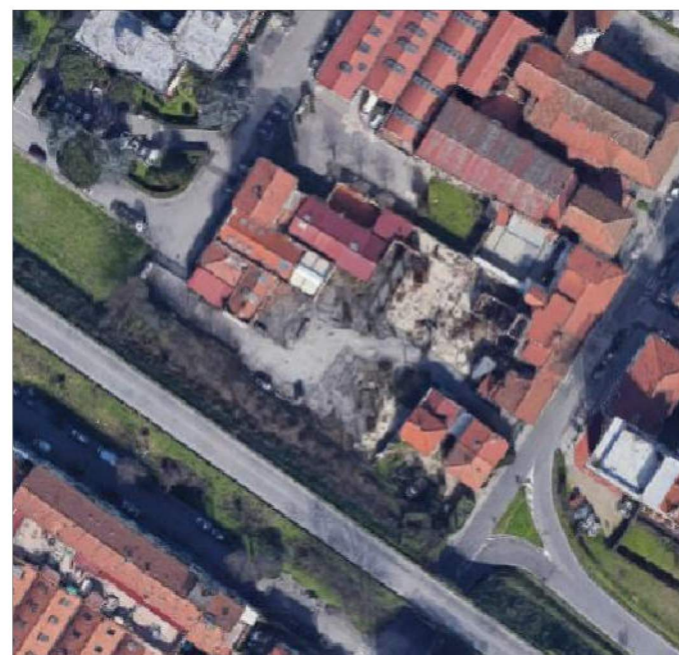
data **Febbraio 2021**

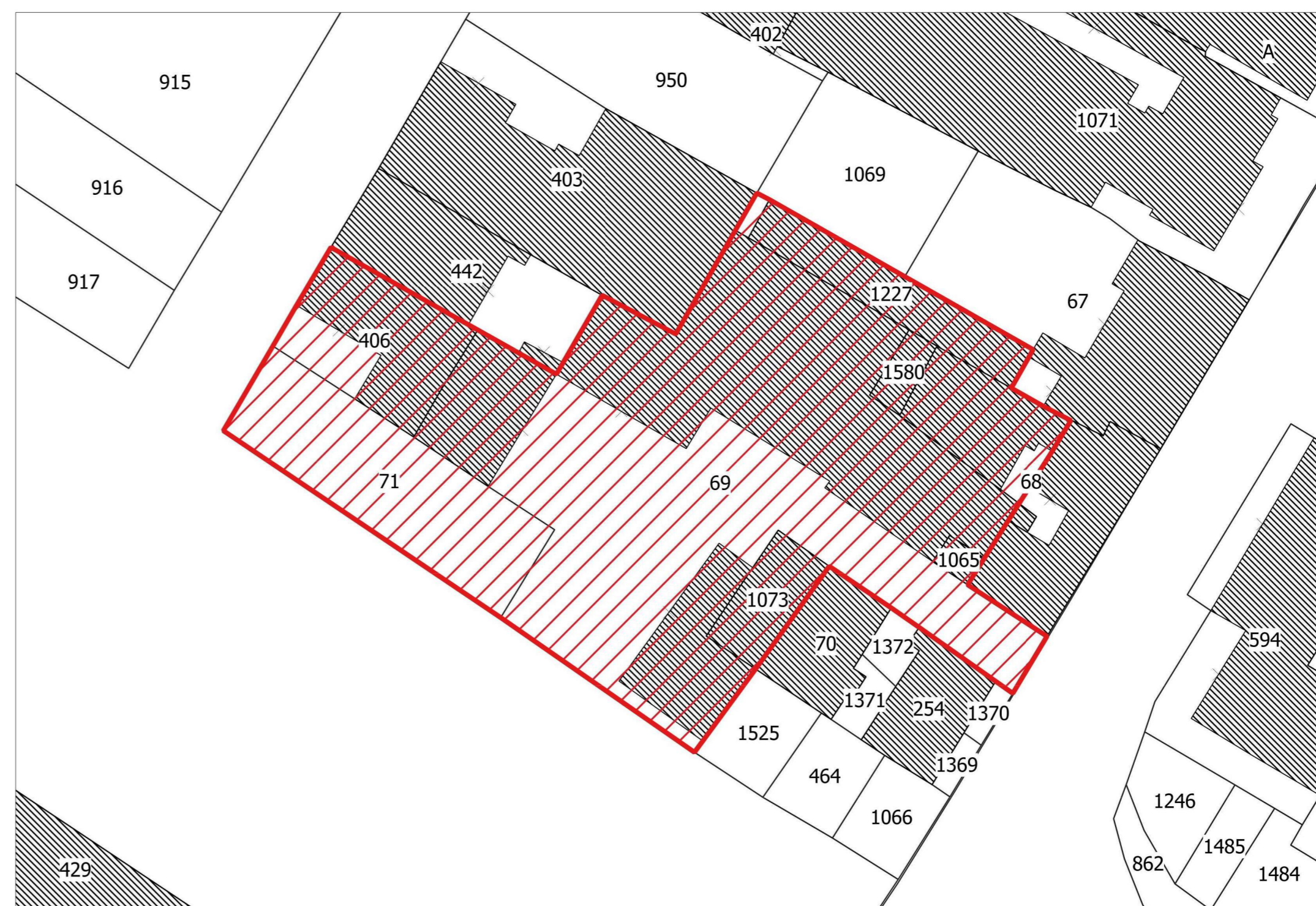

Estratto di mappa catastale - Foglio 74

1:500

Elenco particelle/subalterni Catasto Fabbricati

Foglio	Particella	Sub.
74	68	7
74	68	8
74	68	9
74	68	10
74	68	11
74	68	503
74	68	504
74	68	505
74	69	
74	406	1
74	406	2
74	1227	
74	1580	

Elenco particelle Catasto Terreni

Foglio	Particella
74	71
74	1065
74	1069
74	1073

Firmato da:

PROCOPIO FRANCESCO

codice fiscale PRCFNC56D04C352C

num.serie: 27025858896936561017950412342182549009

emesso da: ArubaPEC S.p.A. NG CA 3

valido dal 04/04/2018 al 04/04/2021

SILVESTRI ANTONIO

codice fiscale SLVNTN66R11A783F

num.serie: 98878566211395959599105999162718575394

emesso da: ArubaPEC S.p.A. NG CA 3

valido dal 31/01/2019 al 31/01/2022