

Bando
 Ministero delle infrastrutture e dei trasporti Direzione generale per l'edilizia statale e gli interventi speciali e Struttura Tecnica di Missione - PROGRAMMA INNOVATIVO NAZIONALE PER LA QUALITA' DELL'ABITARE

Progetto
 Nuovo fabbricato da destinarsi a Residenze Sociali, Terzo Settore e Coworking prospiciente il nuovo Parco Urbano - Via Roma

Titolo
 Cartografia CTR; masterplan d'intervento

Fase
 Progetto di fattibilità tecnica ed economica

Servizio	Lavori Pubblici e Mobilità
Dirigente del servizio	Ing. Maria Teresa Carosella
Responsabile Unico del Procedimento	Arch. Francesco Procopio

Progettista
 Arch. Antonio Silvestri - Comune di Prato



Tavola: 01
 Scala: 1:2000, 500
 Spazio riservato agli uffici:

© Copyright Comune di Prato - Servizio Lavori Pubblici e Mobilità
 è vietata la riproduzione anche parziale del documento

data **Febbraio 2021**

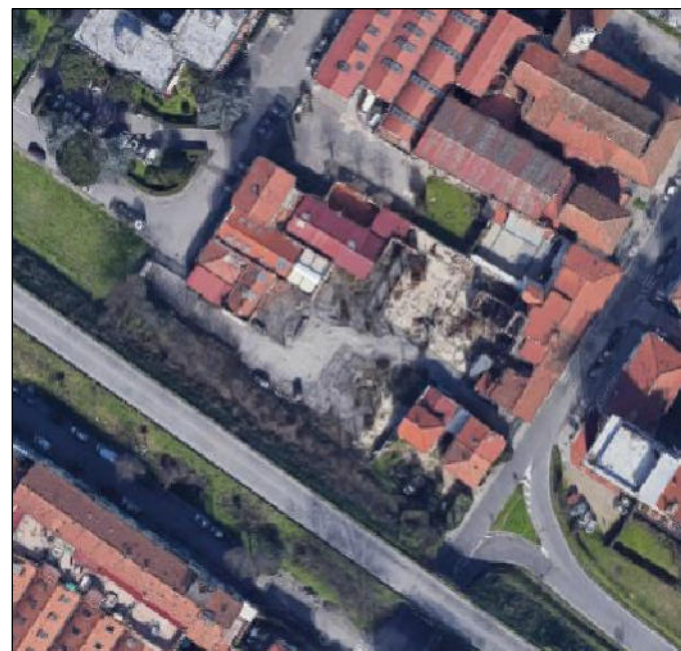
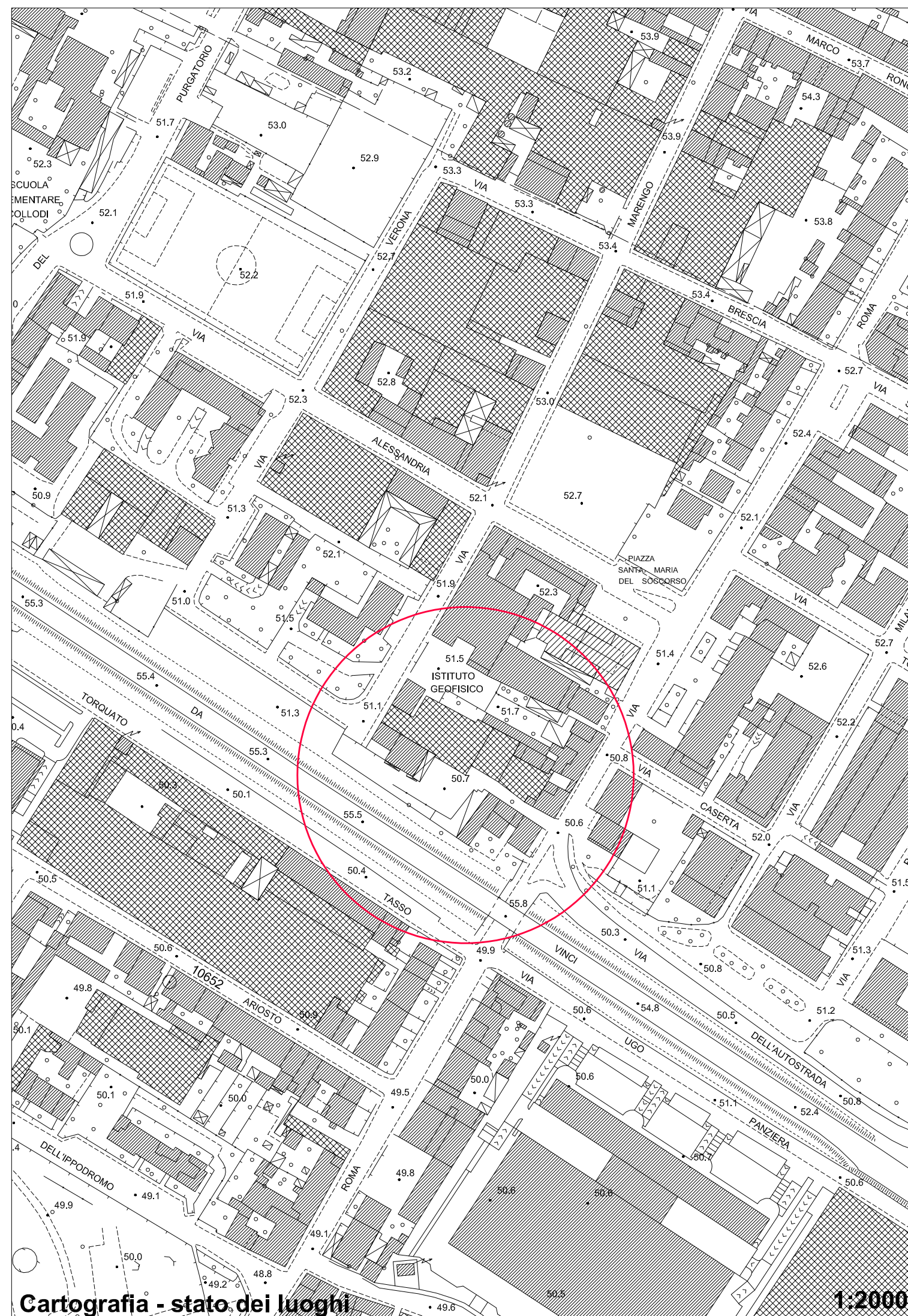

Cartografia - stato dei luoghi

1:2000

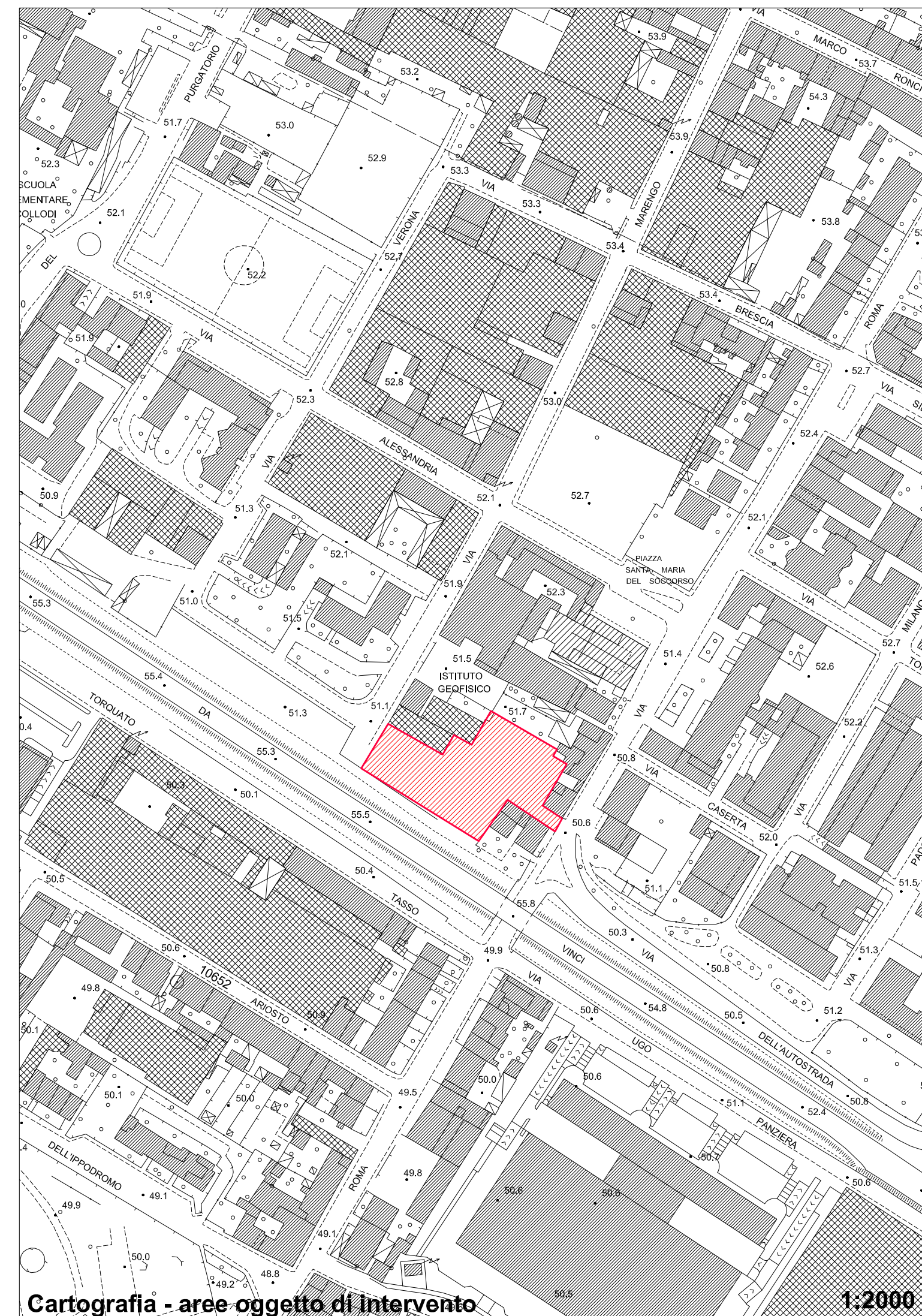

Cartografia - aree oggetto di intervento

1:2000

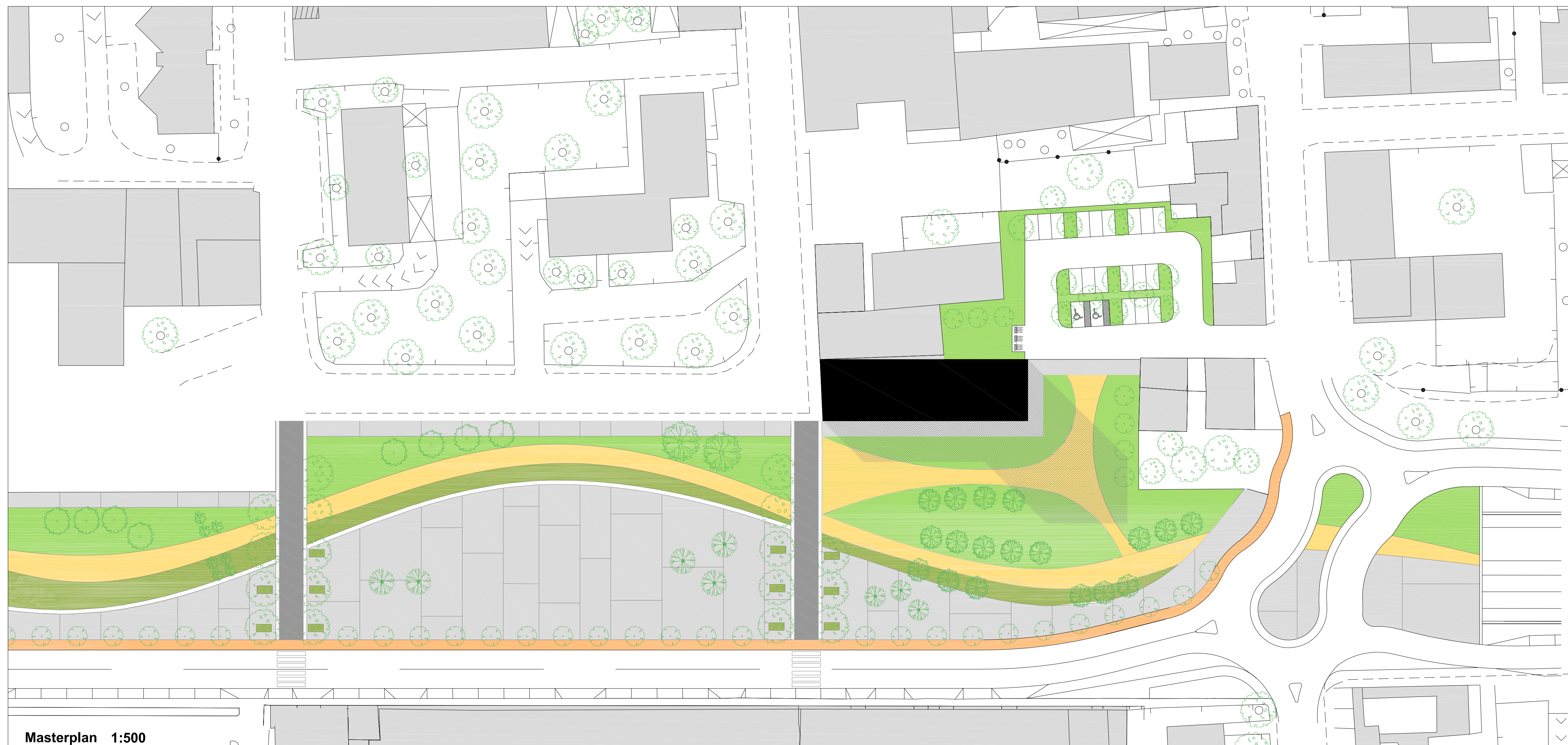

Masterplan 1:500

Firmato da:

PROCOPIO FRANCESCO

codice fiscale PRCFNC56D04C352C

num.serie: 27025858896936561017950412342182549009

emesso da: ArubaPEC S.p.A. NG CA 3

valido dal 04/04/2018 al 04/04/2021

SILVESTRI ANTONIO

codice fiscale SLVNTN66R11A783F

num.serie: 98878566211395959599105999162718575394

emesso da: ArubaPEC S.p.A. NG CA 3

valido dal 31/01/2019 al 31/01/2022