comune di
PRATO
Codice Fiscale: 84006890481

IMMOBILE POSTO IN PRATO VIA FIORENTINA n. 106/C, 106/D e 106/E

Progetto

OPERE DI MANUTENZIONE STRAORDINARIA PER CAMBIO DESTINAZIONE D'USO

Titolo

DOCUMENTAZIONE FOTOGRAFICA

Fase

Progetto Definitivo

Servizio	**Lavori Pubblici e Mobilità**
Dirigente del servizio	**Ing. Maria Teresa Carosella**
Responsabile Unico del Procedimento	**Arch. Francesco Procopio**

Progettista

Arch. Nuti Patrizia
Via Rosa Giorgi 16
59100 Prato

Tavola: **B1**

scala:

Spazio riservato agli uffici:

© Copyright Comune di Prato - Servizio Lavori Pubblici e Mobilità
è vietata la riproduzione anche parziale del documento

data **Agosto 2019**

VISTA 01_ESTERNO VIA FIORENTINA

KEY PLAN PUNTI DI RIPRESA

PIANO TERRA

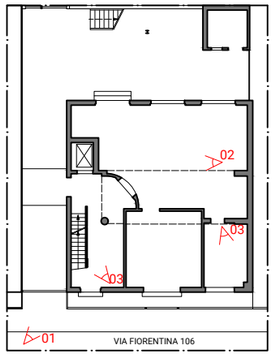

PIANO PRIMO

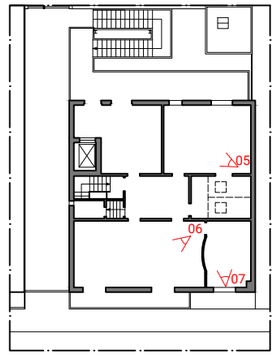

VISTA 02

VISTA 03

VISTA 04

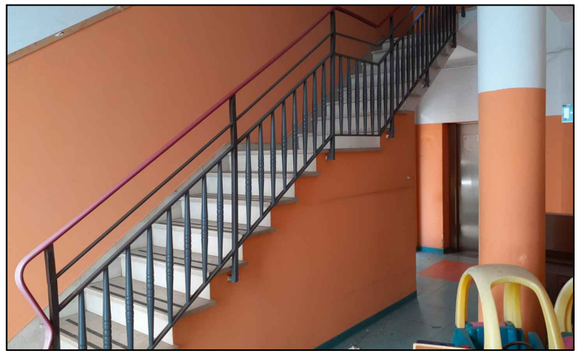

VISTA 05

VISTA 06

VISTA 07

Firmato da:

NUTI PATRIZIA
codice fiscale NTUPRZ70D65G999V
num.serie: 15271359644739705814624275938298994659 1
emesso da: ArubaPEC S.p.A. NG CA 3
valido dal 02/12/2019 al 02/12/2022