comune di
**PRATO**
Codice Fiscale: **84006890481**

**IMMOBILE POSTO IN PRATO VIA FIORENTINA n. 106/C, 106/D e 106/E**

Progetto

**OPERE DI MANUTENZIONE STRAORDINARIA PER CAMBIO DESTINAZIONE D'USO**

Titolo

**PIANTE DELLO STATO SOVRAPPOSTO**

Fase

**Progetto Definitivo**

| | |
|---|---|
| Servizio | **Lavori Pubblici e Mobilità** |
| Dirigente del servizio | **Ing. Maria Teresa Carosella** |
| Responsabile Unico del Procedimento | **Arch. Francesco Procopio** |


Progettista
**Arch. Nuti Patrizia**
Via Rosa Giorgi 16
59100 Prato

| | |
|---|---|
| Tavola: | **F1** |
| scala: | **1:100** |
| Spazio riservato agli uffici: | |


**© Copyright Comune di Prato - Servizio Lavori Pubblici e Mobilità**
**è vietata la riproduzione anche parziale del documento**


data **Agosto 2019**

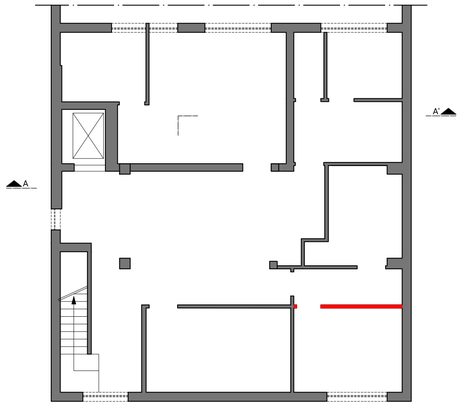


PIANO INTERRATO

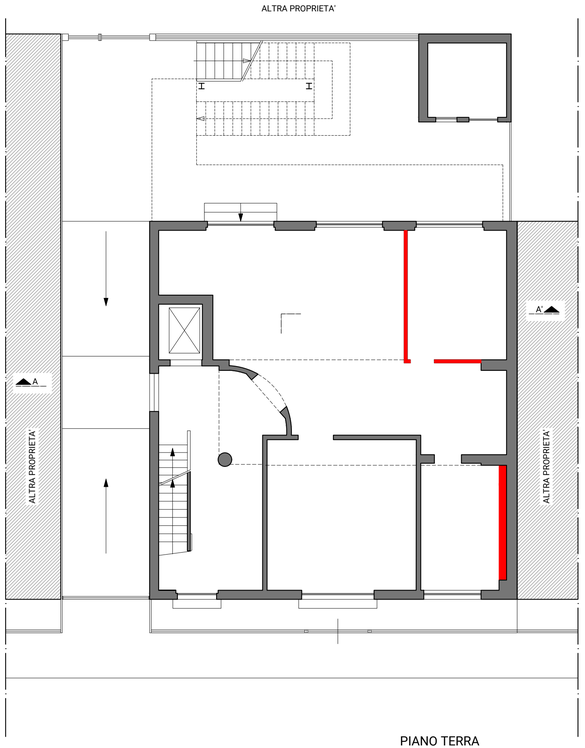


PIANO TERRA

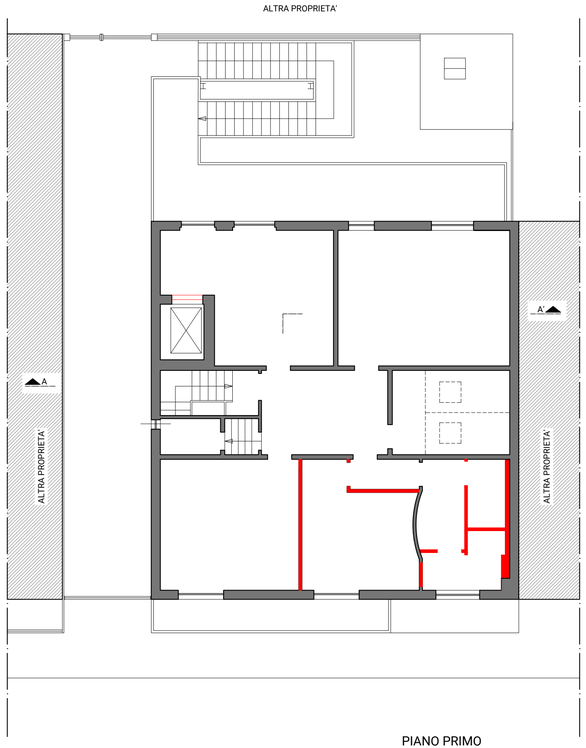


PIANO PRIMO

Firmato da:

**NUTI PATRIZIA**
codice fiscale NTUPRZ70D65G999V
num.serie: 15271359644739705814624275938298994659 1
emesso da: ArubaPEC S.p.A. NG CA 3
valido dal 02/12/2019 al 02/12/2022