

Progetto:
Piano d'Azione dell'Agglomerato di Prato

Titolo:
A. 06 : Individuazione Aree di Intervento

Fase: **Definitivo**

Assessore all'ambiente e alla mobilità **Arch. Filippo Alessi**
Servizio Governo del territorio
Dirigente del Servizio **Arch. Riccardo Pecorario**
Responsabile Unico del Procedimento **Ing. Irene Morganti**

Progettisti

 **SISMA ENGINEERING**
Studio Tecnico Associato
Viale Montegrappa 278/E - 59100 Prato
info.sisma@gmail.com

Responsabile Tecnico:

Ing. Manuel Gori

Collaboratore:

Ing. Fabio Brocchi



Tavola: **A.06**



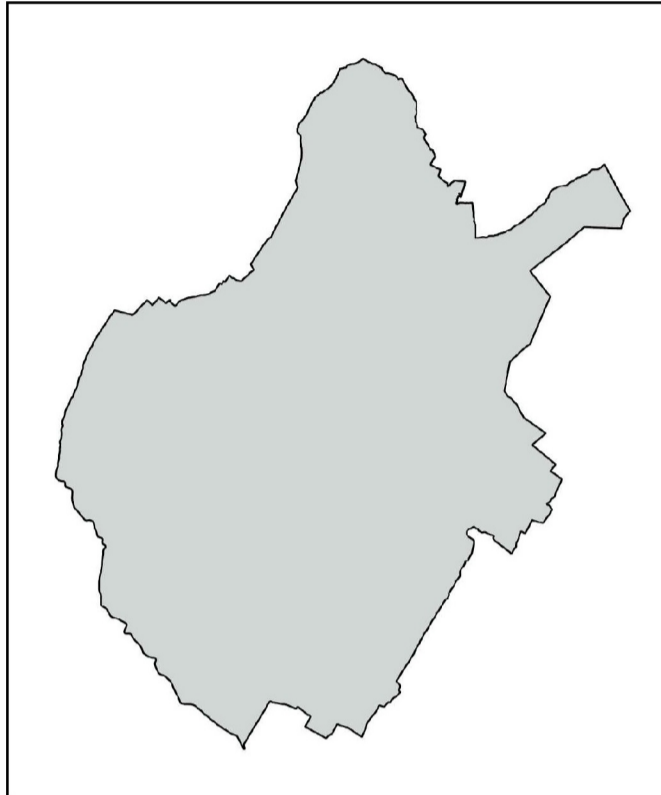

Scala: **1:25.000**

Spazio riservato agli uffici:

© Copyright Comune di Prato
è vietata la riproduzione anche parziale del documento

data: **dicembre 2018**

Legenda

-  Aree di Intervento su sede stradale [ST]
-  Area di Intervento su Scuole [SC]
-  Zone Silenziose (ai sensi dell'art.2 comma1, lettere aa) e bb) del D.Lgs 194/2005 e del D.P.G.R. n.2/R 08/01/2014)
-  Edifici Residenziali, Scolastici e Sanitari
-  Altri Edifici

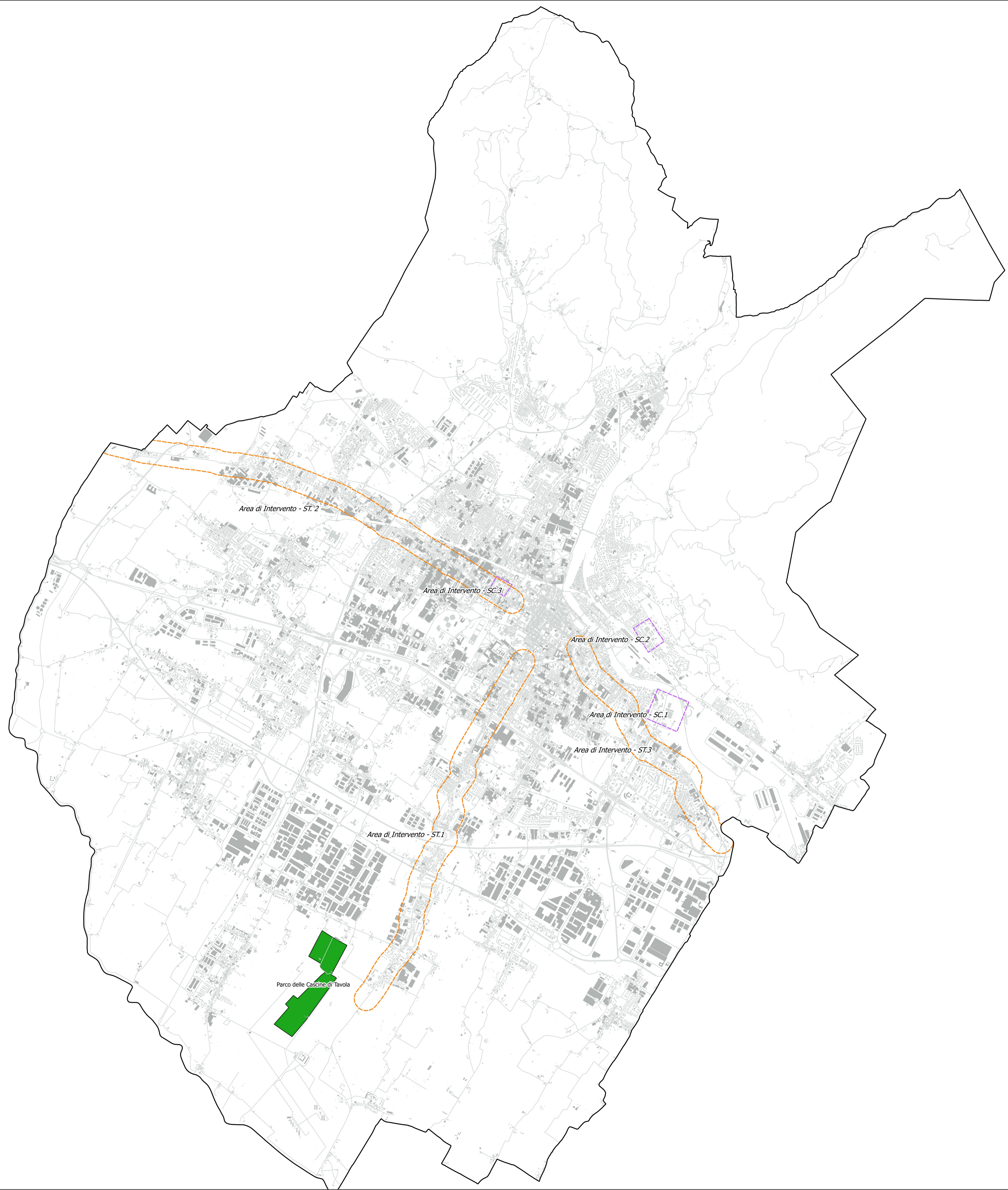

Firmato da:

Gori Manuel

codice fiscale IT:GROMNL76P17G999F

num.serie: 89888586737170642845739407752124619648

emesso da: ArubaPEC S.p.A. NG CA 3

valido dal 02/10/2017 al 02/10/2020