

BENI CULTURALI E PAESAGGISTICI  
RISCHIO ARCHEOLOGICO  
VIABILITA' STORICA

SCALA  
1:2500

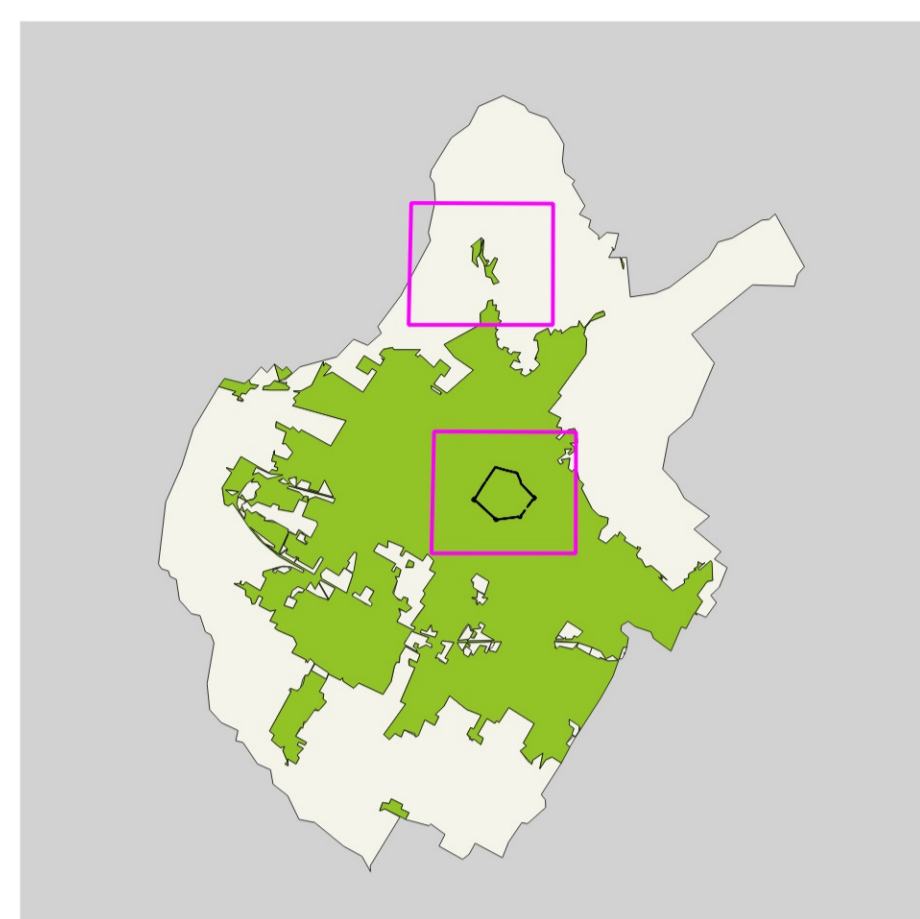

Approvazione 2019  
Elaborato 11,3

Limite del territorio comunale

Viabilità storica

BENI CULTURALI E PAESAGGISTICI

Beni culturali tutelati ai sensi della Parte Seconda, Titolo I del Dig.42/2004

- Beni culturali di interesse storico artistico con provvedimento di tutela
- Beni culturali di interesse archeologico con provvedimento di tutela
- Immobili interessati da provvedimenti di tutela indiretta ai sensi dell'art. 45
- Beni culturali art. 10 comma 1 da sottoporre alla verifica di interesse culturale ex art. 32
- Publiche piazze, vie, strade e altri spazi aperti urbani di interesse storico artistico, art. 30 comma 4, lettera g da sottoporre alla verifica di interesse culturale ex art. 32

Beni paesaggistici tutelati ai sensi della Parte Terza, Titolo I del Dig.42/2004

- art. 136 - Aree di notevole interesse pubblico  
Provvedimento 140/2007 - Fascio di 300 ett. dell'autostrada Firenze - mare  
Provvedimento 108/2008 - Zona collinare e nord-est della città di Prato
- art. 142, c.1, lett. b) - I territori contigui ai laghi
- art. 142, c.1, lett. c) - I fiumi, i torrenti, i corsi d'acqua
- art. 142, c.1, lett. g) - I territori coperti da foreste e da boschi
- art. 142, c.1, lett. m) - Le zone di interesse archeologico

ZONE DI RINVENIMENTI ARCHEOLOGICI

- Aree a rischio archeologico
- Rinvenimenti sporadici contenuti nella Carta archeologica della Provincia di Prato (2011)
- Rinvenimenti sporadici aggiornati dal 2011 al 2019

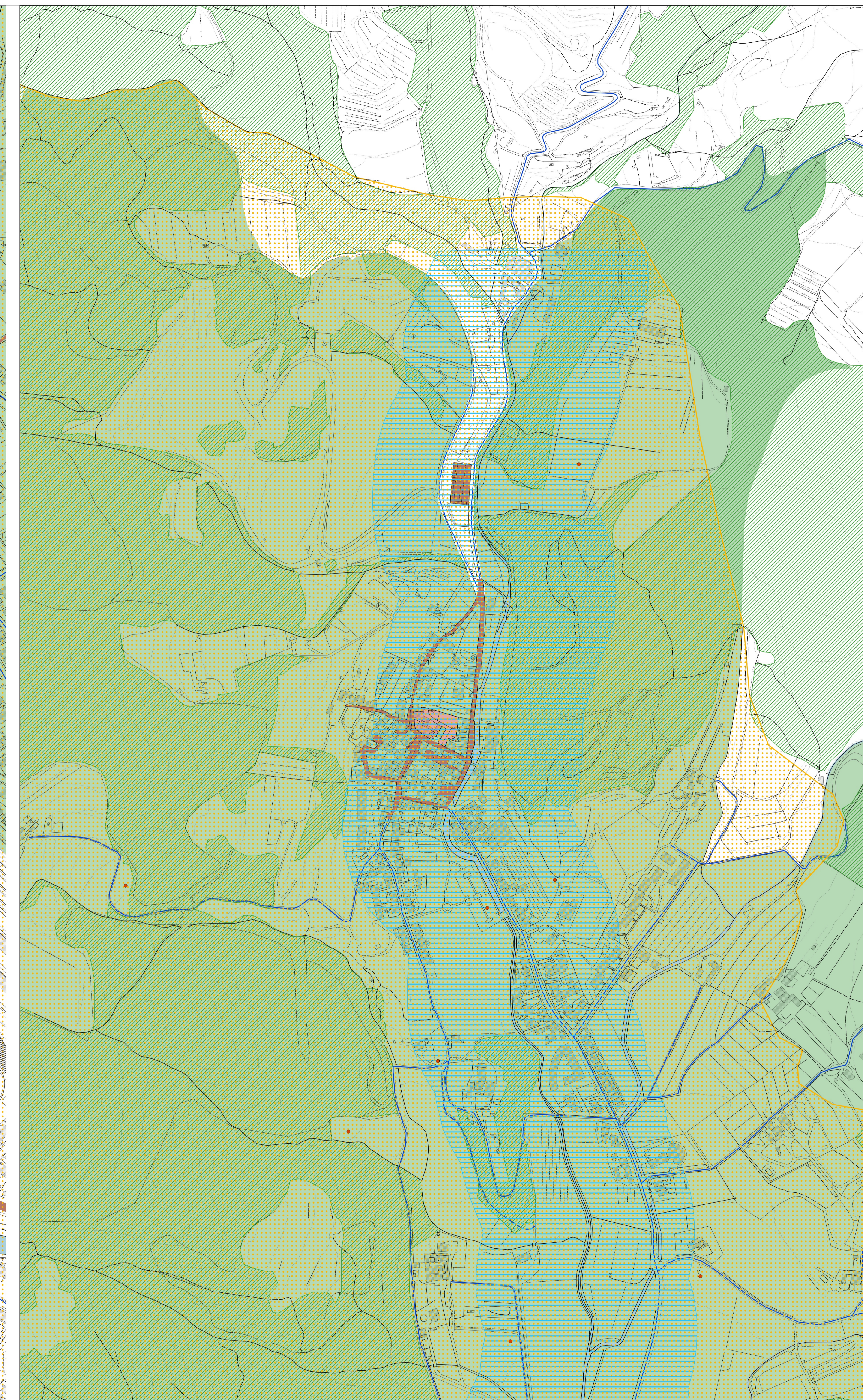
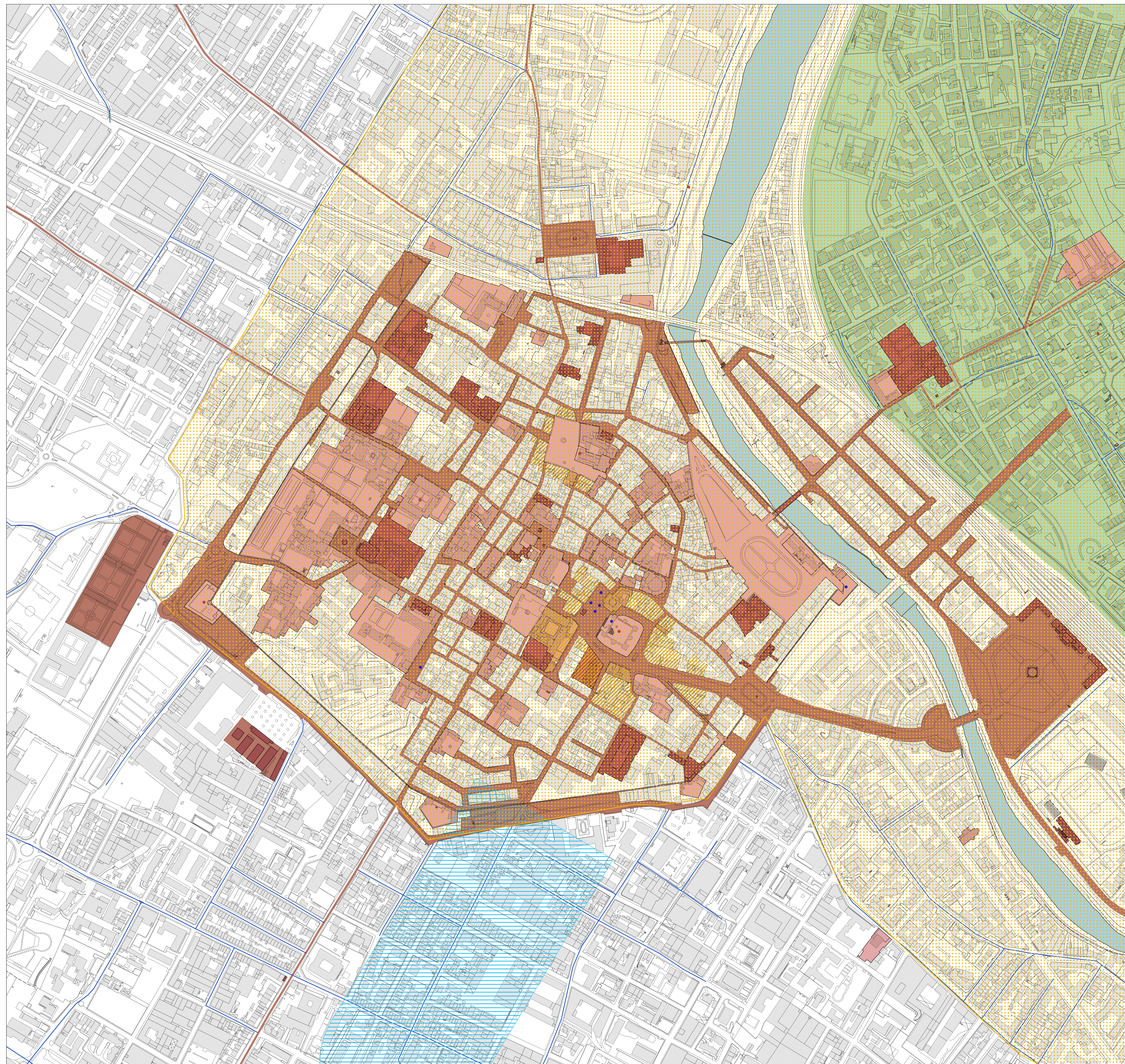

Firmato da:

**Francesco Caporaso**

codice fiscale CPRFNC65L22G999N

num.serie: 12635410

emesso da: InfoCert Firma Qualificata 2

valido dal 24/04/2019 al 24/04/2022