

**BENI CULTURALI E PAESAGGISTICI
RISCHIO ARCHEOLOGICO
VIABILITA' STORICA**

SCALA
1:10000

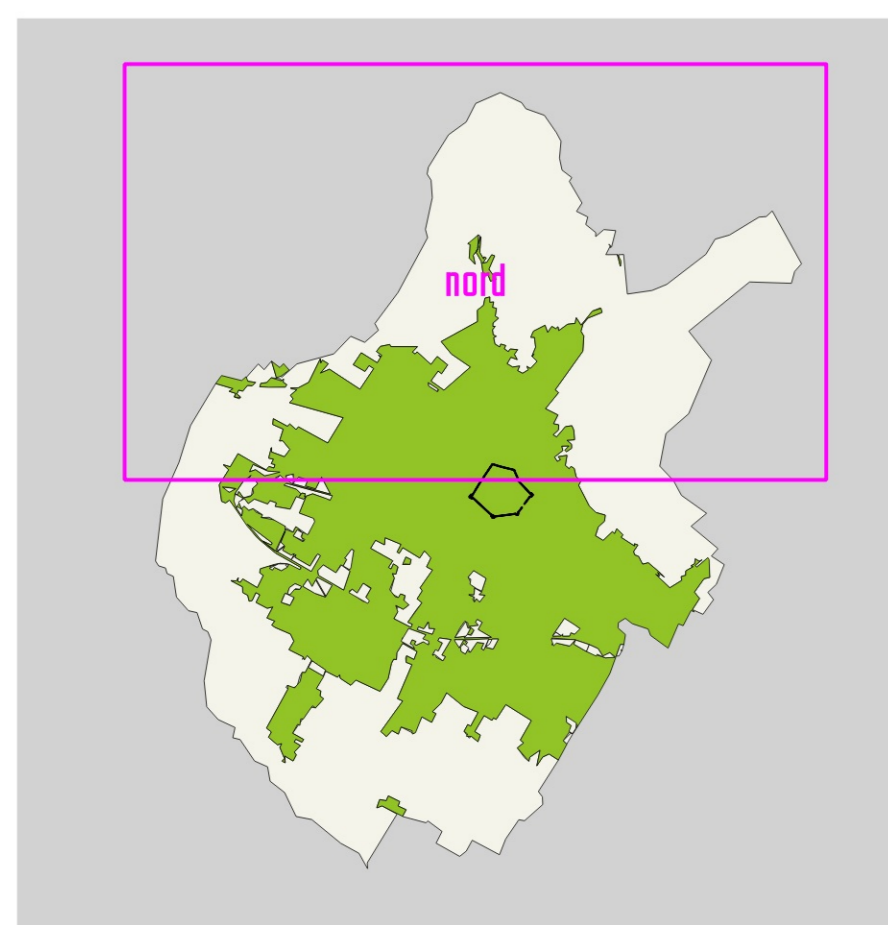

Approvazione 2019
Elaborato T1.1

- Limite del territorio comunale
- Viabilità storica
- BENI CULTURALI E PAESAGGISTICI**
- Beni culturali tutelati ai sensi della Parte Seconda, Titolo I del Dig.42/2004**
- Beni culturali di interesse storico artistico con provvedimento di tutela
- Beni culturali di interesse archeologico con provvedimento di tutela
- Immobili interessati da provvedimenti di tutela indiretta ai sensi dell'art. 45
- Beni culturali art. 10 comma 1 da sottoporre alla verifica di interesse culturale ex art. 12
- Publiche piazze, vie strade e altri spazi urbani di interesse storico artistico, art. 10 comma 4, lettera g da sottoporre alla verifica di interesse culturale ex art. 12
- Beni paesaggistici tutelati ai sensi della Parte Terza, Titolo I del Dig.42/2004**
- art. 136 - Aree di notevole interesse pubblico
Provvedimento 340/2067 - Fascio di 200 mt dall'autostrada Firenze - mare
Provvedimento 008/2008 - Zone coltivate a nord est della città di Prato
- art. 142, c.1, lett. b) - I territori contenziosi ai laghi
- art. 142, c.1, lett. c) - I fiumi, i torrenti, i corsi d'acqua
- art. 142, c.1, lett. g) - I territori coperti da foreste e da boschi
- art. 142, c.1, lett. m) - Le zone di interesse archeologico
- ZONE DI RINVENIMENTI ARCHEOLOGICI**
- Aree a rischio archeologico
- Rinvenimenti sporadici contenuti nella Carta Archeologica della Provincia di Prato (2011)
- Rinvenimenti sporadici aggiornamenti dal 2011 al 2019



Firmato da:

Francesco Caporaso

codice fiscale CPRFNC65L22G999N

num.serie: 12635410

emesso da: InfoCert Firma Qualificata 2

valido dal 24/04/2019 al 24/04/2022