

ATO TOSCANA CENTRO
Autorità per il servizio di gestione integrata dei rifiuti urbani

P.E.F. 2019
ALLEGATO
SCHEDE COMUNI ATO T.C. 2019

Comune di Abetone Cutigliano

Area Montana / Decentrata

Previsioni di progetto - anno di riferimento: 2019

Popolazione residente	n.	2.101	Produzione RU totale	t/a	1.581
Utenze domestiche	n.	9.809		kg/(ab x a)	752,338
Utenze non domestiche	n.	1.240	RD "aritmetica"	%	21,5%

dato della popolazione residenti al 01 gennaio 2018,

Utenze rilevate alla data del 30 settembre 2018

Servizi previsti

	Modello porta a porta	Modello calotte	Modello stradale		Postazione interrata (5 campane, di cui: 1 indiff., 1 FORSU, 1 carta,	Compostaggio domestico (utenze domestiche) al 31/12/2018	
n. utenze dom	0	0	9.809				
% sul totale ut dom	0,0%	0,0%	100,0%	n.		n.	-
n. utenze non dom	0	0	1.240				
% sul totale ut non dom	0,0%	0,0%	100,0%				
Località con modello pap							
Località con modello calotte							

Nota: (*) si tratta della località sede del municipio.

Frazione	Modello porta a porta	Modello calotte	Modello stradale
RU indiff.			1 v/7 loc. Abetone; 3 v/7 loc. Cutigliano
Forsu			-
Carta			1 v/14 loc. Abetone; 1 v/7 loc. Cutigliano
PL			1 v/14 loc. Abetone; 1 v/7 loc. Cutigliano
Pannolini/oni			-
Verde	porta a porta su chiamata		
Vetro			1 v/14 loc. Abetone; 1 v/21 loc. Cutigliano
Ingombranti/ RAEE	porta a porta su chiamata		
Tessili			
RUP (pile e farmaci)			

Postazione interrata: frazione - frequenza di svuotamento

RU indiff.	-	FORSU	-	Carta
PL	-	Vetro	-	

Flussi intercettati

	t/a	kg/(ab x a)
RU indifferenziato (*)	1.219	580
Terre da spazzamento (**)	21	10
Raccolta differenziata	340	162
RU Totale	1.581	752
% RD "aritmetica"		21,5%

(*) incluso ingombranti e terre di spazzamento a smaltimento

(**) terre di spazzamento a recupero

flussi delle raccolte differenziate

Frazioni	Totale		Totale kg/(ab x a)
	t/a		
Forsu/Verde	2		0,858
Carta	141		67,342
Plastica	0		0,000
PL	41		19,349
VPL	0		0,000
Vetro	76		36,295
Metalli	13		6,180
Legno	47		22,427
Tessili	0		0,000
RUP	0,1		0,045
Altro	20		9,523
Totale	340		162,021

Spazzamento

Tipologia	ore/anno
Spazzamento manuale - operatore con motocarro o similare, con attrezzature individuali (comprensive raccolta piccoli abbandoni)	3.496
Spazzamento combinato - autista con spazzatrice + operatore di supporto, con attrezzature individuali	122

Nota: le ore indicate sono da intendersi come "ore lorde" di servizio, comprensivo di percorrenze "non produttive".

Cestini gettacarte	n.	101 (*)
--------------------	----	---------

(*) Numero da sottoporre ad eventuale variante

Comune di Agliana

Area Medio Alta Densità

Previsioni di progetto - anno di riferimento: 2019

Popolazione residente	n.	17.789	Produzione RU totale	t/a	9.147
Utenze domestiche	n.	6.999		kg/(ab x a)	514.221
Utenze non domestiche	n.	1.298		RD "aritmetica"	%

dato della popolazione residenti al 01 gennaio 2018,

Utenze rilevate alla data del 30 settembre 2018

Servizi previsti

	Modello porta a porta	Modello calotte	Modello stradale di prossimità	Postazione interrata (5 campane, di cui: 1 indiff., 1 FORSU, 1 carta,	Compostaggio domestico (utenze domestiche) al 31/12/2018
n. utenze dom	6.999				
% sul totale ut dom	100,0%			n.	n. 491
n. utenze non dom	1.298				
% sul totale ut non dom	100,0%				
Località con modello pap	tutto il territorio comunale				
Località con modello calotte					

Nota: (*) si tratta della località sede del municipio.

Frazione	Modello porta a porta	Modello calotte	Modello stradale di prossimità
RU indiff.	porta a porta: 1v/7		
Forsu	porta a porta: 2vv/7		
Carta	porta a porta 1v/14		
PL	porta a porta: 1v/7		
Pannolini/oni	porta a porta per utenze interessate 2vv/7 di cui una con RUI ed una in altro giorno		
Verde	porta a porta su chiamata con servizio settimanale		
Vetro	porta a porta 1v/14		
Ingombranti/ RAEE	porta a porta su chiamata con servizio settimanale		
Tessili	cassonetti stradali, svuotamento mensile e porta a porta 4 passaggi/anno		
RUP (pile e farmaci)	contenitori dedicati, svuotamento quindicinale		

Postazione interrata: frazione - frequenza di svuotamento			
RU indiff.		FORSU	Carta -
PL		Vetro	

Flussi intercettati

	t/a	kg/(ab x a)
RU indifferenziato (*)	3.563	200
Terre da spazzamento (**)	118	7
Raccolta differenziata	5.466	307
RU Totale	9.147	514
% RD "aritmetica"		59,8%

(*) incluso ingombranti e terre di spazzamento a smaltimento

(**) terre di spazzamento a recupero

flussi delle raccolte differenziate

Frazioni	Totale	
	t/a	kg/(ab x a)
Forsu/Verde	2.227	125
Carta	1.319	74
Plastica	82	5
PL	617	35
VPL	0	0
Vetro	536	30
Metalli	23	1
Legno	371	21
Tessili	10	1
RUP	16	1
Altro	266	15
Totale	5.466	307

Spazzamento

Tipologia	ore/anno
Spazzamento manuale - operatore con motocarro o similare, con attrezzature individuali (comprensive raccolta piccoli abbandoni)	1.248
Spazzamento combinato - autista con spazzatrice + 2 operatori di supporto, con attrezzature individuali	1.248

Nota: le ore indicate sono da intendersi come "ore lorde" di servizio, comprensivo di percorrenze "non produttive".

Cestini gettacarte	n.	238 (*)
---------------------------	-----------	----------------

(*) Numero da sottoporre ad eventuale variante

Comune di Bagno a Ripoli

Area Medio Bassa Densità

Previsioni di progetto - anno di riferimento: 2019

Popolazione residente	n.	25.483	Produzione RU totale	t/a	14.683
Utenze domestiche	n.	12.077		kg/(ab x a)	576.184
Utenze non domestiche	n.	1.160		RD "aritmetica"	%

dato della popolazione residenti al 01 gennaio 2018,

Utenze rilevate alla data del 30 settembre 2018

Servizi previsti

	Modello porta a porta	Modello calotte	Modello stradale di prossimità	Postazione interrata (5 campane, di cui: 1 indiff., 1 FORSU, 1 carta,	Compostaggio domestico (utenze domestiche) al 31/12/2018
n. utenze dom	8.200	0	3.877		
% sul totale ut dom	67,9%	0,0%	32,1%	n.	1,078
n. utenze non dom	970	0	190		
% sul totale ut non dom	83,6%	0,0%	16,4%		
Località con modello pap	Grassina, Antella, Osteria Nuova, Rimaggio				
Località con modello calotte					

Nota: (*) si tratta della località sede del municipio.

Frazione	Modello porta a porta	Modello calotte	Modello stradale di pross.
RU indiff.	1 vv/7		2 vv/7
Forsu	3 vv/7 U.D.; 6 vv/7 U.N.D.		2 vv/7
Carta	1 vv/7 U.D.; 2-3 vv/7 U.N.D.		2 vv/7
PL	2 vv/7 U.D.; 2-3 vv/7 U.N.D.		2 vv/7
Pannolini/oni	porta a porta per utenze interessate: 3 vv/7		-
Verde	porta a porta a chiamata		-
Vetro	campana stradale 1 v/14		
Ingombranti/ RAEE	porta a porta a chiamata		
Tessili	cassonetti stradali, svuotamento quindicinale		
RUP (pile e farmaci)	contenitori dedicati, svuotamento quindicinale		

Postazione interrata: frazione - frequenza di svuotamento				
RU indiff.	-	FORSU	-	Carta
PL	-	Vetro	-	

Flussi intercettati

	t/a	kg/(ab x a)
RU indifferenziato (*)	5.433	213
Terre da spazzamento (**)	155	6
Raccolta differenziata	9.095	357
RU Totale	14.683	576
% RD "aritmetica"		61,9%

(*) incluso ingombranti e terre di spazzamento a smaltimento

(**) terre di spazzamento a recupero

flussi delle raccolte differenziate

Frazioni	Totale	
	t/a	kg/(ab x a)
Forsu/Verde	3.928	154
Carta	2.214,4	87
Plastica	16,4	1
PL	928,4	36
VPL	0,0	0
Vetro	974,1	38
Metalli	90,3	4
Legno	410,0	16
Tessili	85,2	3
RUP	51,4	2
Altro	396,9	16
Totale	9.095	357

Spazzamento

Tipologia	ore/anno
Spazzamento manuale - operatore con motocarro o similare, con attrezzature individuali (comprensive raccolta piccoli abbandoni)	3.796
Spazzamento combinato - autista con spazzatrice + 1/2 operatori di supporto, con attrezzature individuali	1.843

Nota: le ore indicate sono da intendersi come "ore lorde" di servizio, comprensivo di percorrenze "non produttive".

Cestini gettacarte	n.	199 (*)
---------------------------	----	---------

(*) Numero da sottoporre ad eventuale variante

Comune di Barberino di Mugello

Area Medio Bassa Densità

Previsioni di progetto - anno di riferimento: 2019

Popolazione residente	n.	10.924	Produzione RU totale	t/a	6.265
Utenze domestiche	n.	5.239		kg/(ab x a)	573,517
Utenze non domestiche	n.	1.068		RD "aritmetica"	%

dato della popolazione residenti al 01 gennaio 2018,

Utenze rilevate alla data del 31 dicembre 2017

Servizi previsti

	Modello porta a porta	Modello calotte	Modello stradale di prossimità	Postazione interrata (5 campane, di cui: 1 indiff., 1 FORSU, 1 carta,	Compostaggio domestico (utenze domestiche) al 31/12/2018
n. utenze dom	5.239	0	0		
% sul totale ut dom	100,0%	0,0%	0,0%	n.	28
n. utenze non dom	1.068	0	0		
% sul totale ut non dom	100,0%	0,0%	0,0%		
Località con modello pap	tutto il territorio comunale				
Località con modello calotte					

Nota: (*) si tratta della località sede del municipio.

Frazione	Modello porta a porta	Modello calotte	Modello stradale di prossimità
RU indiff.	1 v/7		
Forsu	2 vv/7		
Carta	1 v/7		
PL	1 v/7		
Pannolini/oni	porta a porta per utenze interessate: 1 - 2 vv/7		
Verde	porta a porta, con servizio periodico - 104 passaggi/anno (max 3 colli da 100 lt) o su chiamata		
Vetro	campana stradale: 1v/14		
Ingombranti/ RAEE	porta a porta su chiamata		
Tessili	cassonetti stradali, svuotamento mensile		
RUP (pile e farmaci)	contenitori dedicati, svuotamento quindicinale o a chiamata		

Postazione interrata: frazione - frequenza di svuotamento			
RU indiff.	-	FORSU	-
PL	-	Vetro	-
		Carta	-

Flussi intercettati

	t/a	kg/(ab x a)
RU indifferenziato (*)	1.850	169
Terre da spazzamento (**)	301	28
Raccolta differenziata	4.115	377
RU Totale	6.265	574
% RD "aritmetica"		65,7%

(*) incluso ingombranti e terre di spazzamento a smaltimento

(**) terre di spazzamento a recupero

flussi delle raccolte differenziate

Frazioni	Totale	Totale	Totale
	t/a		kg/(ab x a)
Forsu/Verde	1.764		161
Carta	1.121		103
Plastica	79		7
PL	398		36
VPL	0		0
Vetro	488		45
Metalli	21		2
Legno	139		13
Tessili	28		3
RUP	2		0
Altro	74		7
Totale	4.115		377

Spazzamento

Tipologia	ore/anno
Spazzamento manuale - operatore con motocarro o similare, con attrezzature individuali (comprehensive raccolta piccoli abbandoni)	3.401
Spazzamento combinato - autista con spazzatrice + operatore di supporto, con attrezzature individuali	1.320

Nota: le ore indicate sono da intendersi come "ore lorde" di servizio, comprensivo di percorrenze "non produttive".

Cestini gettacarte	n.	131 (*)
---------------------------	----	---------

(*) Numero da sottoporre ad eventuale variante

Comune di Barberino Val d'Elsa

Area Medio Bassa densità

Previsioni di progetto - anno di riferimento: 2019

Popolazione residente	n.	4.359	Produzione RU totale	t/a	2.910
Utenze domestiche	n.	2.088		kg/(ab x a)	667,688
Utenze non domestiche	n.	640		RD "aritmetica"	%

dato della popolazione residenti al 01 gennaio 2018,

Utenze rilevate alla data del 30 settembre 2018

Servizi previsti

	Modello porta a porta	Modello calotte	Modello stradale di prossimità	Modello stradale	Postazione interrata (5 campane, di cui: 1 indiff., 1 FORSU, 1 carta,	Compostaggio domestico (utenze domestiche) al 31/12/2018	
n. utenze dom	282	0	0	1.806			
% sul totale ut dom	13,5%	0,0%	0,0%	86,5%	n.	-	n.
n. utenze non dom	378	0	0	262			162
% sul totale ut non dom	59,0%	0,0%	0,0%	41,0%			
Località con modello pap	Z.I. Zambra						
Località con modello calotte							

Nota: (*) si tratta della località sede del municipio.

Frazione	Modello porta a porta	Modello calotte	Modello stradale
RU indiff.	1 v/14		3 vv/7
Forsu	2vv/7		1 v/7
Carta	1v/7		2 vv/7
VPL	1v/7		1 v/7
Pannolini/oni	-		
Verde	porta a porta su chiamata		1 v/7
Vetro	-	-	-
Ingombranti/ RAEE	porta a porta su chiamata		
Tessili	-		
RUP (pile e farmaci)	contenitori dedicati, svuotamento quindicinale o a chiamata		

Postazione interrata: frazione - frequenza di svuotamento

RU indiff.	FORSU	Carta
-	-	-
PL	Vetro	
-	-	

Flussi intercettati

	t/a	kg/(ab x a)
RU indifferenziato (*)	1.500	344
Terre da spazzamento (**)	58	13
Raccolta differenziata	1.353	310
RU Totale	2.910	668
% RD "aritmetica"		46,5%

(*) incluso ingombranti e terre di spazzamento a smaltimento

(**) terre di spazzamento a recupero

flussi delle raccolte differenziate

Frazioni	Totale	
	t/a	kg/(ab x a)
<i>Forsu/Verde</i>	433	99
<i>Carta</i>	504	116
<i>Plastica</i>	1	0
<i>PL</i>	0	0
<i>VPL</i>	380	87
<i>Vetro</i>	0	0
<i>Metalli</i>	1	0
<i>Legno</i>	13	3
<i>Tessili</i>	0	0
<i>RUP</i>	1	0
<i>Altro</i>	19	4
Totale	1.353	310

Spazzamento

Tipologia	ore/anno
Spazzamento manuale - operatore con motocarro o similare, con attrezzature individuali (comprensive raccolta piccoli abbandoni)	1.872
Spazzamento combinato - autista con spazzatrice + operatore di supporto, con attrezzature individuali	572

Nota: le ore indicate sono da intendersi come "ore lorde" di servizio, comprensivo di percorrenze "non produttive".

Cestini gettacarte	n.	88 (*)
---------------------------	-----------	---------------

(*) Numero da sottoporre ad eventuale variante

Comune di Borgo San Lorenzo

Area Medio Bassa Densità

Previsioni di progetto - anno di riferimento: 2019

Popolazione residente	n.	18.419	Produzione RU totale	t/a	8.387
UtENZE domestiche	n.	9.809		kg/(ab x a)	455,348
UtENZE non domestiche	n.	1.240	RD "aritmetica"	%	75,5%

dato della popolazione residenti al 01 gennaio 2018,

UtENZE rilevate alla data del 31 dicembre 2017

Servizi previsti

	Modello porta a porta	Modello calotte	Modello stradale di prossimità	Postazione interrata (5 campane, di cui: 1 indiff., 1 FORSU, 1 carta,	Compostaggio domestico (utenze domestiche) al 31/12/2018	
n. utenze dom	9.809	0	0			
% sul totale ut dom	100,0%	0,0%	0,0%	n.	n.	-
n. utenze non dom	1.240	0	0			
% sul totale ut non dom	100,0%	0,0%	0,0%			
Località con modello pap	tutto il territorio comunale					
Località con modello calotte						

Nota: (*) si tratta della località sede del municipio.

Frazione	Modello porta a porta (con PAYT)	Modello calotte	Modello stradale di prossimità
RU indiff.	1 v/7		
Forsu	2 vv/7		
Carta	1 v/7		
PL	1 v/7		
Pannolini/oni	porta a porta per utenze interessate: 1-2 vv/7		
Verde	porta a porta, con servizio periodico - 104 passaggi/anno (max 3 colli da 100 lt) o su chiamata		
Vetro	campana stradale: 1 v/14		
Ingombranti/ RAEE	porta a porta su chiamata		
Tessili	cassonetti stradali, svuotamento mensile		
RUP (pile e farmaci)	contenitori dedicati, svuotamento quindicinale o a chiamata		

Postazione interrata: frazione - frequenza di svuotamento			
RU indiff.	-	FORSU	-
PL	-	Vetro	-
		Carta	-

Flussi intercettati

	t/a	kg/(ab x a)
RU indifferenziato (*)	1.571	85
Terre da spazzamento(**)	480	26
Raccolta differenziata	6.336	344
RU Totale	8.387	455
% RD "aritmetica"		75,5%

(*) incluso ingombranti e terre di spazzamento a smaltimento

(**) terre di spazzamento a recupero

flussi delle raccolte differenziate

Frazioni	Totale t/a	Totale kg/(ab x a)
Fors/Verde	2.733	148
Carta	1.558	85
Plastica	44	2
PL	648	35
VPL	0	0
Vetro	724	39
Metalli	65	4
Legno	324	18
Tessili	44	2
RUP	15	1
Altro	181	10
Totale	6.336	344

Spazzamento

Tipologia	ore/anno
Spazzamento manuale - operatore con motocarro o similare, con attrezzature individuali (comprensive raccolta piccoli abbandoni)	5.680
Spazzamento combinato - autista con spazzatrice + operatore di supporto, con attrezzature individuali	2.340

Nota: le ore indicate sono da intendersi come "ore lorde" di servizio, comprensivo di percorrenze "non produttive".

Cestini gettacarte	n.	148
---------------------------	----	-----

(*) Numero da sottoporre ad eventuale variante

Comune di Buggiano

Area Medio Bassa Densità

Previsioni di progetto - anno di riferimento: 2019

Popolazione residente	n.	8.772		Produzione RU totale	t/a	4.083
Utenze domestiche	n.	4.163		RD "aritmetica"	kg/(ab x a)	465,421
Utenze non domestiche	n.	577			%	72,0%

dato della popolazione residenti al 01 gennaio 2018,

Utenze rilevate alla data del 30 settembre 2018

Servizi previsti

	Modello porta a porta	Modello calotte	Modello stradale di prossimità	Postazione interrata (5 campane, di cui: 1 indiff., 1 FORSU, 1 carta, 1 PL, 1 vetro)	Compostaggio domestico (utenze domestiche) al 31/12/2018
n. utenze dom	4.163	0	0		
% sul totale ut dom	100,0%	0,0%	0,0%	n.	n.
n. utenze non dom	577	0	0		
% sul totale ut non dom	100,0%	0,0%	0,0%		
Località con modello pap	tutto il territorio comunale				
Località con modello calotte					

Nota: (*) si tratta della località sede del municipio.

Frazione	Modello porta a porta (con PAYT)	Modello calotte	Modello stradale di prossimità
RU indiff.	1 v/7		
Forsu	2 vv/7		
Carta	1 v/7		
PL	1 v/7		
Pannolini/oni	porta a porta per utenze interessate: 1-2 vv/7		
Verde	porta a porta, con servizio periodico - 104 passaggi/anno (max 3 colli da 100 lt) o su chiamata		
Vetro	campana stradale: 1 v/21		
Ingombranti/ RAEE	porta a porta su chiamata		
Tessili	cessionetti stradali, svuotamento mensile		
RUP (pile e farmaci)	contenitori dedicati, svuotamento quindicinale o a chiamata		

Postazione interrata: frazione - frequenza di svuotamento			
RU indiff.	FORSU	Carta	
PL	Vetro		

Flussi intercettati

	t/a	kg/(ab x a)
RU indifferenziato (*)	1.055	120
Terre da spazzamento (**)	87	10
Raccolta differenziata	2.940	335
RU Totale	4.083	465
% RD "aritmetica"		72,0%

(*) incluso ingombranti e terre di spazzamento a smaltimento

(**) terre di spazzamento a recupero

flussi delle raccolte differenziate

Frazioni	Totale	
	t/a	kg/(ab x a)
Forsu/verde	1.256	143
Carta	750	85
Plastica	5	1
PL	344	39
VPL	0	0
Vetro	385	44
Metalli	19	2
Legno	102	12
Tessili	47	5
RUP	2	0
Altro	30	3
Totale	2.940	335

Spazzamento

Tipologia	ore/anno
Spazzamento manuale - operatore con motocarro o similare, con attrezzature individuali (comprensive raccolta piccoli abbandoni)	944
Spazzamento combinato - autista con spazzatrice + operatore di supporto, con attrezzature individuali	624

Nota: le ore indicate sono da intendersi come "ore lorde" di servizio, comprensivo di percorrenze "non produttive".

Cestini gettacarte	n.	128 (*)
---------------------------	----	---------

Comune di Calenzano

Area Medio Alta Densità

Previsioni di progetto - anno di riferimento: 2019

Popolazione residente	n.	17.914	Produzione RU totale	t/a	18.260
Utenze domestiche	n.	8.962		kg/(ab x a)	1.019,296
Utenze non domestiche	n.	1.882	RD "aritmetica"	%	62,7%

dato della popolazione residenti al 01 gennaio 2018,

Utenze rilevate alla data del 31 dicembre 2017

Servizi previsti

	Modello porta a porta	Modello Misto	Modello stradale		Postazione interrata (5 campane, di cui: 1 indiff., 1 FORSU, 1 carta,	Compostaggio domestico (utenze domestiche) al 31/12/2018	
n. utenze dom	4.302	4.660	0				
% sul totale ut dom	48,0%	52,0%	0,0%	n.		n.	473
n. utenze non dom	1.882	0	0				
% sul totale ut non dom	100,0%	0,0%	0,0%				
Località con modello pap							
Località con modello calotte							

Nota: (*) si tratta della località sede del municipio.

Frazione	Modello porta a porta	Modello misto	Modello stradale
RU indiff.	1 v/7	2 vv/7	
Forsu	1 v/7	2 vv/7	
Carta	1 v/7 u.d. - 1-2 vv/7 u.n.d.		
PL	1 v/7 u.d. - 1-2 vv/7 u.n.d.		
Pannolini/oni	porta a porta per utenze interessate: 1 v/7		
Verde	porta a porta su chiamata		
Vetro	campana stradale: 1 v/14		
Ingombranti/ RAEE	porta a porta su chiamata		
Tessili	cassonetti stradali, svuotamento mensile o a chiamata		
RUP (pile e farmaci)	contenitori dedicati, svuotamento quindicinale o a chiamata		

Postazione interrata: frazione - frequenza di svuotamento

	FORSU	Carta	Vetro
RU indiff.	-	-	-
PL	-	-	-

Flussi intercettati

	t/a	kg/(ab x a)
RU indifferenziato (*)	6.518	364
Terre da spazzamento (**)	294	16
Raccolta differenziata	11.447	639
RU Totale	18.260	1019
% RD "aritmetica"		62,7%

(*) incluso ingombranti e terre di spazzamento a smaltimento

(**) terre di spazzamento a recupero

flussi delle raccolte differenziate

Frazioni	Totale		Totale kg/(ab x a)
	t/a		
Forsu/Verde	2.217		123,782
Carta	4.947		276,146
Plastica	129		7,181
PL	1.013		56,568
VPL	1.120		62,528
Vetro	152		8,508
Metalli	37		2,052
Legno	840		46,911
Tessili	43		2,394
RUP	21,7		1,209
Altro	927		51,729
Totale	11.447		639,008

Spazzamento

Tipologia	ore/anno
Spazzamento manuale - operatore con motocarro o similare, con attrezzature individuali (comprensive raccolta piccoli abbandoni)	7.340
Spazzamento combinato - autista con spazzatrice + 1/2 operatori di supporto, con attrezzature individuali	3.061

Nota: le ore indicate sono da intendersi come "ore lorde" di servizio, comprensivo di percorrenze "non produttive".

Cestini gettacarte	n.	398 (*)
--------------------	----	---------

(*) Numero da sottoporre ad eventuale variante

Comune di Campi Bisenzio

Area ad Elevata Urbanizzazione

Previsioni di progetto - anno di riferimento: 2019

Popolazione residente	n.	46.696		Produzione RU totale	t/a	31.976
Utenze domestiche	n.	18.916		RD "aritmica"	kg/(ab x a)	684,8
Utenze non domestiche	n.	2.397			%	50,0%

dato della popolazione residenti al 01 gennaio 2018,

Utenze rilevate alla data del 31 dicembre 2018

Servizi previsti

	Modello porta a porta	Modello calotte	Modello stradale	Postazione interrata (5 campane, di cui: 1 indiff., 1 FORSU, 1 carta, 1 PL, 1 vetro)	Compostaggio domestico (utenze domestiche) al 31/12/2018
n. utenze dom	14.395	0	4.521		
% sul totale ut dom	76,1%	0,0%	23,9%	n.	n. 365
n. utenze non dom	2.157	0	240		
% sul totale ut non dom	90,0%	0,0%	10,0%		
Località con modello pap					
Località con modello calotte					

Nota: (*) si tratta della località sede del municipio.

Frazione	Modello porta a porta	Modello calotte	Modello stradale
RU indiff.	1 vv/7		6 vv/7
Forsu	2 vv/7 u.d. - 3 vv/7 u.d. centro - 2-4 vv/7 u.n.d.		2 vv/7
Carta	1 vv/7 u.d. - 1-2 vv/7 u.n.d.		3 vv/7
PL	1 vv/7 u.d. - 1-2 vv/7 u.n.d.		2 vv/7
Pannolini/oni	2 vv/7		
Verde	porta a porta su chiamata		
Vetro	campana stradale: 1 v/14		
Ingombranti/ RAEE	porta a porta su chiamata		
Tessili	cassonetti stradali, svuotamento mensile		
RUP (pile e farmaci)	contenitori dedicati, svuotamento quindicinale o a chiamata		

Postazione interrata: frazione - frequenza di svuotamento

RU indiff.	-	FORSU	-	Carta	-
PL	-	Vetro	-		

Flussi intercettati

	t/a	kg/(ab x a)
RU indifferenziato (*)	15.064	323
Terre da spazzamento (**)	922	20
Raccolta differenziata	15.991	342
RU Totale	31.976	685
% RD "aritmica"		50,0%

(*) incluso ingombranti e terre di spazzamento a smaltimento

(**) terre di spazzamento a recupero

flussi delle raccolte differenziate

Frazioni	Totale t/a	Totale kg/(ab x a)
Forsu/Verde	4.618	99
Carta	6.702	144
Plastica	172	4
PL	896	19
VPL	1.217	26
Vetro	896	19
Metalli	114	2,5
Legno	801	17
Tessili	58	1,2
RUP	40,0	0,9
Altro	476	10
Totale	15.991	342,439

Spazzamento

Tipologia	ore/anno
Spazzamento manuale - operatore con motocarro o similare, con attrezzature individuali (comprensive raccolta piccoli abbandoni)	12.838
Spazzamento combinato - autista con spazzatrice + 2 operatori di supporto, con attrezzature individuali	5.908

Nota: le ore indicate sono da intendersi come "ore lorde" di servizio, comprensivo di percorrenze "non produttive".

Cestini gettacarte	n.	262 (*)
---------------------------	-----------	----------------

(*) Numero da sottoporre ad eventuale variante

Comune di Cantagallo

Area Medio Bassa Densità

Previsioni di progetto - anno di riferimento: 2019

Popolazione residente	n.	3.140	Produzione RU totale	t/a	1.600
Utenze domestiche	n.	2.079		kg/(ab x a)	509,439
Utenze non domestiche	n.	210		RD "aritmetica"	%

dato delle popolazione residenti al 01 gennaio 2018,

Utenze rilevate alla data del 30 settembre 2018

Servizi previsti

	Modello porta a porta	Modello calotte	Modello stradale di prossimità	Postazione interrata (5 campane, di cui: 1 indiff., 1 FORSU, 1 carta, 1 PL, 1 vetro)	Compostaggio domestico (utenze domestiche)
n. utenze dom	2.079				
% sul totale ut dom	100,0%				n. 739
n. utenze non dom	210				
% sul totale ut non dom	100,0%				
Località con modello pap					
Località con modello calotte					

Nota: (*) si tratta della località sede del municipio.

Frazione	Modello porta a porta	Modello calotte	Modello stradale di prossimità
RU indiff.	porta a porta: 1v/7		
Forsu	porta a porta: 2vv/7		
Carta	porta a porta: 1v/7		
PL	porta a porta: 1v/7		
Pannolini/oni	porta a porta per utenze interessate 2vv/7 di cui una con RUI ed una in altro giorno		
Verde	porta a porta su chiamata con servizio settimanale		
Vetro	campana stradale 1v/21		
Ingombranti/ RAEE	porta a porta su chiamata con servizio settimanale		
Tessili	cassonetti stradali, svuotamento mensile e porta a porta 4 passaggi/anno		
RUP (pile e farmaci)	contenitori dedicati, svuotamento mensile		

Postazione interrata: frazione - frequenza di svuotamento

RU indiff.	FORSU	Carta
PL	Vetro	

Flussi intercettati

	t/a	kg/(ab x a)
RU indifferenziato(*)	502	160
Terre da spazzamento (**)	11	4
Raccolta differenziata	1.086	346
RU Totale	1.600	509
% RD "aritmetica"		67,9%

(*) incluso ingombranti e terre di spazzamento a smaltimento

(**) terre di spazzamento a recupero

flussi delle raccolte differenziate

Frazioni	Totale t/a	Totale kg/(ab x a)
Forsu/verde	351	112
Carta	314	100
Plastica	63	20
PL	80	25
VPL	0	0
Vetro	122	39
Metalli	11	3
Legno	86	27
Tessili	11	3
RUP	1	0
Altro	49	16
Totale	1.086	346

Spazzamento

Tipologia	ore/anno
Spazzamento manuale - operatore con motocarro o similare, con attrezzature individuali	144
Spazzamento combinato - autista con spazzatrice + operatore di supporto, con attrezzature individuali	66

Nota: le ore indicate sono da intendersi come "ore lorde" di servizio, comprensivo di percorrenze "non produttive".

Cestini gettacarte	n.	23
---------------------------	----	-----------

Comune di Capraia e Limite

Area Medio Bassa Densità

Previsioni di progetto - anno di riferimento: 2019

Popolazione residente	n.	7.782		Produzione RU totale	t/a	2.802
Utenze domestiche	n.	3.173		RD "aritmetica"	kg/(ab x a)	360,111
Utenze non domestiche	n.	277			%	84,0%

dato della popolazione residenti al 01 gennaio 2018,

Utenze rilevate alla data del 30 settembre 2018

Servizi previsti

	Modello porta a porta	Modello calotte	Modello stradale di prossimità	Postazione interrata (5 campane, di cui: 1 indiff., 1 FORSU, 1 carta,	Compostaggio domestico (utenze domestiche) al 31/12/2018
n. utenze dom	3.173	0	0		
% sul totale ut dom	100,0%	0,0%	0,0%	n.	207
n. utenze non dom	277	0	0		
% sul totale ut non dom	100,0%	0,0%	0,0%		
Località con modello pap	tutto il territorio comunale				
Località con modello calotte					

Nota: (*) si tratta della località sede del municipio.

Frazione	Modello porta a porta (con PAYT)	Modello calotte	Modello stradale di prossimità
RU indiff.	1 v/7		
Forsu	2 vv/7		
Carta	1 v/7		
PL	1 v/7		
Pannolini/oni	porta a porta per utenze interessate: 1-2 vv/7		
Verde	porta a porta, con servizio periodico - 104 passaggi/anno (max 3 colli da 100 lt) o su chiamata		
Vetro	campana stradale: 1 v/14		
Ingombranti/ RAEE	porta a porta su chiamata		
Tessili	cassonetti stradali, svuotamento quindicinale		
RUP (pile e farmaci)	contenitori dedicati, svuotamento quindicinale o a chiamata		

Postazione interrata: frazione - frequenza di svuotamento			
RU indiff.	-	FORSU	-
PL	-	Vetro	-
		Carta	-

Flussi intercettati

	t/a	kg/(ab x a)
RU indifferenziato (*)	386	50
Terre da spazzamento(**)	62	8
Raccolta differenziata	2.354	302
RU Totale	2.802	360
% RD "aritmetica"		84,0%

(*) incluso ingombranti e terre di spazzamento a smaltimento

(**) terre di spazzamento a recupero

flussi delle raccolte differenziate

Frazioni	Totale	Totale	Totale
	t/a		kg/(ab x a)
Forsu/verde	1.155		148
Carta	504		65
Plastica	8		1
PL	280		36
VPL	0		0
Vetro	227		29
Metalli	16		2
Legno	84		11
Tessili	17		2
RUP	6		1
Altro	57		7
Totale	2.354		302

Spazzamento

Tipologia	ore/anno
Spazzamento manuale - operatore con motocarro o similare, con attrezzature individuali (comprensive raccolta piccoli abbandoni)	2.080
Spazzamento combinato - autista con spazzatrice + operatore di supporto, con attrezzature individuali	834

Nota: le ore indicate sono da intendersi come "ore lorde" di servizio, comprensivo di percorrenze "non produttive".

Cestini gettacarte	n.	111 (*)
---------------------------	----	---------

(*) Numero da sottoporre ad eventuale variante

Comune di Carmignano

Area Medio Bassa Densità

Previsioni di progetto - anno di riferimento: 2019

Popolazione residente	n.	14.663	Produzione RU totale	t/a	6.836
UtENZE domestiche	n.	5.743		kg/(ab x a)	466,204
UtENZE non domestiche	n.	874		RD "aritmetica"	%

dato della popolazione residenti al 01 gennaio 2018,
UtENZE rilevate alla data del 30 settembre 2018

Servizi previsti

	Modello porta a porta	Modello calotte	Modello stradale di prossimità	Postazione interrata (5 campane, di cui: 1 indiff., 1 FORSU, 1 carta,	Compostaggio domestico (utenze domestiche) al 31/12/2018
n. utenze dom	5.743				
% sul totale ut dom	100,0%			n.	n. 739
n. utenze non dom	874				
% sul totale ut non dom	100,0%				
Località con modello pap	tutto il territorio comunale				
Località con modello calotte					

Nota: (*) si tratta della località sede del municipio.

Frazione	Modello porta a porta	Modello calotte	Modello stradale di prossimità
RU indiff.	porta a porta: 1v/7		
Forsu	porta a porta: 2vv/7		
Carta	porta a porta: 1v/7		
PL	porta a porta: 1v/7		
Pannolini/oni	porta a porta per utenze interessate: 2v/7 di cui una con RUI ed 1 in altro giorno		
Verde	porta a porta su chiamata con servizio settimanale		
Vetro	porta a porta: 1v/14		
Ingombranti/ RAE	porta a porta su chiamata con servizio settimanale		
Tessili	contenitori stradali, svuotamento mensile e porta a porta 4 passaggi/anno		
RUP (pile e farmaci)	contenitori dedicati, svuotamento mensile		

Postazione interrata: frazione - frequenza di svuotamento			
RU indiff.		FORSU	Carta
PL		Vetro	

Flussi intercettati

	t/a	kg/(ab x a)
RU indifferenziato(*)	2.006	137
Terre da spazzamento(**)	109	7
Raccolta differenziata	4.721	322
RU Totale	6.836	466
% RD "aritmetica"		69,1%

(*) incluso ingombranti e terre di spazzamento a smaltimento

(**) terre di spazzamento a recupero

flussi delle raccolte differenziate

Frazioni	Totale	
	t/a	kg/(ab x a)
<i>Forsu/verde</i>	1.987	136
<i>Carta</i>	1.270	87
<i>Plastica</i>	189	13
<i>PL</i>	511	35
<i>VPL</i>	0	0
<i>Vetro</i>	464	32
<i>Metalli</i>	30	2
<i>Legno</i>	151	10
<i>Tessili</i>	41	3
<i>RUP</i>	1	0
<i>Altro</i>	76	5
Totale	4.721	322

Spazzamento

Tipologia	ore/anno
Spazzamento manuale - operatore con motocarro o similare, con attrezzature individuali (comprensive raccolta piccoli abbandoni)	1.536
Spazzamento combinato - autista con spazzatrice + operatore di supporto, con attrezzature individuali	858

Nota: le ore indicate sono da intendersi come "ore lorde" di servizio, comprensivo di percorrenze "non produttive".

Cestini gettacarte	n.	309 (*)
---------------------------	-----------	----------------

(*) Numero da sottoporre ad eventuale variante

Comune di Castelfiorentino

Area Medio Alta Densità

Previsioni di progetto - anno di riferimento: 2019

Popolazione residente	n.	17.283	Produzione RU totale	t/a	7.737
UtENZE domestiche	n.	7.494		kg/(ab x a)	447.678
UtENZE non domestiche	n.	1.250	RD "aritmetica"	%	80,7%

dato della popolazione residenti al 01 gennaio 2018,
UtENZE rilevate alla data del 30 settembre 2018

Servizi previsti

	Modello porta a porta	Modello calotte	Modello stradale di prossimità	Postazione interrata (5 campane, di cui: 1 indiff., 1 FORSU, 1 carta,	Compostaggio domestico (utenze domestiche) al 31/12/2018	
n. utenze dom	7.494	0	0			
% sul totale ut dom	100,0%	0,0%	0,0%	n.	n.	326
n. utenze non dom	1.250	0	0			
% sul totale ut non dom	100,0%	0,0%	0,0%			
Località con modello pap	tutto il territorio comunale					
Località con modello calotte						

Nota: (*) si tratta della località sede del municipio.

Frazione	Modello porta a porta	#N/D	Modello calotte	Modello stradale di prossimità
RU indiff.	1 v/7			
Forsu	2 vv/7			
Carta	1 v/7			
PL	1 v/7			
Pannolini/oni	porta a porta per utenze interessate: 1-2 vv/7			
Verde	porta a porta, con servizio periodico - 104 passaggi/anno (max 3 colli da 100 lt) o su chiamata			
Vetro	campana stradale: 1v/14			
Ingombranti/ RAEE	porta a porta su chiamata			
Tessili	punti presidiati, svuotamento settimanale/quindicinale			
RUP (pile e farmaci)	contenitori dedicati, svuotamento quindicinale o a chiamata			

Postazione interrata: frazione - frequenza di svuotamento				
RU indiff.		FORSU		Carta
PL		Vetro		

Flussi intercettati

	t/a	kg/(ab x a)
RU indifferenziato(*)	1.247	72
Terre da spazzamento(**)	245	14
Raccolta differenziata	6.246	361
RU Totale	7.737	448
% RD "aritmetica"		80,7%

(*) incluso ingombranti e terre di spazzamento a smaltimento
(**) terre di spazzamento a recupero

flussi delle raccolte differenziate

Frazioni	Totale		Totale kg/(ab x a)
	t/a		
Forsu/verde	2.913		169
Carta	1.311		76
Plastica	34		2
PL	772		45
VPL	0		0
Vetro	573		33
Metalli	42		2
Legno	407		24
Tessili	19		1
RUP	17		1
Altro	159		9
Totale	6.246		361

Spazzamento

Tipologia	ore/anno
Spazzamento manuale - operatore con motocarro o similare, con attrezzature individuali (comprensive raccolta piccoli abbandoni)	3.175
Spazzamento combinato - autista con spazzatrice + operatore di supporto, con attrezzature individuali	1.877

Nota: le ore indicate sono da intendersi come "ore lorde" di servizio, comprensivo di percorrenze "non produttive".

Cestini gettacarte	n.	231
---------------------------	----	-----

(*) Numero da sottoporre ad eventuale variante

Comune di Cerreto Guidi

Area Medio Bassa Densità

Previsioni di progetto - anno di riferimento: 2019

Popolazione residente	n.	11.010		Produzione RU totale	t/a	4.354
Utenze domestiche	n.	4.190		RD "aritmetica"	kg/(ab x a)	395,487
Utenze non domestiche	n.	672			%	82,2%

dato della popolazione residenti al 01 gennaio 2018,

Utenze rilevate alla data del 30 settembre 2018

Servizi previsti

	Modello porta a porta	Modello calotte	Modello stradale di prossimità	Postazione interrata (5 campane, di cui: 1 indiff., 1 FORSU, 1 carta,	Compostaggio domestico (utenze domestiche) al 31/12/2018
n. utenze dom	4.190	0	0		
% sul totale ut dom	100,0%	0,0%	0,0%	n.	395
n. utenze non dom	672	0	0		
% sul totale ut non dom	100,0%	0,0%	0,0%		
Località con modello pap	tutto il territorio comunale				
Località con modello calotte					

Nota: (*) si tratta della località sede del municipio.

Frazione	Modello porta a porta (con PAYT)	Modello calotte	Modello stradale di prossimità
RU indiff.	1 v/7		
Forsu	2 vv/7		
Carta	1 v/7		
PL	1 v/7		
Pannolini/oni	porta a porta per utenze interessate: 1-2 vv/7		
Verde	porta a porta, con servizio periodico - 104 passaggi/anno (max 3 colli da 100 lt) o su chiamata		
Vetro	campana stradale: 1 v/14		
Ingombranti/ RAEE	porta a porta su chiamata		
Tessili	cassonetti stradali, svuotamento quindicinale		
RUP (pile e farmaci)	contenitori dedicati, svuotamento quindicinale o a chiamata		

Postazione interrata: frazione - frequenza di svuotamento			
RU indiff.		FORSU	Carta
PL		Vetro	

Flussi intercettati

	t/a	kg/(ab x a)
RU indifferenziato (*)	694	63
Terre da spazzamento(**)	79	7
Raccolta differenziata	3.581	325
RU Totale	4.354	395
% RD "aritmetica"		82,2%

flussi delle raccolte differenziate

Frazioni	Totale	Totale	Totale
	t/a		kg/(ab x a)
ForsuVerde	1.772		161
Carta	760		69
Plastica	14		1
PL	435		40
VPL	0		0
Vetro	358		33
Metalli	21		2
Legno	125		11
Tessili	4		0
RUP	8		1
Altro	81		7
Totale	3.581		325

Spazzamento

Tipologia	ore/anno
Spazzamento manuale - operatore con motocarro o similare, con attrezzature individuali (comprensive raccolta piccoli abbandoni)	2.964
Spazzamento combinato - autista con spazzatrice + operatore di supporto, con attrezzature individuali	782

Nota: le ore indicate sono da intendersi come "ore lorde" di servizio, comprensivo di percorrenze "non produttive".

Cestini gettacarte	n.	72 (*)
---------------------------	----	--------

(*) Numero da sottoporre ad eventuale variante

Comune di Certaldo

Area Medio Alta Densità

Previsioni di progetto - anno di riferimento: 2019

Popolazione residente	n.	16.023		Produzione RU totale	t/a	6.132
Utenze domestiche	n.	6.923		RD "aritmetica"	kg/(ab x a)	382.720
Utenze non domestiche	n.	1.108			%	82,4%

dato delle popolazione residenti al 01 gennaio 2018,

Utenze rilevate alla data del 30 settembre 2018

Servizi previsti

	Modello porta a porta	Modello calotte	Modello stradale di prossimità	Postazione interrata (5 campane, di cui: 1 indiff., 1 FORSU, 1 carta,	Compostaggio domestico (utenze domestiche) al 31/12/2018	
n. utenze dom	6.923	0	0			
% sul totale ut dom	100,0%	0,0%	0,0%	n.	n.	429
n. utenze non dom	1.108	0	0			
% sul totale ut non dom	100,0%	0,0%	0,0%			
Località con modello pap	tutto il territorio comunale					
Località con modello calotte						

Nota: (*) si tratta della località sede del municipio.

Frazione	Modello porta a porta (con PAYT)	Modello calotte	Modello stradale di prossimità
RU indiff.	1 v/7		
Forsu	2 vv/7		
Carta	1 v/7		
PL	1 v/7		
Pannolini/oni	porta a porta per utenze interessate: 1-2 vv/7		
Verde	porta a porta, con servizio periodico - 104 passaggi/anno (max 3 colli da 100 lt) o su chiamata		
Vetro	campana stradale: 1v/14		
Ingombranti/ RAEE	porta a porta su chiamata		
Tessili	punti presidiati, svuotamento settimanale		
RUP (pile e farmaci)	contenitori dedicati, svuotamento quindicinale o a chiamata		

Postazione interrata: frazione - frequenza di svuotamento			
RU indiff.	FORSU	Carta	
PL	Vetro		

Flussi intercettati

	t/a	kg/(ab x a)
RU indifferenziato(*)	799	50
Terre da spazzamento(**)	278	17
Raccolta differenziata	5.056	316
RU Totale	6.132	383
% RD "aritmetica"		82,4%

(*) incluso ingombranti e terre di spazzamento a smaltimento

(**) terre di spazzamento a recupero

flussi delle raccolte differenziate

Frazioni	Totale	
	t/a	kg/(ab x a)
Forsu/verde	2.521	157
Carta	1.137	71
Plastica	21	1
PL	620	39
VPL	0	0
Vetro	493	31
Metalli	27	2
Legno	103	6
Tessili	22	1
RUP	10	1
Altro	102	6
Totale	5.056	316

Spazzamento

Tipologia	ore/anno
Spazzamento manuale - operatore con motocarro o similare, con attrezzature individuali (comprensive raccolta piccoli abbandoni)	4.184
Spazzamento combinato - autista con spazzatrice + operatore di supporto, con attrezzature individuali	2.190

Nota: le ore indicate sono da intendersi come "ore lorde" di servizio, comprensivo di percorrenze "non produttive".

Cestini gettacarte	n.	239 (*)
---------------------------	----	---------

(*) Numero da sottoporre ad eventuale variante

Comune di Chiesina Uzzanese

Area Medio Bassa Densità

Previsioni di progetto - anno di riferimento: 2019

Popolazione residente	n.	4.558	Produzione RU totale	t/a	2.910
Utenze domestiche	n.	1.881		kg/(ab x a)	638,331
Utenze non domestiche	n.	320		RD "aritmetica"	%

dato delle popolazione residenti al 01 gennaio 2018,

Utenze rilevate alla data del 30 settembre 2018

Servizi previsti

	Modello porta a porta	Modello calotte	Modello stradale di prossimità	Postazione interrata (5 campane, di cui: 1 indiff., 1 FORSU, 1 carta,	Compostaggio domestico (utenze domestiche) al 31/12/2018
n. utenze dom	1.881	0	0		
% sul totale ut dom	100,0%	0,0%	0,0%	n.	n.
n. utenze non dom	320	0	0		
% sul totale ut non dom	100,0%	0,0%	0,0%		
Località con modello pap	tutto il territorio comunale				
Località con modello calotte					

Nota: (*) si tratta della località sede del municipio.

Frazione	Modello porta a porta (con PAYT)	Modello calotte	Modello stradale di prossimità
RU indiff.	1 v/7		
Forsu	2 vv/7		
Carta	1 v/7		
PL	1 v/7		
Pannolini/oni	porta a porta per utenze interessate: 1-2 vv/7		
Verde	porta a porta, con servizio periodico - 104 passaggi/anno (max 3 colli da 100 lt) o su chiamata		
Vetro	campana stradale: 1 v/14		
Ingombranti/ RAEE	porta a porta su chiamata		
Tessili	cessionetti stradali, svuotamento mensile		
RUP (pile e farmaci)	contenitori dedicati, svuotamento quindicinale o achiamata		

Postazione interrata: frazione - frequenza di svuotamento			
RU indiff.	-	FORSU	-
PL	-	Vetro	-
		Carta	-

Flussi intercettati

	t/a	kg/(ab x a)
RU indifferenziato(*)	770	169
Terre da spazzamento(**)	58	13
Raccolta differenziata	2.081	457
RU Totale	2.910	638
% RD "aritmetica"		71,5%

(*) incluso ingombranti e terre di spazzamento a smaltimento

(**) terre di spazzamento a recupero

flussi delle raccolte differenziate

Frazioni	Totale	Totale	Totale
	t/a		kg/(ab x a)
Forsu/verde	966		212
Carta	413		91
Plastica	0		0
PL	265		58
VPL	0		0
Vetro	296		65
Metalli	9		2
Legno	74		16
Tessili	42		9
RUP	1		0
Altro	15		3
Totale	2.081		457

Spazzamento

Tipologia	ore/anno
Spazzamento manuale - operatore con motocarro o similare, con attrezzature individuali (comprensive raccolta piccoli abbandoni)	1.110
Spazzamento combinato - autista con spazzatrice + operatore di supporto, con attrezzature individuali	417

Nota: le ore indicate sono da intendersi come "ore lorde" di servizio, comprensivo di percorrenze "non produttive".

Cestini gettacarte	n.	89 (*)
---------------------------	-----------	---------------

(*) Numero da sottoporre ad eventuale variante

Comune di Empoli

Area ad elevata urbanizzazione

Previsioni di progetto - anno di riferimento: 2019

Popolazione residente	n.	48.626		Produzione RU totale	t/a	23.486
UtENZE domestiche	n.	20.036		RD "aritmetica"	kg/(ab x a)	483.002
UtENZE non domestiche	n.	3.434			%	79,4%

dato della popolazione residenti al 01 gennaio 2018,

UtENZE rilevate alla data del 30 settembre 2018

Servizi previsti

	Modello porta a porta	Modello calotte	Modello stradale di prossimità		Postazione interrata (5 campane, di cui: 1 indiff., 1 FORSU, 1 carta,	Compostaggio domestico (utenze domestiche) al 31/12/2018	
n. utenze dom	20.036	0	0				
% sul totale ut dom	100,0%	0,0%	0,0%		n.	n.	924
n. utenze non dom	3.434	0	0				
% sul totale ut non dom	100,0%	0,0%	0,0%				
Località con modello pap	tutto il territorio comunale						
Località con modello calotte							

Nota: (*) si tratta della località sede del municipio.

Frazione	Modello porta a porta (con PAYT)	Modello calotte	Modello stradale di prossimità
RU indiff.	1 v/7		
Forsu	2 vv/7 U.D e U.N.D.; 4 vv/7 U.N.D. Centro Storico		
Carta	1 v/7 U.D e U.N.D.; 4 vv/7 U.N.D. Centro Storico		
PL	1 v/7 U.D e U.N.D.; 3 vv/7 U.N.D. Centro Storico		
Pannolini/oni	porta a porta per utenze interessate: 1-2 vv/7		
Verde	porta a porta, con servizio periodico - 104 passaggi/anno (max 3 colli da 100 lt) o su chiamata		
Vetro	campana stradale: 1v/14		
Ingombranti/ RAEE	porta a porta su chiamata		
Tessili	punti presidiati, svuotamento settimanale		
RUP (pile e farmaci)	contenitori dedicati, svuotamento quindicinale o a chiamata		

Postazione interrata: frazione - frequenza di svuotamento

RU indiff.	-	FORSU	-	Carta	-
PL	-	Vetro	-		

Flussi intercettati

	t/a	kg/(ab x a)
RU indifferenziato (*)	3.711	76
Terre da spazzamento (**)	1.129	23
Raccolta differenziata	18.646	383
RU Totale	23.486	483
% RD "aritmetica"		79,4%

(*) incluso ingombranti e terre di spazzamento a smaltimento

(**) terre di spazzamento a recupero

flussi delle raccolte differenziate

Frazioni	Totale		Totale
	U/a		kg/(ab x a)
Forsu/Verde	8.443		174
Carta	4.505		93
Plastica	109		2
PL	2.146		44
VPL	0		0
Vetro	1.715		35
Metalli	126		3
Legno	1.038		21
Tessili	50		1
RUP	46		1
Altro	468		10
Totale	18.646		383

Spazzamento

Tipologia	ore/anno
Spazzamento manuale - operatore con motocarro o similare, con attrezzature individuali (comprensive raccolta piccoli abbandoni)	11.232
Spazzamento combinato - autista con spazzatrice + operatore di supporto, con attrezzature individuali	9.229

Nota: le ore indicate sono da intendersi come "ore lorde" di servizio, comprensivo di percorrenze "non produttive".

Cestini gettacarte	n.	581 (*)
---------------------------	----	---------

(*) Numero da sottoporre ad eventuale variante

Comune di Fiesole

Area Medio Bassa Densità

Previsioni di progetto - anno di riferimento: 2019

Popolazione residente	n.	14.150	Produzione RU totale	t/a	5.965
Utenze domestiche	n.	6.906		kg/(ab x a)	421.580
Utenze non domestiche	n.	561		RD "aritmetica"	%

dato della popolazione residenti al 01 gennaio 2018,

Utenze rilevate alla data del 30 settembre 2018

Servizi previsti

	Modello porta a porta	Modello calotte	Modello stradale di prossimità	Postazione interrata (5 campane, di cui: 1 indiff., 1 FORSU, 1 carta,	Compostaggio domestico (utenze domestiche) al 31/12/2018
n. utenze dom	6.906	0	0		
% sul totale ut dom	100,0%	0,0%	0,0%	n.	826
n. utenze non dom	561	0	0		
% sul totale ut non dom	100,0%	0,0%	0,0%		
Località con modello pap	Intero territorio comunale				
Località con modello calotte					

Nota: (*) si tratta della località sede del municipio.

Frazione	Modello porta a porta	Modello calotte	Modello stradale di prossimità
RU indiff.	1 v/7		
Forsu	3 vv/7 U.D.; 3-6 vv/7 U.N.D		
Carta	1 v/7 U.D.; 2-3 vv/7 U.N.D.		
PL	1 v/7 U.D.; 3 vv/7 U.N.D.		
Pannolini/oni	porta a porta per utenze interessate: 3 vv/7		
Verde	porta a porta su chiamata		
Vetro	campana stradale: 1 v/14		
Ingombranti/ RAEE	porta a porta su chiamata		
Tessili	cassonetti stradali, svuotamento mensile		
RUP (pile e farmaci)	contenitori dedicati, svuotamento quindicinale		

Postazione interrata: frazione - frequenza di svuotamento				
RU indiff.		FORSU	Carta	-
PL		Vetro		

Flussi intercettati

	t/a	kg/(ab x a)
RU indifferenziato (*)	1.803	127
Terre da spazzamento (**)	105	7
Raccolta differenziata	4.057	287
RU Totale	5.965	422
% RD "aritmetica"		68,0%

(*) incluso ingombranti e terre di spazzamento a smaltimento

(**) terre di spazzamento a recupero

flussi delle raccolte differenziate

Frazioni	Totale	
	t/a	kg/(ab x a)
Forsu/Verde	1.967	139
Carta	877,7	62
Plastica	0,5	0
PL	580,7	41
VPL	0,0	0
Vetro	415,3	29
Metalli	17,3	1
Legno	108,3	8
Tessili	10,4	1
RUP	12,5	1
Altro	67,1	5
Totale	4.057	287

Spazzamento

Tipologia	ore/anno
Spazzamento manuale - operatore con motocarro o similare, con attrezzature individuali (comprensive raccolta piccoli abbandoni)	8.212
Spazzamento combinato - autista con spazzatrice + 1/2 operatori di supporto, con attrezzature individuali	1.201

Nota: le ore indicate sono da intendersi come "ore lorde" di servizio, comprensivo di percorrenze "non produttive".

Cestini gettacarte	n.	66 (*)
---------------------------	-----------	---------------

(*) Numero da sottoporre ad eventuale variante

Comune di Figline Incisa Valdarno

Area Medio Bassa Densità

Previsioni di progetto - anno di riferimento: 2019

Popolazione residente	n.	23.460	Produzione RU totale	t/a	12.851
Utenze domestiche	n.	11.911		kg/(ab x a)	547.771
Utenze non domestiche	n.	1.586		RD "aritmetica"	%

dato della popolazione residenti al 01 gennaio 2018,

Utenze rilevate alla data del 30 settembre 2018

Servizi previsti

	Modello porta a porta	Modello calotte	Modello stradale di prossimità	Postazione interrata (5 campane, di cui: 1 indiff., 1 FORSU, 1 carta,	Compostaggio domestico (utenze domestiche) al 31/12/2018
n. utenze dom	11.911	0	0		
% sul totale ut dom	100,0%	0,0%	0,0%	n.	-
n. utenze non dom	1.586	0	0		
% sul totale ut non dom	100,0%	0,0%	0,0%		
Località con modello pap	Intero territorio comunale				
Località con modello calotte					

Nota: (*) si tratta della località sede del municipio.

Frazione	Modello porta a porta	Modello calotte	Modello stradale
RU indiff.	1 vv/7		
Forsu	2 vv/7 U.D.; 4vv/7 U.N.D.		
Carta	1 vv/7 U.D.; 2-3 vv/7 U.N.D.		
PL	2 vv/7 U.D.; 3 vv/7 U.N.D.		
Pannolini/oni	porta a porta per utenze interessate: 3 vv/7		
Verde	porta a porta, con servizio periodico - 104 passaggi/anno (max 3 colli da 100 lt) o su chiamata		
Vetro	campana stradale: 1 vv/21		
Ingombranti/ RAEE	porta a porta su chiamata		
Tessili	cassonetti stradali, svuotamento mensile		
RUP (pile e farmaci)	contenitori dedicati, svuotamento quindicinale		

Postazione interrata: frazione - frequenza di svuotamento				
RU indiff.		FORSU	Carta	-
PL		Vetro		

Flussi intercettati

	t/a	kg/(ab x a)
RU indifferenziato (*)	5.447	232
Terre da spazzamento (**)	265	11
Raccolta differenziata	7.139	304
RU Totale	12.851	548
% RD "aritmetica"		55,6%

(*) incluso ingombranti e terre di spazzamento a smaltimento

(**) terre di spazzamento a recupero

flussi delle raccolte differenziate

Frazioni	Totale	
	t/a	kg/(ab x a)
Forsu/Verde	2.962	126
Carta	1.830,6	78
Plastica	14,1	1
PL	598,2	25
VPL	761,1	32
Vetro	226,7	10
Metalli	55,8	2
Legno	374,7	16
Tessili	13,6	1
RUP	31,8	1
Altro	270,9	12
Totale	7.139	304

Spazzamento

Tipologia	ore/anno
Spazzamento manuale - operatore con motocarro o similare, con attrezzature individuali (comprensive raccolta piccoli abbandoni)	6.452
Spazzamento combinato - autista con spazzatrice + operatore di supporto, con attrezzature individuali	4.608

Nota: le ore indicate sono da intendersi come "ore lorde" di servizio, comprensivo di percorrenze "non produttive".

Cestini gettacarte	n.	354 (*)
---------------------------	-----------	----------------

(*) Numero fornito dal Comune da verificare

Comune di Firenze

Comune di Firenze

Previsioni di progetto - anno di riferimento: 2019

Popolazione residente(*)	n.	380.948		Produzione RU totale	t/a	233.982
Utenze domestiche (**)	n.	203.939		RD "certificata"	kg/(ab x a)	614,2
Utenze non domestiche (**)	n.	27.218			%	54,8%

(*) Fonte ISTAT - 01.01.2018

(**) Utenze rilevate alla data del 31 dicembre 2017

Servizi previsti

	Centro storico	Area ad elevata urbanizzazione	Area a bassa urbanizzazione	Compostaggio domestico (utenze domestiche)	
n. utenze dom	23.428	172.121	8.390	n.	2.630
% sul totale ut dom	11,5%	84,4%	4,1%		
n. utenze non dom	7.675	18.590	953		
% sul totale ut non dom	28,2%	68,3%	3,5%		
<i>di cui:</i>					
modello porta a porta	5%	1,0%	55,8%		
modello interrati	61%	1,0%	0,0%		
modello controllo accessi/volumetrico	0%	32,3%	0,0%		
stradale	34%	65,7%	44,2%		

Frazione	Modello	Centro storico	Area ad elevata urbanizzazione	Area a bassa urbanizzazione
RU indiff.	mod. pap			1 v/7
	mod. interrati	7vv/7	3 vv/7	
	mod. controllo accessi		1-2 vv/7	
	mod. stradale	6-7vv/7	3-4 vv/7	3 vv/7 U.D.
Forsu	mod. pap	7 vv/7 U.N.D.		2-3 vv/7 U.D., 6 vv/7 U.N.D.
	mod. interrati	7vv/7	3 vv/7	
	mod. controllo accessi		3 vv/7	
	mod. stradale	7vv/7	3 vv/7	3 vv/7
Carta	mod. pap	1 v/7 U.D., 7 vv/7 U.N.D.		1-2 vv/7 U.D., 2 vv/7 U.N.D.
	mod. interrati		3 vv/7	
	mod. controllo accessi		3 vv/7	
	mod. stradale		2 vv/7	2 vv/7
VPL	mod. pap	7 vv/7 U.N.D.		1-2 vv/7 U.D., 2 vv/7 U.N.D.
	mod. interrati	7vv/7		
	mod. controllo accessi			
	mod. stradale	7vv/7	1-2 vv/7	1 v/7
PL	mod. pap			
	mod. interrati		3 vv/7	
	mod. controllo accessi		3 vv/7	
	mod. stradale			
Vetro	mod. pap			
	mod. interrati		1-2 vv/14	
	mod. controllo accessi		1 v/7	
	mod. stradale			
Pannolini/oni				
Ingombranti/ RAEE	A chiamata			
Verde	A chiamata			
Tessili	1 v/14			
RUP (pile e farmaci)	1 v/7			

Flussi intercettati

	t/a	kg/(ab x a)
RU indifferenziato (*)	104.357	274
Terre da spazzamento (**)	1.475	4
Raccolta differenziata	128.150	336
RU Totale	233.982	614
% RD "aritmetica"		54,8%

(*) Incluso ingombranti e terre di spazzamento a smaltimento

(**) Incluso terre di spazzamento a recupero

flussi delle raccolte differenziate

Frazioni	Totale t/a	Totale Kg/ab*a
Fors/Verde	50.689	133
Carta	30.904	81
Plastica	248	1
PL	8.840	23
VPL	21.998	58
Vetro	3.673	10
Metalli	931	2
Legno	5.893	15
Tessili	1.053	3
Rup	274	1
Altro	3.648	10
Totale	128.151	336

Spazzamento

Tipologia	ore/anno
Spazzamento manuale - operatore con motocarro o similare, con attrezzature individuali	331.645
Spazzamento combinato - autista con spazzatrice + 1/2/3 operatori di supporto, con attrezzature individuali, o sweepy jet	61.701

Note: le ore indicate sono da intendersi come "ore lorde" di servizio, effettuato all'interno del territorio del singolo Comune, comprensive di percorrenze "non produttive".

Cestini gettacarte	n.	5.395
--------------------	----	-------

Comune di Fucecchio

Area Medio Bassa Densità

Previsioni di progetto - anno di riferimento: 2019

Popolazione residente	n.	23.275	Produzione RU totale	t/a	9.963
Utenze domestiche	n.	8.882		kg/(ab x a)	428,049
Utenze non domestiche	n.	1.475		RD "aritmetica"	%

dato della popolazione residenti al 01 gennaio 2018,

Utenze rilevate alla data del 30 settembre 2018

Servizi previsti

	Modello porta a porta	Modello calotte	Modello stradale di prossimità	Postazione interrata (5 campane, di cui: 1 indiff., 1 FORSU, 1 carta,	Compostaggio domestico (utenze domestiche) al 31/12/2018
n. utenze dom	8.882				
% sul totale ut dom	100,0%	0,0%	0,0%	n.	n. 420
n. utenze non dom	1.475				
% sul totale ut non dom	100,0%	0,0%	0,0%		
Località con modello pap	tutto il territorio comunale				
Località con modello calotte					

Nota: (*) si tratta della località sede del municipio.

Frazione	Modello porta a porta (con PAYT)	Modello calotte	Modello stradale di prossimità
RU indiff.	1 v/7		
Forsu	2 vv/7		
Carta	1 v/7		
PL	1 v/7		
Pannolini/oni	porta a porta per utenze interessate: 1-2 vv/7		
Verde	porta a porta, con servizio periodico - 104 passaggi/anno (max 3 colli da 100 lt) o su chiamata		
Vetro	campana stradale: 1 v/14		
Ingombranti/ RAEE	porta a porta su chiamata		
Tessili	cassonetti stradali, svuotamento quindicinale		
RUP (pile e farmaci)	contenitori dedicati, svuotamento quindicinale o a chiamata		

Postazione interrata: frazione - frequenza di svuotamento			
RU indiff.	FORSU	Carta	
PL	Vetro		

Flussi intercettati

	t/a	kg/(ab x a)
RU indifferenziato (*)	1.355	58
Terre da spazzamento (**)	319	14
Raccolta differenziata	8.288	356
RU Totale	9.963	428
% RD "aritmetica"		83,2%

(*) incluso ingombranti e terre di spazzamento a smaltimento

(**) terre di spazzamento a recupero

flussi delle raccolte differenziate

Frazioni	Totale	
	t/a	kg/(ab x a)
Forsu/verde	4.198	180
Carta	1.776	76
Plastica	13	1
PL	1.038	45
VPL	0	0
Vetro	788	34
Metalli	47	2
Legno	182	8
Tessili	26	1
RUP	18	1
Altro	202	9
Totale	8.288	356

Spazzamento

Tipologia	ore/anno
Spazzamento manuale - operatore con motocarro o similare, con attrezzature individuali (comprensive raccolta piccoli abbandoni)	5.460
Spazzamento combinato - autista con spazzatrice + operatore di supporto, con attrezzature individuali	2.880

Nota: le ore indicate sono da intendersi come "ore lorde" di servizio, comprensivo di percorrenze "non produttive".

Cestini gettacarte	n.	288 (*)
---------------------------	----	---------

(*) Numero da sottoporre ad eventuale variante

Comune di Gambassi Terme

Area Medio Bassa Densità

Previsioni di progetto - anno di riferimento: 2019

Popolazione residente	n.	4.860	Produzione RU totale	t/a	1.842
Utenze domestiche	n.	2.321		kg/(ab x a)	379.096
Utenze non domestiche	n.	289		RD "aritmetica"	%

dato della popolazione residenti al 01 gennaio 2018,
Utenze rilevate alla data del 30 settembre 2018

Servizi previsti

	Modello porta a porta	Modello calotte	Modello stradale di prossimità		Postazione interrata (5 campane, di cui: 1 indiff., 1 FORSU, 1 carta,	Compostaggio domestico (utenze domestiche) al 31/12/2018	
n. utenze dom	2.321	0	0				
% sul totale ut dom	100,0%	0,0%	0,0%		n.		259
n. utenze non dom	289	0	0				
% sul totale ut non dom	100,0%	0,0%	0,0%				
Località con modello pap	tutto il territorio comunale						
Località con modello calotte							

Nota: (*) si tratta della località sede del municipio.

Frazione	Modello porta a porta (con PAYT)	Modello calotte	Modello stradale di prossimità
RU indiff.	1 v/7		
Forsu	2 vv/7		
Carta	1 v/7		
PL	1 v/7		
Pannolini/oni	porta a porta per utenze interessate: 1-2 vv/7		
Verde	porta a porta, con servizio periodico - 104 passaggi/anno (max 3 colli da 100 lt) o su chiamata		
Vetro	campana stradale: 1 v/14		
Ingombranti/ RAEE	porta a porta su chiamata		
Tessili	cessionetti stradali, svuotamento quindicinale		
RUP (pile e farmaci)	contenitori dedicati, svuotamento quindicinale		

Postazione interrata: frazione - frequenza di svuotamento			
RU indiff.	-	FORSU	-
PL	-	Vetro	-
		Carta	-

Flussi intercettati

	t/a	kg/(ab x a)
RU indifferenziato (*)	290	60
Terre da spazzamento(**)	21	4
Raccolta differenziata	1.532	315
RU Totale	1.842	379
% RD "aritmetica"		83,2%

flussi delle raccolte differenziate

Frazioni	Totale		Totale kg/(ab x a)
	t/a		
Forsu/verde	685		141
Carta	267		55
Plastica	7		1
PL	228		47
VPL	0		0
Vetro	184		38
Metalli	9		2
Legno	93		19
Tessili	16		3
RUP	4		1
Altro	39		8
Totale	1.532		315

Spazzamento

Tipologia	ore/anno
Spazzamento manuale - operatore con motocarro o similare, con attrezzature individuali (comprensive raccolta piccoli abbandoni)	2.028
Spazzamento combinato - autista con spazzatrice + operatore di supporto, con attrezzature individuali	156

Nota: le ore indicate sono da intendersi come "ore lorde" di servizio, comprensivo di percorrenze "non produttive".

Cestini gettacarte	n.	81 (*)
---------------------------	-----------	---------------

(*) Numero da sottoporre ad eventuale variante

Comune di Greve in Chianti

Area Medio Bassa Densità

Previsioni di progetto - anno di riferimento: 2019

Popolazione residente	n.	13.814	Produzione RU totale	t/a	7.191
Utenze domestiche	n.	7.316		kg/(ab x a)	520,567
Utenze non domestiche	n.	1.044		RD "aritmetica"	%

dato della popolazione residenti al 01 gennaio 2018,

Utenze rilevate alla data del 30 settembre 2018

Servizi previsti

	Modello porta a porta	Modello calotte	Modello stradale di prossimità	Postazione interrata (5 campane, di cui: 1 indiff., 1 FORSU, 1 carta,	Compostaggio domestico (utenze domestiche) al 31/12/2018
n. utenze dom	5.304	0	2.012		
% sul totale ut dom	72,5%	0,0%	27,5%	n.	880
n. utenze non dom	757	0	287		
% sul totale ut non dom	72,5%	0,0%	27,5%		
Località con modello pap					
Località con modello calotte					

Nota: (*) si tratta della località sede del municipio.

Frazione	Modello porta a porta	Modello calotte	Modello stradale di prossimità
RU indiff.	1 vv/7 U.D.; 2 vv/7 U.N.D.		2 vv/7; 3 vv/7 periodo estivo
Forsu	3 vv/7 U.D.; 3-6 vv/7 U.N.D.		2 vv/7; 3 vv/7 periodo estivo
Carta	1 vv/7 U.D.; 1-3 vv/7 U.N.D.		2 vv/7
PL	1 vv/7 U.D.; 2 vv/7 U.N.D.		2 vv/7; 3 vv/7 periodo estivo
Pannolini/oni	porta a porta per utenze interessate: 2 vv/7		
Verde	porta a porta su chiamata		
Vetro	campana stradale: 1 v/14		
Ingombranti/ RAEE	porta a porta su chiamata		
Tessili	cassonetti stradali, svuotamento mensile		
RUP (pile e farmaci)	contenitori dedicati, svuotamento quindicinale		

Postazione interrata: frazione - frequenza di svuotamento				
RU indiff.		FORSU	Carta	-
PL		Vetro		

Flussi intercettati

	t/a	kg/(ab x a)
RU indifferenziato (*)	2.432	176
Terre da spazzamento (**)	62	5
Raccolta differenziata	4.697	340
RU Totale	7.191	521
% RD "aritmetica"		65,3%

(*) incluso ingombranti e terre di spazzamento a smaltimento

(**) terre di spazzamento a recupero

flussi delle raccolte differenziate

Frazioni	Totale	
	t/a	kg/(ab x a)
Forsu/Verde	2.060	149
Carta	1.051,1	76
Plastica	2,7	0
PL	375,4	27
VPL	0,0	0
Vetro	819,2	59
Metalli	34,0	2
Legno	205,1	15
Tessili	16,1	1
RUP	17,3	1
Altro	116,7	8
Totale	4.697	340

Spazzamento

Tipologia	ore/anno
Spazzamento manuale - operatore con motocarro o similare, con attrezzature individuali (comprensive raccolta piccoli abbandoni)	5.211
Spazzamento combinato - autista con spazzatrice + 1/2 operatori di supporto, con attrezzature individuali	1.794

Nota: le ore indicate sono da intendersi come "ore lorde" di servizio, comprensivo di percorrenze "non produttive".

Cestini gettacarte	n.	177 (*)
---------------------------	-----------	----------------

(*) Numero da sottoporre ad eventuale variante

Comune di Impruneta

Area Medio Bassa Densità

Previsioni di progetto - anno di riferimento: 2019

Popolazione residente	n.	14.618	Produzione RU totale	t/a	6.565
UtENZE domestiche	n.	7.002		kg/(ab x a)	449.118
UtENZE non domestiche	n.	925		RD "aritmetica"	%

dato della popolazione residenti al 01 gennaio 2018,

Unte rilevate alla data del 30 settembre 2018

Servizi previsti

	Modello porta a porta	Modello calotte	Modello stradale di prossimità	Postazione interrata (5 campane, di cui: 1 indiff., 1 FORSU, 1 carta,	Compostaggio domestico (utenze domestiche) al 31/12/2018
n. utenze dom	5.651	0	1.351		
% sul totale ut dom	80,7%	0,0%	19,3%	n.	678
n. utenze non dom	787	0	138		
% sul totale ut non dom	85,1%	0,0%	14,9%		
Località con modello pap					
Località con modello calotte					

Nota: (*) si tratta della località sede del municipio.

Frazione	Modello porta a porta	Modello calotte	Modello stradale di prossimità
RU indiff.	1 vv/7		2 vv/7
Forsu	3 vv/7 U.D.; 3-6 vv/7 U.N.D		2 vv/7
Carta	1 vv/7 U.D.; 1-3 vv/7 U.N.D		2 vv/7
PL	1 vv/7 U.D.; 1-3 vv/7 U.N.D		2 vv/7
Pannolini/oni	porta a porta per utenze interessate: 2 vv/7		
Verde	porta a porta su chiamata		
Vetro	campana stradale: 1 v/14		
Ingombranti/ RAEE	porta a porta su chiamata		
Tessili	cassonetti stradali, svuotamento quindicinale		
RUP (pile e farmaci)	contenitori dedicati, svuotamento quindicinale		

Postazione interrata: frazione - frequenza di svuotamento				
RU indiff.		FORSU	Carta	-
PL		Vetro		

Flussi intercettati

	t/a	kg/(ab x a)
RU indifferenziato (*)	1.923	132
Terre da spazzamento (**)	19	1
Raccolta differenziata	4.623	316
RU Totale	6.565	449
% RD "aritmetica"		70,4%

(*) incluso ingombranti e terre di spazzamento a smaltimento

(**) terre di spazzamento a recupero

flussi delle raccolte differenziate

Frazioni	Totale	
	t/a	kg/(ab x a)
Forsu/Verde	1.919	131
Carta	872,4	60
Plastica	2,0	0
PL	729,8	50
VPL	0,0	0
Vetro	683,1	47
Metalli	36,3	2
Legno	214,6	15
Tessili	31,9	2
RUP	16,3	1
Altro	116,9	8
Totale	4.623	316

Spazzamento

Tipologia	ore/anno
Spazzamento manuale - operatore con motocarro o similare, con attrezzature individuali (comprensive raccolta piccoli abbandoni)	2.718
Spazzamento combinato - autista con spazzatrice + operatore di supporto, con attrezzature individuali	724

Nota: le ore indicate sono da intendersi come "ore lorde" di servizio, comprensivo di percorrenze "non produttive".

Cestini gettacarte	n.	198 (*)
---------------------------	-----------	----------------

(*) Numero da sottoporre ad eventuale variante

Comune di Lamporecchio

Area Medio Bassa Densità

Previsioni di progetto - anno di riferimento: 2019

Popolazione residente	n.	7.493		Produzione RU totale	t/a	3.014
Utenze domestiche	n.	3.362		RD "aritmetica"	kg/(ab x a)	402,225
Utenze non domestiche	n.	555			%	88,8%

dato della popolazione residenti al 01 gennaio 2018,

Utenze rilevate alla data del 30 settembre 2018

Servizi previsti

	Modello porta a porta	Modello calotte	Modello stradale di prossimità	Postazione interrata (5 campane, di cui: 1 indiff., 1 FORSU, 1 carta, 1 PL, 1 vetro)	Compostaggio domestico (utenze domestiche) al 31/12/2018
n. utenze dom	3.362	0	0		
% sul totale ut dom	100,0%	0,0%	0,0%	n.	604
n. utenze non dom	555	0	0		
% sul totale ut non dom	100,0%	0,0%	0,0%		
Località con modello pap	tutto il territorio comunale				
Località con modello calotte					

Nota: (*) si tratta della località sede del municipio.

Frazione	Modello porta a porta (con PAYT)	Modello calotte	Modello stradale di prossimità
RU indiff.	1 v/7		
Forsu	2 vv/7		
Carta	1 v/7		
PL	1 v/7		
Pannolini/oni	porta a porta per utenze interessate: 1-2 vv/7		
Verde	porta a porta, con servizio periodico - 104 passaggi/anno (max 3 colli da 100 lt) o su chiamata		
Vetro	campana stradale: 1v/14		
Ingombranti/ RAEE	porta a porta su chiamata		
Tessili	punti presidiati, svuotamento settimanale		
RUP (pile e farmaci)	contenitori dedicati, svuotamento quindicinale o a chiamata		

Postazione interrata: frazione - frequenza di svuotamento			
RU indiff.	FORSU	Carta	
PL	Vetro		

Flussi intercettati

	t/a	kg/(ab x a)
RU indifferenziato (*)	283	38
Terre da spazzamento (**)	53	7
Raccolta differenziata	2.678	357
RU Totale	3.014	402
% RD "aritmetica"		88,8%

(*) incluso ingombranti e terre di spazzamento a smaltimento

(**) terre di spazzamento a recupero

flussi delle raccolte differenziate

Frazioni	Totale	
	t/a	kg/(ab x a)
Forsu/verde	1.241	166
Carta	617	82
Plastica	7	1
PL	311	41
VPL	0	0
Vetro	289	39
Metalli	20	3
Legno	103	14
Tessili	44	6
RUP	5	1
Altro	41	5
Totale	2.678	357

Spazzamento

Tipologia	ore/anno
Spazzamento manuale - operatore con motocarro o similare, con attrezzature individuali (comprensive raccolta piccoli abbandoni)	1.976
Spazzamento combinato - autista con spazzatrice + operatore di supporto, con attrezzature individuali	624

Nota: le ore indicate sono da intendersi come "ore lorde" di servizio, comprensivo di percorrenze "non produttive".

Cestini gettacarte	n.	81 (*)
---------------------------	----	--------

Comune di Larciano

Area Medio Bassa Densità

Previsioni di progetto - anno di riferimento: 2019

Popolazione residente	n.	6.307	Produzione RU totale	t/a	2.592
UtENZE domestiche	n.	2.641		kg/(ab x a)	411,015
UtENZE non domestiche	n.	464		RD "aritmetica"	%

dato della popolazione residenti al 01 gennaio 2018,
UtENZE rilevate alla data del 30 settembre 2018

Servizi previsti

	Modello porta a porta	Modello calotte	Modello stradale di prossimità		Postazione interrata (5 campane, di cui: 1 indiff., 1 FORSU, 1 carta,	Compostaggio domestico (utenze domestiche) al 31/12/2018	
n. utenze dom	2.641	0	0				
% sul totale ut dom	100,0%	0,0%	0,0%	n.		n.	573
n. utenze non dom	464	0	0				
% sul totale ut non dom	100,0%	0,0%	0,0%				
Località con modello pap	tutto il territorio comunale						
Località con modello calotte							

Nota: (*) si tratta della località sede del municipio.

Frazione	Modello porta a porta (con PAYT)	Modello calotte	Modello stradale di prossimità
RU indiff.	1 v/7		
Forsu	2 vv/7		
Carta	1 v/7		
PL	1 v/7		
Pannolini/oni	porta a porta per utenze interessate: 1-2 vv/7		
Verde	porta a porta, con servizio periodico - 104 passaggi/anno (max 3 colli da 100 lt) o su chiamata		
Vetro	campana stradale: 1 v/14		
Ingombranti/ RAEE	porta a porta su chiamata		
Tessili	cessionetti stradali, svuotamento quindicinale		
RUP (pile e farmaci)	contenitori dedicati, svuotamento quindicinale		

Postazione interrata: frazione - frequenza di svuotamento			
RU indiff.		FORSU	Carta
PL		Vetro	

Flussi intercettati

	t/a	kg/(ab x a)
RU indifferenziato(*)	406	64
Terre da spazzamento(**)	51	8
Raccolta differenziata	2.136	339
RU Totale	2.592	411
% RD "aritmetica"		82,4%

(*) incluso ingombranti e terre di spazzamento a smaltimento

(**) terre di spazzamento a recupero

flussi delle raccolte differenziate

Frazioni	Totale	
	t/a	kg/(ab x a)
Forsu/verde	1.025	162
Carta	419	66
Plastica	5	1
PL	281	45
VPL	0	0
Vetro	198	31
Metalli	21	3
Legno	101	16
Tessili	37	6
RUP	4	1
Altro	43	7
Totale	2.136	339

Spazzamento

Tipologia	ore/anno
Spazzamento manuale - operatore con motocarro o similare, con attrezzature individuali (comprensive raccolta piccoli abbandoni)	1.332
Spazzamento combinato - autista con spazzatrice + operatore di supporto, con attrezzature individuali	469

Nota: le ore indicate sono da intendersi come "ore lorde" di servizio, comprensivo di percorrenze "non produttive".

Cestini gettacarte	n.	66	(*)
---------------------------	----	----	-----

(*) Numero da sottoporre ad eventuale variante

Comune di Lastra a Signa

Area Medio Alta Densità

Previsioni di progetto - anno di riferimento: 2019

Popolazione residente	n.	20.308	Produzione RU totale	t/a	7.892
Utenze domestiche	n.	8.154		kg/(ab x a)	388,602
Utenze non domestiche	n.	1.085		RD "aritmetica"	%

dato della popolazione residenti al 01 gennaio 2018,

Utenze rilevate alla data del 30 settembre 2018

Servizi previsti

	Modello misto	Modello calotte	Modello stradale di prossimità	Postazione interrata (5 campane, di cui: 1 indiff., 1 FORSU, 1 carta,	Compostaggio domestico (utenze domestiche) al 31/12/2018
n. utenze dom	8.154	0	0		
% sul totale ut dom	100,0%	0,0%	0,0%	n.	476
n. utenze non dom	1.085	0	0		
% sul totale ut non dom	100,0%	0,0%	0,0%		
Località con modello pap	tutto il territorio comunale				
Località con modello calotte	tutto il territorio comunale				

Nota: (*) si tratta della località sede del municipio.

Frazione	Modello porta a porta	Modello calotte	Modello stradale di prossimità
RU indiff.	-	1 v/7	
Forsu	2 vv/7	-	
Carta	1 v/7	-	
PL	1 v/7	-	
Pannolini/oni	-		
Verde	porta a porta, con servizio periodico - 104 passaggi/anno (max 3 colli da 100 lt) o su chiamata		
Vetro	campana stradale: 1 v/14		
Ingombranti/ RAEE	porta a porta su chiamata		
Tessili	cassonetti stradali, svuotamento mensile		
RUP (pile e farmaci)	contenitori dedicati, svuotamento quindicinale o a chiamata		

Postazione interrata: frazione - frequenza di svuotamento

RU indiff.	FORSU	Carta
PL	Vetro	-

Flussi intercettati

	t/a	kg/(ab x a)
RU indifferenziato (*)	1.318	65
Terre da spazzamento (**)	216	11
Raccolta differenziata	6.358	313
RU Totale	7.892	389
% RD "aritmetica"		80,6%

(*) incluso ingombranti e terre di spazzamento a smaltimento

(**) terre di spazzamento a recupero

flussi delle raccolte differenziate

Frazioni	Totale	
	t/a	kg/(ab x a)
Forsu/Verde	3.103	153
Carta	1.484	73
Plastica	25	1
PL	804	40
VPL	0	0
Vetro	638	31
Metalli	23	1
Legno	124	6
Tessili	19	1
RUP	11	1
Altro	127	6
Totale	6.358	313

Spazzamento

Tipologia	ore/anno
Spazzamento manuale - operatore con motocarro o similare, con attrezzature individuali (comprensive raccolta piccoli abbandoni)	4.836
Spazzamento combinato - autista con spazzatrice + operatore di supporto, con attrezzature individuali	2.262

Nota: le ore indicate sono da intendersi come "ore lorde" di servizio, comprensivo di percorrenze "non produttive".

Cestini gettacarte	n.	227 (*)
---------------------------	----	---------

(*) Numero da sottoporre ad eventuale variante

Comune di Marliana

Area Montana / Decentrata

Previsioni di progetto - anno di riferimento: 2019

Popolazione residente	n.	3.174	Produzione RU totale	t/a	1.504
Utenze domestiche	n.	2.733		kg/(ab x a)	473.916
Utenze non domestiche	n.	69		RD "aritmetica"	%

dato della popolazione residenti al 01 gennaio 2018,

Utenze rilevate alla data del 30 settembre 2018

Servizi previsti

	Modello porta a porta	Modello calotte	Modello stradale di prossimità	Modello stradale di prossimità	Postazione interrata (5 campane, di cui: 1 indiff., 1 FORSU, 1 carta,	Compostaggio domestico (utenze domestiche) al 31/12/2018	
n. utenze dom	0	0	0	2.733			
% sul totale ut dom	0,0%	0,0%	0,0%	100,0%	n.		114
n. utenze non dom	0	0	0	69			
% sul totale ut non dom	0,0%	0,0%	0,0%	100,0%			
Località con modello pap							
Località con modello calotte							

Nota: (*) si tratta della località sede del municipio.

Frazione	Modello porta a porta	Modello calotte	Modello stradale
RU indiff.			1-2 vv/7
Forsu			1 v/7-14
Carta			1 v/7-14
PL			1 v/7-14
Pannolini/oni			-
Verde	porta a porta su chiamata		
Vetro	campana stradale: 1 v/21		
Ingombranti/ RAEE	porta a porta su chiamata		
Tessili	cassonetti stradali, svuotamento mensile		
RUP (pile e farmaci)	-		

Postazione interrata: frazione - frequenza di svuotamento

RU indiff.	FORSU	Carta
-	-	-
PL	Vetro	-

Flussi intercettati

	t/a	kg/(ab x a)
RU indifferenziato (*)	970	306
Terre da spazzamento (**)	4	1
Raccolta differenziata	530	167
RU Totale	1.504	474
% RD "aritmetica"		35,2%

(*) incluso ingombranti e terre di spazzamento a smaltimento

(**) terre di spazzamento a recupero

flussi delle raccolte differenziate

Frazioni	Totale	
	t/a	kg/(ab x a)
<i>Forsu/Verde</i>	100	32
<i>Carta</i>	91	29
<i>Plastica</i>	0	0
<i>PL</i>	97	30
<i>VPL</i>	0	0
<i>Vetro</i>	114	36
<i>Metalli</i>	21	7
<i>Legno</i>	63	20
<i>Tessili</i>	0	0
<i>RUP</i>	0	0
<i>Altro</i>	43	14
Totale	530	167

Spazzamento

Tipologia	ore/anno
Spazzamento manuale - operatore con motocarro o similare, con attrezzature individuali (comprensive raccolta piccoli abbandoni)	2.090
Spazzamento combinato - autista con spazzatrice + operatore di supporto, con attrezzature individuali	37

Nota: le ore indicate sono da intendersi come "ore lorde" di servizio, comprensivo di percorrenze "non produttive".

Cestini gettacarte	n.	48 (*)
---------------------------	-----------	---------------

(*) Numero da sottoporre ad eventuale variante

Massa e Cozzile

Area Medio Bassa Densità

Previsioni di progetto - anno di riferimento: 2019

Popolazione residente	n.	7.924	Produzione RU totale	t/a	4.811
Utenze domestiche	n.	3.497		kg/(ab x a)	607.178
Utenze non domestiche	n.	530		RD "aritmetica"	%

dato della popolazione residenti al 01 gennaio 2018,

Utenze rilevate alla data del 30 settembre 2018

Servizi previsti

	Modello porta a porta	Modello calotte	Modello stradale di prossimità	Postazione interrata (5 campane, di cui: 1 indiff., 1 FORSU, 1 carta,	Compostaggio domestico (utenze domestiche) al 31/12/2018
n. utenze dom	3.497	0	0		
% sul totale ut dom	100,0%	0,0%	0,0%	n.	n.
n. utenze non dom	530	0	0		
% sul totale ut non dom	100,0%	0,0%	0,0%		
Località con modello pap	tutto il territorio comunale				
Località con modello calotte					

Nota: (*) si tratta della località sede del municipio.

Frazione	Modello porta a porta (con PAYT)	Modello calotte	Modello stradale di prossimità
RU indiff.	1 v/7		
Forsu	2 vv/7		
Carta	1 v/7		
PL	1 v/7		
Pannolini/oni	porta a porta per utenze interessate: 1-2 vv/7		
Verde	porta a porta, con servizio periodico - 104 passaggi/anno (max 3 colli da 100 lt) o su chiamata		
Vetro	campana stradale: 1 v/14		
Ingombranti/ RAEE	porta a porta su chiamata		
Tessili	cassonetti stradali, svuotamento mensile		
RUP (pile e farmaci)	contenitori dedicati, svuotamento quindicinale o a chiamata		

Postazione interrata: frazione - frequenza di svuotamento				
RU indiff.	-	FORSU	-	Carta
PL	-	Vetro	-	

Flussi intercettati

	t/a	kg/(ab x a)
RU indifferenziato (*)	1.194	151
Terre da spazzamento(**)	43	5
Raccolta differenziata	3.575	451
RU Totale	4.811	607
% RD "aritmetica"		74,3%

(*) incluso ingombranti e terre di spazzamento a smaltimento

(**) terre di spazzamento a recupero

flussi delle raccolte differenziate

Frazioni	Totale	Totale	Totale
	t/a		kg/(ab x a)
<i>Forsu/verde</i>	1.335		168
<i>Carta</i>	1.100		139
<i>Plastica</i>	36		5
<i>PL</i>	339		43
<i>VPL</i>	0		0
<i>Vetro</i>	379		48
<i>Metalli</i>	24		3
<i>Legno</i>	285		36
<i>Tessili</i>	43		5
<i>RUP</i>	2		0
<i>Altro</i>	31		4
Totale	3.575		451

Spazzamento

Tipologia	ore/anno
Spazzamento manuale - operatore con motocarro o similare, con attrezzature individuali (comprensive raccolta piccoli abbandoni)	1.935
Spazzamento combinato - autista con spazzatrice + operatore di supporto, con attrezzature individuali	343

Nota: le ore indicate sono da intendersi come "ore lorde" di servizio, comprensivo di percorrenze "non produttive".

Cestini gettacarte	n.	111 (*)
---------------------------	----	---------

(*) Numero da sottoporre ad eventuale variante

Comune di Monsummano Terme

Area Medio Bassa Densità

Previsioni di progetto - anno di riferimento: 2019

Popolazione residente	n.	21.141	Produzione RU totale	t/a	7.542
UtENZE domestiche	n.	8.410		kg/(ab x a)	356,770
UtENZE non domestiche	n.	1.210		RD "aritmetica"	%

dato della popolazione residenti al 01 gennaio 2018,
UtENZE rilevate alla data del 30 settembre 2018

Servizi previsti

	Modello porta a porta	Modello calotte	Modello stradale di prossimità		Postazione interrata (5 campane, di cui: 1 indiff., 1 FORSU, 1 carta,	Compostaggio domestico (utenze domestiche) al 31/12/2018	
n. utenze dom	8.410	0	0				
% sul totale ut dom	100,0%	0,0%	0,0%	n.		n.	484
n. utenze non dom	1.210	0	0				
% sul totale ut non dom	100,0%	0,0%	0,0%				
Località con modello pap	tutto il territorio comunale						
Località con modello calotte							

Nota: (*) si tratta della località sede del municipio.

Frazione	Modello porta a porta (con PAYT)	Modello calotte	Modello stradale di prossimità
RU indiff.	1 v/7		
Forsu	2 vv/7		
Carta	1 v/7		
PL	1 v/7		
Pannolini/oni	porta a porta per utenze interessate: 1-2 vv/7		
Verde	porta a porta, con servizio periodico - 104 passaggi/anno (max 3 colli da 100 lt) o su chiamata		
Vetro	campana stradale: 1 v/14		
Ingombranti/ RAEE	porta a porta su chiamata		
Tessili	cessionetti stradali, svuotamento quindicinale		
RUP (pile e farmaci)	contenitori dedicati, svuotamento quindicinale o a chiamata		

Postazione interrata: frazione - frequenza di svuotamento

RU indiff.	FORSU	Carta
PL	Vetro	

Flussi intercettati

	t/a	kg/(ab x a)
RU indifferenziato(*)	1.055	50
Terre da spazzamento(**)	232	11
Raccolta differenziata	6.255	296
RU Totale	7.542	357
% RD "aritmetica"		82,9%

(*) incluso ingombranti e terre di spazzamento a smaltimento

(**) terre di spazzamento a recupero

flussi delle raccolte differenziate

Frazioni	Totale	
	t/a	kg/(ab x a)
<i>Forsu/verde</i>	2.967	140
<i>Carta</i>	1.146	54
<i>Plastica</i>	25	1
<i>PL</i>	777	37
<i>VPL</i>	0	0
<i>Vetro</i>	764	36
<i>Metalli</i>	69	3
<i>Legno</i>	282	13
<i>Tessili</i>	63	3
<i>RUP</i>	18	1
<i>Altro</i>	144	7
Totale	6.255	296

Spazzamento

Tipologia	ore/anno
Spazzamento manuale - operatore con motocarro o similare, con attrezzature individuali (comprensive raccolta piccoli abbandoni)	5.928
Spazzamento combinato - autista con spazzatrice + operatore di supporto, con attrezzature individuali	2.280

Nota: le ore indicate sono da intendersi come "ore lorde" di servizio, comprensivo di percorrenze "non produttive".

Cestini gettacarte	n.	184 (*)
---------------------------	-----------	----------------

(*) Numero da sottoporre ad eventuale variante

Comune di Montaione

Area Medio Bassa Densità

Previsioni di progetto - anno di riferimento: 2019

Popolazione residente	n.	3.638	Produzione RU totale	t/a	2.243
Utenze domestiche	n.	1.906		kg/(ab x a)	616,460
Utenze non domestiche	n.	335		RD "aritmetica"	%

dato della popolazione residenti al 01 gennaio 2018,

Utenze rilevate alla data del 30 settembre 2018

Servizi previsti

	Modello porta a porta	Modello calotte	Modello stradale di prossimità	Postazione interrata (5 campane, di cui: 1 indiff., 1 FORSU, 1 carta,	Compostaggio domestico (utenze domestiche) al 31/12/2018
n. utenze dom	1.906	0	0		
% sul totale ut dom	100,0%	0,0%	0,0%	n.	130
n. utenze non dom	335	0	0		
% sul totale ut non dom	100,0%	0,0%	0,0%		
Località con modello pap	tutto il territorio comunale				
Località con modello calotte					

Nota: (*) si tratta della località sede del municipio.

Frazione	Modello porta a porta (con PAYT)	Modello calotte	Modello stradale di prossimità
RU indiff.	1 v/7		
Forsu	2 vv/7		
Carta	1 v/7		
PL	1 v/7		
Pannolini/oni	porta a porta per utenze interessate: 1-2 vv/7		
Verde	porta a porta, con servizio periodico - 104 passaggi/anno (max 3 colli da 100 lt) o su chiamata		
Vetro	campana stradale: 1 v/14		
Ingombranti/ RAEE	porta a porta su chiamata		
Tessili	cassonetti stradali, svuotamento quindicinale		
RUP (pile e farmaci)	contenitori dedicati, svuotamento quindicinale o a chiamata		

Postazione interrata: frazione - frequenza di svuotamento			
RU indiff.	-	FORSU	-
PL	-	Vetro	-
		Carta	-

Flussi intercettati

	t/a	kg/(ab x a)
RU indifferenziato(*)	341	94
Terre da spazzamento(**)	43	12
Raccolta differenziata	1.858	511
RU Totale	2.243	616
% RD "aritmetica"		82,8%

(*) incluso ingombranti e terre di spazzamento a smaltimento

(**) terre di spazzamento a recupero

flussi delle raccolte differenziate

Frazioni	Totale	
	t/a	kg/(ab x a)
<i>Forsu/verde</i>	900	248
<i>Carta</i>	337	93
<i>Plastica</i>	48	13
<i>PL</i>	244	67
<i>VPL</i>	0	0
<i>Vetro</i>	226	62
<i>Metalli</i>	7	2
<i>Legno</i>	54	15
<i>Tessili</i>	11	3
<i>RUP</i>	2	1
<i>Altro</i>	29	8
Totale	1.858	511

Spazzamento

Tipologia	ore/anno
Spazzamento manuale - operatore con motocarro o similare, con attrezzature individuali (comprensive raccolta piccoli abbandoni)	2.142
Spazzamento combinato - autista con spazzatrice + operatore di supporto, con attrezzature individuali	313

Nota: le ore indicate sono da intendersi come "ore lorde" di servizio, comprensivo di percorrenze "non produttive".

Cestini gettacarte	n.	147 (*)
---------------------------	----	---------

(*) Numero da sottoporre ad eventuale variante

Comune di Montale

Area Medio Bassa Densità

Previsioni di progetto - anno di riferimento: 2019

Popolazione residente	n.	10.777	Produzione RU totale	t/a	6.404
UtENZE domestiche	n.	4.322		kg/(ab x a)	594,183
UtENZE non domestiche	n.	910		RD "aritmetica"	%

dato delle popolazioni residenti al 01 gennaio 2018,
UtENZE rilevate alla data del 30 settembre 2018

Servizi previsti

	Modello porta a porta	Modello calotte	Modello stradale di prossimità	Postazione interrata (5 campane, di cui: 1 indiff., 1 FORSU, 1 carta,	Compostaggio domestico (utenze domestiche) al 31/12/2018	
n. utenze dom	4.322					
% sul totale ut dom	100,0%			n.	n.	142
n. utenze non dom	910					
% sul totale ut non dom	100,0%					
Località con modello pap	tutto il territorio comunale					
Località con modello calotte						

Nota: (*) si tratta della località sede del municipio.

Frazione	Modello porta a porta (con PAYT)	Modello calotte	Modello stradale di prossimità
RU indiff.	porta a porta: 1v/7		
Forsu	porta a porta: 2vv/7		
Carta	porta a porta: 1v/14		
PL	porta a porta: 1v/7		
Pannolini/oni	porta a porta per utenze interessate 2vv/7 di cui una con RUI ed una in altro giorno		
Verde	porta a porta su chiamata con servizio settimanale		
Vetro	campana stradale: 1v/21		
Ingombranti/ RAEE	porta a porta su chiamata con servizio settimanale		
Tessili	cassonetti stradali, svuotamento mensile e porta a porta 4 passaggi/anno		
RUP (pile e farmaci)	contenitori dedicati, svuotamento quindicinale		

Postazione interrata: frazione - frequenza di svuotamento			
RU indiff.		FORSU	Carta
PL		Vetro	

Flussi intercettati

	t/a	kg/(ab x a)
RU indifferenziato (*)	2.743	254
Terre da spazzamento(**)	65	6
Raccolta differenziata	3.596	334
RU Totale	6.404	594
% RD "aritmetica"		56,2%

(*) incluso ingombranti e terre di spazzamento a smaltimento

(**) terre di spazzamento a recupero

flussi delle raccolte differenziate

Frazioni	Totale		Totale
	t/a		kg/(ab x a)
Forsu/verde	1.732		161
Carta	661		61
Plastica	84		8
PL	301		28
VPL	0		0
Vetro	288		27
Metalli	19		2
Legno	261		24
Tessili	59		5
RUP	10		1
Altro	182		17
Totale	3.596		334

Spazzamento

Tipologia	ore/anno
Spazzamento manuale - operatore con motocarro o similare, con attrezzature individuali (comprensive raccolta piccoli abbandoni)	832
Spazzamento combinato - autista con spazzatrice + 2 operatore di supporto, con attrezzature individuali	624

Nota: le ore indicate sono da intendersi come "ore lorde" di servizio, comprensivo di percorrenze "non produttive".

Cestini gettacarte	n.	134 (*)
---------------------------	----	----------------

(*) Numero da sottoporre ad eventuale variante

Comune di Montecatini Terme

Area Medio Alta Densità

Previsioni di progetto - anno di riferimento: 2019

Popolazione residente	n.	20.540	Produzione RU totale	t/a	16.815
Utenze domestiche	n.	12.296		kg/(ab x a)	818,648
Utenze non domestiche	n.	2.090		RD "aritmetica"	%

dato delle popolazione residenti al 01 gennaio 2018,

Utenze rilevate alla data del 30 settembre 2018

Servizi previsti

	Modello porta a porta	Modello calotte	Modello stradale di prossimità	Postazione interrata (5 campane, di cui: 1 indiff., 1 FORSU, 1 carta, 1 PL, 1 vetro)	Compostaggio domestico (utenze domestiche) al 31/12/2018
n. utenze dom	0	0	12.296		
% sul totale ut dom	0,0%	0,0%	100,0%	n.	22
n. utenze non dom	0	0	2.090		
% sul totale ut non dom	0,0%	0,0%	100,0%		
Località con modello pap					
Località con modello calotte					

Nota: (*) si tratta della località sede del municipio.

Frazione	Modello porta a porta	Modello calotte	Modello stradale di prossimità
RU indiff.	-		3 vv/7
Forsu	-		3 vv/7
Carta	1 v/7 ; 6 vv/7 U.N.D. centro storico*		-
PL	-		1 v/7
Pannolini/oni	-		
Verde	porta a porta su chiamata		
Vetro	campana stradale: 1 v/14		
Ingombranti/ RAEE	porta a porta su chiamata		
Tessili	cassonetti stradali, svuotamento mensile		
RUP (pile e farmaci)	contenitori dedicati, svuotamento quindicinale o a chiamata		

* proposta di 3 vv/7 per strutture alberghiere + bar/ristoranti/pasticcerie

Postazione interrata: frazione - frequenza di svuotamento			
RU indiff.	-	FORSU	-
PL	-	Vetro	-
		Carta	-

Flussi intercettati

	t/a	kg/(ab x a)
RU indifferenziato (*)	11.721	571
Terre da spazzamento (**)	696	34
Raccolta differenziata	4.398	214
RU Totale	16.815	819
% RD "aritmetica"		26,2%

(*) incluso ingombranti e terre di spazzamento a smaltimento

(**) terre di spazzamento a recupero

flussi delle raccolte differenziate

Frazioni	Totale	
	t/a	kg/(ab x a)
Forsu/Verde	2.042	99
Carta	989	48
Plastica	0,4	0
PL	295	14
VPL	0	0
Vetro	617	30
Metalli	48	2
Legno	254	12
Tessili	79	4
RUP	2	0
Altro	72	3
Totale	4.398	214

Spazzamento

Tipologia	ore/anno
Spazzamento manuale - operatore con motocarro o similare, con attrezzature individuali (comprensive raccolta piccoli abbandoni)	10.759
Spazzamento combinato - autista con spazzatrice + operatore di supporto, con attrezzature individuali	5.000

Nota: le ore indicate sono da intendersi come "ore lorde" di servizio, comprensivo di percorrenze "non produttive".

Cestini gettacarte	n.	505 (*)
---------------------------	----	---------

Comune di Montelupo Fiorentino

Area Medio Alta Densità

Previsioni di progetto - anno di riferimento: 2019

Popolazione residente	n.	14.247		Produzione RU totale	t/a	6.291
Utenze domestiche	n.	5.809		RD "aritmetica"	kg/(ab x a)	441.557
Utenze non domestiche	n.	878			%	83,4%

dato delle popolazione residenti al 01 gennaio 2018,

Utenze rilevate alla data del 30 settembre 2018

Servizi previsti

	Modello porta a porta	Modello calotte	Modello stradale di prossimità	Postazione interrata (5 campane, di cui: 1 indiff., 1 FORSU, 1 carta,	Compostaggio domestico (utenze domestiche) al 31/12/2018
n. utenze dom	5.809	0	0		
% sul totale ut dom	100,0%	0,0%	0,0%	n.	207
n. utenze non dom	878	0	0		
% sul totale ut non dom	100,0%	0,0%	0,0%		
Località con modello pap	tutto il territorio comunale				
Località con modello calotte					

Nota: (*) si tratta della località sede del municipio.

Frazione	Modello porta a porta (con PAYT)	Modello calotte	Modello stradale di prossimità
RU indiff.	1 v/7		
Forsu	2 vv/7		
Carta	1 v/7		
PL	1 v/7		
Pannolini/oni	porta a porta per utenze interessate: 1-2 vv/7		
Verde	porta a porta, con servizio periodico - 104 passaggi/anno (max 3 colli da 100 lt) o su chiamata		
Vetro	campana stradale: 1 v/14		
Ingombranti/ RAEE	porta a porta su chiamata		
Tessili	cassonetti stradali, svuotamento quindicinale		
RUP (pile e farmaci)	contenitori dedicati, svuotamento quindicinale o a chiamata		

Postazione interrata: frazione - frequenza di svuotamento			
RU indiff.	-	FORSU	-
PL	-	Vetro	-
		Carta	-

Flussi intercettati

	t/a	kg/(ab x a)
RU indifferenziato (*)	895	63
Terre da spazzamento(**)	149	10
Raccolta differenziata	5.246	368
RU Totale	6.291	442
% RD "aritmetica"		83,4%

(*) incluso ingombranti e terre di spazzamento a smaltimento

(**) terre di spazzamento a recupero

flussi delle raccolte differenziate

Frazioni	Totale	Totale	Totale
	t/a		kg/(ab x a)
Forsu/verde	2.546		179
Carta	1.215		85
Plastica	29		2
PL	669		47
VPL	0		0
Vetro	454		32
Metalli	35		2
Legno	157		11
Tessili	24		2
RUP	12		1
Altro	106		7
Totale	5.246		368

Spazzamento

Tipologia	ore/anno
Spazzamento manuale - operatore con motocarro o similare, con attrezzature individuali (comprehensive raccolta piccoli abbandoni)	3.329
Spazzamento combinato - autista con spazzatrice + operatore di supporto, con attrezzature individuali	1.310

Nota: le ore indicate sono da intendersi come "ore lorde" di servizio, comprensivo di percorrenze "non produttive".

Cestini gettacarte	n.	274 (*)
---------------------------	----	---------

(*) Numero da sottoporre ad eventuale variante

Comune di Montemurlo

Area Medio Alta Densità

Previsioni di progetto - anno di riferimento: 2019

Popolazione residente	n.	18.779	Produzione RU totale	t/a	16.405
Utenze domestiche	n.	7.380		kg/(ab x a)	873.604
Utenze non domestiche	n.	2.040		RD "aritmetica"	%

dato della popolazione residenti al 01 gennaio 2018,

Utenze rilevate alla data del 30 settembre 2018

Servizi previsti

	Modello porta a porta	Modello calotte	Modello stradale di prossimità	Postazione interrata (5 campane, di cui: 1 indiff., 1 FORSU, 1 carta,	Compostaggio domestico (utenze domestiche) al 31/12/2018
n. utenze dom	7.380				
% sul totale ut dom	100,0%			n.	n. 749
n. utenze non dom	2.040				
% sul totale ut non dom	100,0%				
Località con modello pap	tutto il territorio comunale				
Località con modello calotte					

Nota: (*) si tratta della località sede del municipio.

Frazione	Modello porta a porta (con PAYT)	Modello calotte	Modello stradale di prossimità
RU indiff.	porta a porta: 1v/7		
Forsu	porta a porta: 2vv/7		
Carta	porta a porta: 1v/7		
PL	porta a porta: 1v/7		
Pannolini/oni	porta a porta per utenze interessate: 2vv/7 di cui 1 con RUI ed 1 in altro giorno		
Verde	porta a porta su chiamata con servizio settimanale		
Vetro	campana stradale: 1v/14		
Ingombranti/ RAEE	porta a porta su chiamata con servizio settimanale		
Tessili	cassonetti stradali, svuotamento mensile e porta a porta 4 passaggi/anno		
RUP (pile e farmaci)	contenitori dedicati, svuotamento quindicinale		

Postazione interrata: frazione - frequenza di svuotamento			
RU indiff.		FORSU	Carta
PL		Vetro	

Flussi intercettati

	t/a	kg/(ab x a)
RU indifferenziato (*)	3.691	197
Terre da spazzamento (**)	301	16
Raccolta differenziata	12.413	661
RU Totale	16.405	874
% RD "aritmetica"		75,7%

(*) incluso ingombranti e terre di spazzamento a smaltimento

(**) terre di spazzamento a recupero

flussi delle raccolte differenziate

Frazioni	Totale	
	t/a	kg/(ab x a)
Forsu/verde	2.889	154
Carta	5.826	310
Plastica	553	29
PL	786	42
VPL	0	0
Vetro	713	38
Metalli	118	6
Legno	1.092	58
Tessili	103	5
RUP	8	0
Altro	325	17
Totale	12.413	661

Spazzamento

Tipologia	ore/anno
Spazzamento manuale - operatore con motocarro o similare, con attrezzature individuali (comprensive raccolta piccoli abbandoni)	2.234
Spazzamento combinato - autista con spazzatrice + operatore di supporto, con attrezzature individuali	624
Spazzamento combinato - autista con spazzatrice + 2 operatori di supporto, con attrezzature individuali	1.404

Nota: le ore indicate sono da intendersi come "ore lorde" di servizio, comprensivo di percorrenze "non produttive".

Cestini gettacarte	n.	435 (*)
---------------------------	----	---------

(*) Numero da sottoporre ad eventuale variante

Comune di Montespertoli

Area Medio Bassa Densità

Previsioni di progetto - anno di riferimento: 2019

Popolazione residente	n.	13.497		Produzione RU totale	t/a	5.428
UtENZE domestiche	n.	5.892		RD "aritmetica"	kg/(ab x a)	402.127
UtENZE non domestiche	n.	848			%	79,9%

dato della popolazione residenti al 01 gennaio 2018,

UtENZE rilevate alla data del 30 settembre 2018

Servizi previsti

	Modello porta a porta	Modello calotte	Modello stradale di prossimità	Postazione interrata (5 campane, di cui: 1 indiff., 1 FORSU, 1 carta,	Compostaggio domestico (utenze domestiche) al 31/12/2018
n. utenze dom	5.892	0	0		
% sul totale ut dom	100,0%	0,0%	0,0%	n.	363
n. utenze non dom	848	0	0		
% sul totale ut non dom	100,0%	0,0%	0,0%		
Località con modello pap	tutto il territorio comunale				
Località con modello calotte					

Nota: (*) si tratta della località sede del municipio.

Frazione	Modello porta a porta (con PAYT)	Modello calotte	Modello stradale di prossimità
RU indiff.	1 v/7		
Forsu	2 vv/7		
Carta	1 v/7		
VPL*	1 v/7		
Pannolini/oni	porta a porta per utenze interessate: 1-2 vv/7		
Verde	porta a porta, con servizio periodico - 104 passaggi/anno (max 3 colli da 100 lt) o su chiamata		
Vetro	-		
Ingombranti/ RAEE	porta a porta su chiamata		
Tessili	cassonetti stradali, svuotamento quindicinale		
RUP (pile e farmaci)	contenitori dedicati, svuotamento quindicinale o a chiamata		

* prevista trasformazione nel corso dell'anno in PL e vetro

Postazione interrata: frazione - frequenza di svuotamento			
RU indiff.	FORSU	Carta	
PL	Vetro		

Flussi intercettati

	t/a	kg/(ab x a)
RU indifferenziato (*)	876	65
Terre da spazzamento (**)	212	16
Raccolta differenziata	4.339	321
RU Totale	5.428	402
% RD "aritmetica"		79,9%

(*) incluso ingombranti e terre di spazzamento a smaltimento

(**) terre di spazzamento a recupero

flussi delle raccolte differenziate

Frazioni	Totale	Totale	Totale
	t/a		kg/(ab x a)
<i>Forsu/verde</i>	2.211		164
<i>Carta</i>	777		58
<i>Plastica</i>	12		1
<i>PL</i>	1		0
<i>VPL</i>	1.068		79
<i>Vetro</i>	3		0
<i>Metalli</i>	24		2
<i>Legno</i>	131		10
<i>Tessili</i>	19		1
<i>RUP</i>	9		1
<i>Altro</i>	83		6
Totale	4.339		321

Spazzamento

Tipologia	ore/anno
Spazzamento manuale - operatore con motocarro o similare, con attrezzature individuali (comprehensive raccolta piccoli abbandoni)	3.120
Spazzamento combinato - autista con spazzatrice + operatore di supporto, con attrezzature individuali	2.190

Nota: le ore indicate sono da intendersi come "ore lorde" di servizio, comprensivo di percorrenze "non produttive".

Cestini gettacarte	n.	202 (*)
---------------------------	----	---------

(*) Numero da sottoporre ad eventuale variante

Comune di Pescaia

Area Medio Bassa Densità

Previsioni di progetto - anno di riferimento: 2019

Popolazione residente	n.	19.584		Produzione RU totale	t/a	11.094
Utenze domestiche	n.	11.131		RD "aritmetica"	kg/(ab x a)	566,481
Utenze non domestiche	n.	2.158			%	52,7%

dato delle popolazione residenti al 01 gennaio 2018,
Utenze rilevate alla data del 30 settembre 2018

Servizi previsti

	Modello porta a porta	Modello calotte	Modello stradale di prossimità	Modello stradale	Postazione interrata (5 campane, di cui: 1 indiff., 1 FORSU, 1 carta, 1 PL, 1 vetro)	Compostaggio domestico (utenze domestiche) al 31/12/2018
n. utenze dom	1.113	0	0	10.018		
% sul totale ut dom	10,0%	0,0%	0,0%	90,0%	n.	481
n. utenze non dom	108	0	0	2.050		
% sul totale ut non dom	5,0%	0,0%	0,0%	95,0%		
Località con modello pap						
Località con modello calotte						

Nota: (*) si tratta della località sede del municipio.

Frazione	Modello porta a porta	Modello calotte	Modello stradale
RU indiff.	6 vv/7		1-3 vv/7
Forsu	2 vv/7		1-3 vv/7
Carta	1 v/7 U.D.; 3 vv/7 U.N.D.		1 v/7
PL	-		1-3 vv/7
Plastica	1 v/7		
VL+Banda Staganata	1 v/7		1-2 vv/7
Pannolini/oni	-		
Verde	ritiro su chiamata		
Vetro	-		
Ingombranti/ RAEE	porta a porta su chiamata		
Tessili	cassonetti stradali, svuotamento mensile		
RUP (pile e farmaci)	contenitori dedicati, svuotamento quindicinale o a chiamata		

Postazione interrata: frazione - frequenza di svuotamento			
RU indiff.	-	FORSU	-
PL	-	Vetro	-
		Carta	-

Flussi intercettati

	t/a	kg/(ab x a)
RU indifferenziato (*)	5.018	256
Terre da spazzamento (**)	231	12
Raccolta differenziata	5.844	298
RU Totale	11.094	566
% RD "aritmetica"		52,7%

(*) incluso ingombranti e terre di spazzamento a smaltimento

(**) terre di spazzamento a recupero

flussi delle raccolte differenziate

Frazioni	Totale		Totale kg/(ab x a)
	t/a		
Forsu/Verde	2.572		131
Carta	1.240		63
Plastica	21		1
PL	0		0
VPL	1.562		80
Vetro	1		0
Metalli	37		2
Legno	234		12
Tessili	53		3
RUP	7		0
Altro	117		6
Totale	5.844		298

Spazzamento

Tipologia	ore/anno
Spazzamento manuale - operatore con motocarro o similare, con attrezzature individuali (comprensive raccolta piccoli abbandoni)	3.276
Spazzamento combinato - autista con spazzatrice + operatore di supporto, con attrezzature individuali	2.080

Nota: le ore indicate sono da intendersi come "ore lorde" di servizio, comprensivo di percorrenze "non produttive".

Cestini gettacarte	n.	286 (*)
---------------------------	----	---------

Comune di Pieve a Nievole

Area Medio Bassa Densità

Previsioni di progetto - anno di riferimento: 2019

Popolazione residente	n.	9.209		Produzione RU totale	t/a	4.147
Utenze domestiche	n.	3.662		RD "aritmetica"	kg/(ab x a)	450,305
Utenze non domestiche	n.	439			%	72,6%

dato delle popolazione residenti al 01 gennaio 2018,

Utenze rilevate alla data del 30 settembre 2018

Servizi previsti

	Modello porta a porta	Modello calotte	Modello stradale di prossimità	Postazione interrata (5 campane, di cui: 1 indiff., 1 FORSU, 1 carta,	Compostaggio domestico (utenze domestiche) al 31/12/2018	
n. utenze dom	3.662	0	0			
% sul totale ut dom	100,0%	0,0%	0,0%	n.	n.	15
n. utenze non dom	439	0	0			
% sul totale ut non dom	100,0%	0,0%	0,0%			
Località con modello pap	tutto il territorio comunale					
Località con modello calotte						

Nota: (*) si tratta della località sede del municipio.

Frazione	Modello porta a porta (con PAYT)	Modello calotte	Modello stradale di prossimità
RU indiff.	1 v/7		
Forsu	2 vv/7		
Carta	1 v/7		
PL	1 v/7		
Pannolini/oni	porta a porta per utenze interessate: 1-2 vv/7		
Verde	porta a porta, con servizio periodico - 104 passaggi/anno (max 3 colli da 100 lt) o su chiamata		
Vetro	campana stradale: 1 v/14		
Ingombranti/ RAEE	porta a porta su chiamata		
Tessili	cessionetti stradali, svuotamento mensile		
RUP (pile e farmaci)	contenitori dedicati, svuotamento quindicinale o a chiamata		

Postazione interrata: frazione - frequenza di svuotamento			
RU indiff.	FORSU	Carta	
PL	Vetro		

Flussi intercettati

	t/a	kg/(ab x a)
RU indifferenziato (*)	1.094	119
Terre da spazzamento (**)	41	4
Raccolta differenziata	3.012	327
RU Totale	4.147	450
% RD "aritmetica"		72,6%

(*) incluso ingombranti e terre di spazzamento a smaltimento

(**) terre di spazzamento a recupero

flussi delle raccolte differenziate

Frazioni	Totale	Totale	Totale
	t/a		kg/(ab x a)
Forsu/verde	1.469		159
Carta	579		63
Plastica	0,2		0
PL	378		41
VPL	0		0
Vetro	420		46
Metalli	24		3
Legno	110		12
Tessili	0		0
RUP	1		0
Altro	31		3
Totale	3.012		327

Spazzamento

Tipologia	ore/anno
Spazzamento manuale - operatore con motocarro o similare, con attrezzature individuali (comprehensive raccolta piccoli abbandoni)	1.239
Spazzamento combinato - autista con spazzatrice + operatore di supporto, con attrezzature individuali	626

Nota: le ore indicate sono da intendersi come "ore lorde" di servizio, comprensivo di percorrenze "non produttive".

Cestini gettacarte	n.	110 (*)
---------------------------	----	---------

(*) Numero da sottoporre ad eventuale variante

Comune di Pistoia

Area ad elevata urbanizzazione

Previsioni di progetto - anno di riferimento: 2019

Popolazione residente	n.	90.195		Produzione RU totale	t/a	48.925
Utenze domestiche	n.	41.308		kg/(ab x a)	542.439	
Utenze non domestiche	n.	5.454		RD "aritmetica"	%	36,3%

dato delle popolazioni residenti al 01 gennaio 2018,

Utenze rilevate alla data del 30 settembre 2018

Servizi previsti

	Modello porta a porta	Modello stradale di prossimità	Modello stradale	Postazione interrata (5 campane, di cui: 1 indiff., 1 FORSU, 1 carta, 1 PL, 1 vetro)	Compostaggio domestico (utenze domestiche) al 31/12/2018
n. utenze dom	2.019	1.376	37.913		
% sul totale ut dom	4,9%	3,3%	91,8%	n.	2.210
n. utenze non dom	1.974	0	3.480		
% sul totale ut non dom	36,2%	0,0%	63,8%		
Località con modello pap	Centro Storico, S. Agostino, U.N.D. cat. 22,24,27,1				
Località con modello calotte					

Nota: (*) si tratta della località sede del municipio.

Frazione	Modello porta a porta	Modello stradale di prossimità	Modello stradale
RU indiff.	1 v/7	1-3 vv/7	1-3 vv/7
Forsu	2 -3 vv/7 U.D.; 2-6 vv/7 U.N.D.	1-3 vv/7	1-3 vv/7
Carta	1-6 vv/7	-	-
PL	1v/7 U.D. ; 1-6 vv/7 U.N.D.	-	-
VPL	2 vv /7 U.D.	-	1 v/7
Pannolini/oni	-	-	-
Verde	porta a porta su chiamata		
Vetro	campana stradale: 2 vv/7 - 1 v/14		
Ingombranti/ RAEE	porta a porta su chiamata		
Tessili	cassonetti stradali, svuotamento quindicinale		
RUP (pile e farmaci)	contenitori dedicati, svuotamento quindicinale o a chiamata		

Postazione interrata: frazione - frequenza di svuotamento

RU indiff.	FORSU	Carta
-	-	-
PL	Vetro	
-	-	

Flussi intercettati

	t/a	kg/(ab x a)
RU indifferenziato (*)	30.263	336
Terre da spazzamento (**)	911	10
Raccolta differenziata	17.752	197
RU Totale	48.925	542
% RD "aritmetica"		36,3%

(*) incluso ingombranti e terre di spazzamento a smaltimento

(**) terre di spazzamento a recupero

flussi delle raccolte differenziate

Frazioni	Totale t/a	Totale kg/(ab x a)
<i>Forsu/Verde</i>	8.275	92
<i>Carta</i>	3.893	43
<i>Plastica</i>	30	0
<i>PL</i>	292	3
<i>VPL</i>	3.297	37
<i>Vetro</i>	240	3
<i>Metalli</i>	128	1
<i>Legno</i>	900	10
<i>Tessili</i>	191	2
<i>RUP</i>	17	0
<i>Altro</i>	489	5
Totale	17.752	197

Spazzamento

Tipologia	ore/anno
Spazzamento manuale - operatore con motocarro o similare, con attrezzature individuali (comprehensive raccolta piccoli abbandoni)	20.280
Spazzamento combinato - autista con spazzatrice + operatore di supporto, con attrezzature individuali	9.360

Nota: le ore indicate sono da intendersi come "ore lorde" di servizio, comprensivo di percorrenze "non produttive".

Cestini gettacarte	n.	1.051 (*)
---------------------------	----	-----------

Comune di Poggio a Caiano

Area Medio Bassa Densità

Previsioni di progetto - anno di riferimento: 2019

Popolazione residente	n.	10.048	Produzione RU totale	t/a	4.550
Utenze domestiche	n.	3.819		kg/(ab x a)	452,860
Utenze non domestiche	n.	646		RD "aritmetica"	%

dato delle popolazione residenti al 01 gennaio 2018,

Utenze rilevate alla data del 30 settembre 2018

Servizi previsti

	Modello porta a porta	Modello calotte	Modello stradale di prossimità	Postazione interrata (5 campane, di cui: 1 indiff., 1 FORSU, 1 carta, 1 PL (Vetro))	Compostaggio domestico (utenze domestiche) al 31/12/2018
n. utenze dom	3.819				
% sul totale ut dom	100,0%			n.	364
n. utenze non dom	646				
% sul totale ut non dom	100,0%				
Località con modello pap	tutto il territorio comunale				
Località con modello calotte					

Nota: (*) si tratta della località sede del municipio.

Frazione	Modello porta a porta (con PAYT)	Modello calotte	Modello stradale di prossimità
RU indiff.	porta a porta: 1v/7		
Forsu	porta a porta: 2vv/7		
Carta	porta a porta: 1v/7		
PL	porta a porta: 1v/7		
Pannolini/oni	porta a porta per utenze interessate: 2v/7 di cui una con RUI ed 1 in altro giorno		
Verde	porta a porta su chiamata con servizio settimanale		
Vetro	porta a porta: 1v/7		
Ingombranti/ RAEE	porta a porta su chiamata con servizio settimanale		
Tessili	cassonetti stradali, svuotamento mensile e porta a porta 4 passaggi/anno		
RUP (pile e farmaci)	contenitori dedicati, svuotamento quindicinale		

Postazione interrata: frazione - frequenza di svuotamento

RU indiff.	FORSU	Carta
PL	Vetro	

Flussi intercettati

	t/a	kg/(ab x a)
RU indifferenziato (*)	1.344	134
Terre da spazzamento (**)	158	16
Raccolta differenziata	3.049	303
RU Totale	4.550	453
% RD "aritmetica"		67,0%

(*) incluso ingombranti e terre di spazzamento a smaltimento

(**) terre di spazzamento a recupero

flussi delle raccolte differenziate

Frazioni	Totale t/a	Totale kg/(ab x a)
Forsu/verde	1.337	133
Carta	830	83
Plastica	24	2
PL	322	32
VPL	0	0
Vetro	296	29
Metalli	13	1
Legno	112	11
Tessili	65	6
RUP	2	0
Altro	48	5
Totale	3.049	303

Spazzamento

Tipologia	ore/anno
Spazzamento manuale - operatore con motocarro o similare, con attrezzature individuali (comprensive raccolta piccoli abbandoni)	1.610
Spazzamento combinato - autista con spazzatrice + operatore di supporto, con attrezzature individuali	1.248

Nota: le ore indicate sono da intendersi come "ore lorde" di servizio, comprensivo di percorrenze "non produttive".

Cestini gettacarte	n.	297 (*)
---------------------------	----	----------------

(*) Numero da sottoporre ad eventuale variante

Comune di Ponte Buggianese

Area Medio Bassa Densità

Previsioni di progetto - anno di riferimento: 2019

Popolazione residente	n.	8.919		Produzione RU totale	t/a	4.192
Utenze domestiche	n.	3.572		RD "aritmetica"	kg/(ab x a)	469,961
Utenze non domestiche	n.	438			%	71,1%

dato delle popolazione residenti al 01 gennaio 2018,

Utenze rilevate alla data del 31 dicembre 2018

Servizi previsti

	Modello porta a porta	Modello calotte	Modello stradale di prossimità		Postazione interrata (5 campane, di cui: 1 indiff., 1 FORSU, 1 carta, 1 PL, 1 vetro)	Compostaggio domestico (utenze domestiche) al 31/12/2018	
n. utenze dom	3.572	0	0				
% sul totale ut dom	100,0%	0,0%	0,0%		n.		134
n. utenze non dom	438	0	0				
% sul totale ut non dom	100,0%	0,0%	0,0%				
Località con modello pap	tutto il territorio comunale						
Località con modello calotte							

Nota: (*) si tratta della località sede del municipio.

Frazione	Modello porta a porta (con PAYT)	Modello calotte	Modello stradale di prossimità
RU indiff.	1 v/7		
Forsu	2 vv/7		
Carta	1 v/7		
PL	1 v/7		
Pannolini/oni	porta a porta per utenze interessate: 1-2 vv/7		
Verde	porta a porta, con servizio periodico - 104 passaggi/anno (max 3 colli da 100 lt) o su chiamata		
Vetro	campana stradale: 1 v/14		
Ingombranti/ RAEE	porta a porta su chiamata		
Tessili	cassonetti stradali, svuotamento mensile		
RUP (pile e farmaci)	contenitori dedicati, svuotamento quindicinale o a chiamata		

Postazione interrata: frazione - frequenza di svuotamento			
RU indiff.		FORSU	Carta
PL		Vetro	

Flussi intercettati

	t/a	kg/(ab x a)
RU indifferenziato (*)	1.130	127
Terre da spazzamento (**)	80	9
Raccolta differenziata	2.982	334
RU Totale	4.192	470
% RD "aritmetica"		71,1%

(*) incluso ingombranti e terre di spazzamento a smaltimento

(**) terre di spazzamento a recupero

flussi delle raccolte differenziate

Frazioni	Totale		Totale kg/(ab x a)
	t/a		
Forsu/verde	1.361		153
Carta	698		78
Plastica	0		0
PL	337		38
VPL	0		0
Vetro	369		41
Metalli	19		2
Legno	123		14
Tessili	47		5
RUP	1		0
Altro	27		3
Totale	2.982		334

Spazzamento

Tipologia	ore/anno
Spazzamento manuale - operatore con motocarro o similare, con attrezzature individuali (comprensive raccolta piccoli abbandoni)	624
Spazzamento combinato - autista con spazzatrice + operatore di supporto, con attrezzature individuali	656

Nota: le ore indicate sono da intendersi come "ore lorde" di servizio, comprensivo di percorrenze "non produttive".

Cestini gettacarte	n.	74 (*)
---------------------------	----	--------

Comune di Prato

Area ad elevata urbanizzazione

Previsioni di progetto - anno di riferimento: 2019

Popolazione residente	n.	193.325	Produzione RU totale	t/a	111.916
Utenze domestiche	n.	75.964		kg/(ab x a)	578.901
Utenze non domestiche	n.	14.282		RD "aritmetica"	%

dato della popolazione residenti al 01 gennaio 2018,

Utenze rilevate alla data del 30 settembre 2018

Servizi previsti

	Modello porta a porta	Modello calotte	Modello stradale di prossimità	Postazione interrata 2 postazioni così composte: - 1 rui - 1 forsu - 2 vetro - 1 rui - 1 mml - 2 vetro	Compostaggio domestico (utenze domestiche) al 31/12/2018	Integrazione al porta a porta
n. utenze dom	75.964	0	0			
% sul totale ut dom	100,0%	0,0%	0,0%	n.	2 n.	4.271
n. utenze non dom	14.282	0	0			
% sul totale ut non dom	100,0%	0,0%	0,0%			
Località con modello pap						
Località con modello calotte						

Nota: (*) si tratta della località sede del municipio.

Frazione	Modello porta a porta	Modello calotte	Modello stradale di prossimità
RU indiff.	porta a porta: 1v/7		
Forsu	porta a porta: 2vv/7 - Centro Storico 3vv/7 - attività di ristorazione Centro Storico e Macrolotto Zero 6vv/7		
Carta	porta a porta: 1v/7 - cartone Centro Storico 5vv/7		
PL	porta a porta: 1v/7 Centro Storico 4vv/7 - Macrolotto Zero 3vv/7		
Pannolini/oni	porta a porta per utenze interessate: 2vv/7 di cui 1 con RUI ed 1 in altro giorno		
Verde	porta a porta su chiamata con servizio settimanale		
Vetro	campana stradale 1v/14 - attività di ristorazione Centro Storico e Macrolotto Zero porta a porta 2v/7		
Ingombranti/ RAEE	porta a porta su chiamata con servizio settimanale		
Tessili	cassonetti stradali, svuotamento mensile e porta a porta 4 passaggi/anno		
RUP (pile e farmaci)	contenitori dedicati, svuotamento quindicinale		

Postazione interrata: frazione - frequenza di svuotamento			
RU indiff.	2vv/7	FORSU	2vv/7
PL	2vv/7	Vetro	

Flussi intercettati

	t/a	kg/(ab x a)
RU indifferenziato (*)	33.988	176
Terre da spazzamento (**)	2.239	12
Raccolta differenziata	75.689	392
RU Totale	111.916	579
% RD "aritmetica"		67,6%

(*) incluso ingombranti e terre di spazzamento a smaltimento

(**) terre di spazzamento a recupero

flussi delle raccolte differenziate

Frazioni	Totale t/a	Totale	Totale kg/(ab x a)
Forsu/Verde	27.812		144
Carta	24.867		129
Plastica	1.887		10
PL	7.476		39
VPL	0		0
Vetro	6.894		36
Metalli	378		2
Legno	4.807		25
Tessili	409		2
RUP	66		0
Altro	1.093		6
Totale	75.689		392

Spazzamento

Tipologia	ore/anno
Spazzamento manuale - operatore con motocarro o similare, con attrezzature individuali (comprensive raccolta piccoli abbandoni)	52.000
Spazzamento combinato - autista con spazzatrice + operatore di supporto, con attrezzature individuali	7.020
Spazzamento combinato - autista con spazzatrice + 2 operatori di supporto, con attrezzature individuali	21.480

Nota: le ore indicate sono da intendersi come "ore lorde" di servizio, comprensivo di percorrenze "non produttive".

Cestini gettacarte	n.	3.792 (*)
---------------------------	----	------------------

(*) Numero da sottoporre ad eventuale variante

Comune di Quarrata

Area Medio Bassa Densità

Previsioni di progetto - anno di riferimento: 2019

Popolazione residente	n.	26.460	Produzione RU totale	t/a	13.070
UtENZE domestiche	n.	10.731		kg/(ab x a)	493,949
UtENZE non domestiche	n.	2.199		RD "aritmetica"	%

dato della popolazione residenti al 01 gennaio 2018,

UtENZE rilevate alla data del 30 settembre 2018

Servizi previsti

	Modello porta a porta	Modello calotte	Modello stradale di prossimità		Postazione interrata (5 campane, di cui: 1 indiff., 1 FORSU, 1 carta,	Compostaggio domestico (utenze domestiche) al 31/12/2018	
n. utenze dom	10.731						
% sul totale ut dom	100,0%				n.	n.	664
n. utenze non dom	2.199						
% sul totale ut non dom	100,0%						
Località con modello pap	tutto il territorio comunale						
Località con modello calotte							

Nota: (*) si tratta della località sede del municipio.

Frazione	Modello porta a porta	Modello calotte	Modello stradale di prossimità
RU indiff.	porta a porta: 1v/7		
Forsu	porta a porta: 2vv/7		
Carta	porta a porta 1v/14		
PL	porta a porta: 1v/7		
Pannolini/oni	porta a porta per utenze interessate 2vv/7 di cui una con RUI ed una in altro giorno		
Verde	porta a porta su chiamata con servizio settimanale		
Vetro	porta a porta 1v/14		
Ingombranti/ RAE	porta a porta su chiamata con servizio settimanale		
Tessili	cassonetti stradali, svuotamento mensile e porta a porta 4 passaggi/anno		
RUP (pile e farmaci)	contenitori dedicati, svuotamento quindicinale		

Postazione interrata: frazione - frequenza di svuotamento			
RU indiff.		FORSU	Carta
PL		Vetro	

Flussi intercettati

	t/a	kg/(ab x a)
RU indifferenziato (*)	4.856	184
Terre da spazzamento (**)	110	4
Raccolta differenziata	8.104	306
RU Totale	13.070	494
% RD "aritmetica"		62,0%

(*) incluso ingombranti e terre di spazzamento a smaltimento

(**) terre di spazzamento a recupero

flussi delle raccolte differenziate

Frazioni	Totale t/a	Totale kg/(ab x a)
Forsu/verde	3.510	133
Carta	2.061	78
Plastica	140	5
PL	838	32
VPL	0	0
Vetro	839	32
Metalli	35	1
Legno	315	12
Tessili	18	1
RUP	23	1
Altro	324	12
Totale	8.104	306

Spazzamento

Tipologia	ore/anno
Spazzamento manuale - operatore con motocarro o similare, con attrezzature individuali (comprensive raccolta piccoli abbandoni)	2.288
Spazzamento combinato - autista con spazzatrice + operatore di supporto, con attrezzature individuali	384
Spazzamento combinato - autista con spazzatrice + 2 operatori di supporto, con attrezzature individuali	936

Nota: le ore indicate sono da intendersi come "ore lorde" di servizio, comprensivo di percorrenze "non produttive".

Cestini gettacarte	n.	177
---------------------------	-----------	------------

(*) Numero da sottoporre ad eventuale variante

Comune di Rignano sull'Arno

Area Medio Bassa Densità

Previsioni di progetto - anno di riferimento: 2019

Popolazione residente	n.	8.718	Produzione RU totale	t/a	3.953
UtENZE domestiche	n.	4.050		kg/(ab x a)	453,469
UtENZE non domestiche	n.	404		RD "aritmetica"	%

dato della popolazione residenti al 01 gennaio 2018,

Unteze rilevate alla data del 31 dicembre 2017

Servizi previsti

	Modello porta a porta	Modello calotte	Modello stradale		Postazione interrata (5 campane, di cui: 1 indiff., 1 FORSU, 1 carta,	Compostaggio domestico (utenze domestiche) al 31/12/2018	
n. utenze dom	425	1.693	1.932				
% sul totale ut dom	10,5%	41,8%	47,7%	n.		n.	-
n. utenze non dom	99	202	104				
% sul totale ut non dom	24,4%	49,9%	25,7%				
Località con modello pap							
Località con modello calotte							

Nota: (*) si tratta della località sede del municipio.

Frazione	Modello porta a porta	Modello calotte	Modello stradale
RU indiff.	1 v/7	2 vv/7	2 vv/7
Forsu	3 vv/7	2 vv/7	2 vv/7
Carta	1 v/7	2 vv/7	2 vv/7
PL(*)	1 v/7	1 v/7	1 v/7
Pannolini/oni	porta a porta per utenze interessate: 1 v/7		
Verde	porta a porta, con servizio periodico - 104 passaggi/anno (max 3 colli da 100 lt) o su chiamata		
Vetro	campana stradale: 1 v/21		
Ingombranti/ RAEE	porta a porta su chiamata		
Tessili	cassonetti stradali, svuotamento mensile		
RUP (pile e farmaci)	contenitori dedicati, svuotamento quindicinale		

* Nelle zone servite da modello stradale la campana è VPL

Postazione interrata: frazione - frequenza di svuotamento				
RU indiff.		FORSU	Carta	-
PL		Vetro		

Flussi intercettati

	t/a	kg/(ab x a)
RU indifferenziato (*)	1.519	174
Terre da spazzamento (**)	94	11
Raccolta differenziata	2.340	268
RU Totale	3.953	453
% RD "aritmetica"		59,2%

(*) incluso ingombranti e terre di spazzamento a smaltimento

(**) terre di spazzamento a recupero

flussi delle raccolte differenziate

Frazioni	Totale	
	t/a	kg/(ab x a)
Forsu/Verde	947	109
Carta	627,4	72
Plastica	7,2	1
PL	127,4	15
VPL	264,9	30
Vetro	104,7	12
Metalli	19,9	2
Legno	138,4	16
Tessili	8,9	1
RUP	9,1	1
Altro	84,4	10
Totale	2.340	268

Spazzamento

Tipologia	ore/anno
Spazzamento manuale - operatore con motocarro o similare, con attrezzature individuali (comprensive raccolta piccoli abbandoni)	1.959
Spazzamento combinato - autista con spazzatrice + operatore di supporto, con attrezzature individuali	1.152

Nota: le ore indicate sono da intendersi come "ore lorde" di servizio, comprensivo di percorrenze "non produttive".

Cestini gettacarte	n.	90 (*)
---------------------------	----	--------

(*) Numero fornito dal Comune da verificare

Comune di Sambuca Pistoiese

Area Montana / Decentrata

Previsioni di progetto - anno di riferimento: 2019

Popolazione residente	n.	1.605	Produzione RU totale	t/a	840
Utenze domestiche	n.	2.217		kg/(ab x a)	523,257
Utenze non domestiche	n.	70		RD "aritmetica"	%

dato delle popolazione residenti al 01 gennaio 2018,

Utenze rilevate alla data del 30 settembre 2018

Servizi previsti

	Modello porta a porta	Modello calotte	Modello stradale di prossimità	Modello stradale di prossimità	Postazione interrata (5 campane, di cui: 1 indiff., 1 FORSU, 1 carta, 1 PL, 1 vetro)	Compostaggio domestico (utenze domestiche) al 31/12/2018
n. utenze dom	0	0	0	2.217	n.	n.
% sul totale ut dom	0,0%	0,0%	0,0%	100,0%		166
n. utenze non dom	0	0	0	70		
% sul totale ut non dom	0,0%	0,0%	0,0%	100,0%		
Località con modello pap						
Località con modello calotte						

Nota: (*) si tratta della località sede del municipio.

Frazione	Modello porta a porta	Modello calotte	Modello stradale
RU indiff.			1 -3 vv/7
Forsu			1 v/7
Carta			1 v/7-14
PL			1 v/7-14
Pannolini/oni	-		
Verde	porta a porta su chiamata		
Vetro	campana stradale: 1v/21		
Ingombranti/ RAEE	porta a porta su chiamata		
Tessili	-		
RUP (pile e farmaci)	-		

Postazione interrata: frazione - frequenza di svuotamento

RU indiff.	-	FORSU	-	Carta	-
PL	v	Vetro	-		

Flussi intercettati

	t/a	kg/(ab x a)
RU indifferenziato (*)	561	349
Terre da spazzamento (**)	4	2
Raccolta differenziata	275	171
RU Totale	840	523
% RD "aritmetica"		32,8%

(*) incluso ingombranti e terre di spazzamento a smaltimento

(**) terre di spazzamento a recupero

flussi delle raccolte differenziate

Frazioni	Totale	Totale	Totale
	t/a		kg/(ab x a)
Forsu/Verde	24		15
Carta	64		40
Plastica	0		0
PL	74		46
VPL	0		0
Vetro	51		32
Metalli	13		8
Legno	35		22
Tessili	0		0
RUP	0,1		0
Altro	14		9
Totale	275		171

Spazzamento

Tipologia	ore/anno
Spazzamento manuale - operatore con motocarro o similare, con attrezzature individuali (comprensive raccolta piccoli abbandoni)	324
Spazzamento combinato - autista con spazzatrice + operatore di supporto, con attrezzature individuali	18

Nota: le ore indicate sono da intendersi come "ore lorde" di servizio, comprensivo di percorrenze "non produttive".

Cestini gettacarte	n.	44 (*)
---------------------------	-----------	---------------

Comune di San Casciano Val di Pesa

Area Medio Bassa Densità

Previsioni di progetto - anno di riferimento: 2019

Popolazione residente	n.	17.171		Produzione RU totale	t/a	7.778
Utenze domestiche	n.	8.272		kg/(ab x a)	452.951	
Utenze non domestiche	n.	1.253		RD "aritmetica"	%	71,7%

dato della popolazione residenti al 01 gennaio 2018,

Utenze rilevate alla data del 30 settembre 2018

Servizi previsti

	Modello porta a porta	Modello calotte	Modello stradale di prossimità	Postazione interrata (5 campane, di cui: 1 indiff., 1 FORSU, 1 carta,	Compostaggio domestico (utenze domestiche) al 31/12/2018
n. utenze dom	4.277	2.242	1.745		
% sul totale ut dom	51,7%	27,1%	21,1%	n.	n. 921
n. utenze non dom	788	124	341		
% sul totale ut non dom	62,9%	9,9%	27,2%		
Località con modello pap	Capoluogo (*), Cerbaia, Chiesanuova, La Romola				
Località con modello calotte	Capoluogo (*), Mercatale V.P.				

Nota: (*) si tratta della località sede del municipio.

Frazione	Modello porta a porta	Modello calotte	Modello stradale di prossimità
RU indiff.	1 vv/7	2 vv/7	2 vv/7; 3 vv/7 periodo estivo
Forsu	3 vv/7 U.D.; 3-6 vv/7 U.N.D.	2 vv/7; 3 vv/7 periodo estivo	2 vv/7
Carta	1 vv/7 U.D.; 2 vv/7 U.N.D.	2 vv/7	2 vv/7
PL	1 vv/7 U.D.; 1-3 vv/7 U.N.D.	1-2 vv/7	2 vv/7
Pannolini/oni	porta a porta per utenze interessate: 2 vv/7		
Verde	porta a porta su chiamata		
Vetro	campana stradale: 1 v/14		
Ingombranti/ RAEE	porta a porta su chiamata		
Tessili	cassonetti stradali, svuotamento quindicinale		
RUP (pile e farmaci)	contenitori dedicati, svuotamento quindicinale		

Postazione interrata: frazione - frequenza di svuotamento				
RU indiff.	-	FORSU	-	Carta
PL	-	Vetro	-	

Flussi intercettati

	t/a	kg/(ab x a)
RU indifferenziato (*)	2.169	126
Terre da spazzamento (**)	31	2
Raccolta differenziata	5.578	325
RU Totale	7.778	453
% RD "aritmetica"		71,7%

(*) incluso ingombranti e terre di spazzamento a smaltimento

(**) terre di spazzamento a recupero

flussi delle raccolte differenziate

Frazioni	Totale	
	t/a	kg/(ab x a)
Forsu/Verde	2.530	147
Carta	984,7	57
Plastica	10,4	1
PL	863,2	50
VPL	0,0	0
Vetro	507,2	30
Metalli	53,3	3
Legno	247,0	14
Tessili	80,5	5
RUP	27,4	2
Altro	274,4	16
Totale	5.578	325

Spazzamento

Tipologia	ore/anno
Spazzamento manuale - operatore con motocarro o similare, con attrezzature individuali (comprensive raccolta piccoli abbandoni)	6.616
Spazzamento combinato - autista con spazzatrice + operatore di supporto, con attrezzature individuali	2.567

Nota: le ore indicate sono da intendersi come "ore lorde" di servizio, comprensivo di percorrenze "non produttive".

Cestini gettacarte	n.	151 (*)
---------------------------	----	---------

(*) Numero da sottoporre ad eventuale variante

Comune di San Marcello Piteglio

Area Montana / Decentrata

Previsioni di progetto - anno di riferimento: 2019

Popolazione residente	n.	7.933	Produzione RU totale	t/a	4.421
Utenze domestiche	n.	9.800		kg/(ab x a)	557,255
Utenze non domestiche	n.	750		RD "aritmetica"	%

dato della popolazione residenti al 01 gennaio 2018,

Utenze rilevate alla data del 30 settembre 2018

Servizi previsti

	Modello porta a porta	Modello calotte	Modello stradale di prossimità	Modello stradale	Postazione interrata (5 campane, di cui: 1 indiff., 1 FORSU, 1 carta,	Compostaggio domestico (utenze domestiche) al 31/12/2018
n. utenze dom	0	0	0	9.800		
% sul totale ut dom	0,0%	0,0%	0,0%	100,0%	n.	445
n. utenze non dom	0	0	0	750		
% sul totale ut non dom	0,0%	0,0%	0,0%	100,0%		
Località con modello pap						
Località con modello calotte						

Nota: (*) si tratta della località sede del municipio.

Frazione	Modello porta a porta	Modello calotte	Modello stradale
RU indiff.			1 v/7 San Marcello - 3 vv/7 Piteglio
Forsu			1 v/14 San Marcello - 1 v/7 Piteglio
Carta			1 v/14 San Marcello - 1 v/7 Piteglio
PL			1 v/14 San Marcello - 1 v/7 Piteglio
Pannolini/oni			-
Verde			1 v/14 San Marcello - 1 v/7 Piteglio
Vetro	campana stradale: 1 v/21 San Marcello - 1v/7 Piteglio		
Ingombranti/ RAEE	porta a porta su chiamata		
Tessili	cassonetti stradali, svuotamento mensile		
RUP (pile e farmaci)	-		

Postazione interrata: frazione - frequenza di svuotamento

RU indiff.	FORSU	Carta
		-
PL	Vetro	

Flussi intercettati

	t/a	kg/(ab x a)
RU indifferenziato (*)	2.554	322
Terre da spazzamento (**)	23	3
Raccolta differenziata	1.844	232
RU Totale	4.421	557
% RD "aritmetica"		41,7%

(*) incluso ingombranti e terre di spazzamento a smaltimento

(**) terre di spazzamento a recupero

flussi delle raccolte differenziate

Frazioni	Totale	
	t/a	kg/(ab x a)
Forsu/Verde	608	77
Carta	480	61
Plastica	1	0
PL	333	42
VPL	0	0
Vetro	232	29
Metalli	34	4
Legno	100	13
Tessili	0	0
RUP	2,1	0
Altro	53	7
Totale	1.844	232

Spazzamento

Tipologia	ore/anno
Spazzamento manuale - operatore con motocarro o similare, con attrezzature individuali (comprensive raccolta piccoli abbandoni)	5.254
Spazzamento combinato - autista con spazzatrice + operatore di supporto, con attrezzature individuali	108

Nota: le ore indicate sono da intendersi come "ore lorde" di servizio, comprensivo di percorrenze "non produttive".

Cestini gettacarte	n.	245 (*)
---------------------------	-----------	----------------

(*) Numero da sottoporre ad eventuale variante

Comune di Scandicci

Area ad elevata urbanizzazione

Previsioni di progetto - anno di riferimento: 2019

Popolazione residente	n.	50.645	Produzione RU totale	t/a	25.692
UtENZE domestiche	n.	34.573		kg/(ab x a)	507.296
UtENZE non domestiche	n.	3.459		RD "aritmetica"	%

dato della popolazione residenti al 01 gennaio 2018,

Unteze rilevate alla data del 30 settembre 2018

Servizi previsti

	Modello porta a porta	Modello misto	Modello calotte	Modello stradale di prossimità	Postazione interrata (5 campane, di cui: 1 indiff., 1 FORSU, 1 carta,	Compostaggio domestico (utenze domestiche) al 31/12/2018
n. utenze dom	601	1.283	31.228	1.461		
% sul totale ut dom	1,7%	3,7%	90,3%	4,2%	n.	3 n.
n. utenze non dom	1.393	48	1.703	315		693
% sul totale ut non dom	40,3%	1,4%	49,2%	9,1%		
Località con modello pap						
Località con modello calotte						

Nota: (*) si tratta della località sede del municipio.

Frazione	Modello porta a porta	Modello calotte	Modello Misto
RU indiff.	1 v/7	1 v/7	1 v/7
Forsu	3 vv/7 U.D.; 3-6 vv/7 U.N.D.	2 vv/7	3 vv/7 U.D.; 3-6 vv/7 U.N.D.
Carta	1 v/7 U.D.; 2-3 vv/7 U.N.D.	2 vv/7	1 v/7 U.D.; 2-3 vv/7 U.N.D.
PL	1 v/7 U.D.; 3 vv/7 U.N.D.	2 vv/7	1 v/7 U.D.; 3 vv/7 U.N.D.
Pannolini/oni	porta a porta per utenze interessate: 1 v/7		
Verde	porta a porta su chiamata		
Vetro	campana stradale: 1 v/14		
Ingombranti/ RAEE	porta a porta su chiamata		
Tessili	cassonetti stradali, svuotamento mensile		
RUP (pile e farmaci)	contenitori dedicati, svuotamento quindicinale		

Postazione interrata: frazione - frequenza di svuotamento

RU indiff.	1 v/7	FORSU	2 vv/7	Carta	2 vv/7
PL	2 vv/7	Vetro	1 v/7		

Flussi intercettati

	t/a	kg/(ab x a)
RU indifferenziato (*)	8.172	161
Terre da spazzamento (**)	305	6
Raccolta differenziata	17.215	340
RU Totale	25.692	507
% RD "aritmetica"		67,0%

(*) incluso ingombranti e terre di spazzamento a smaltimento

(**) terre di spazzamento a recupero

flussi delle raccolte differenziate

Frazioni	Totale	
	t/a	kg/(ab x a)
Forsu/Verde	6.849	135
Carta	5.226,4	103
Plastica	191,8	4
PL	1.493,1	29
VPL	880,8	17
Vetro	668,8	13
Metalli	141,2	3
Legno	1.052,0	21
Tessili	158,6	3
RUP	49,5	1
Altro	504,1	10
Totale	17.215	340

Spazzamento

Tipologia	ore/anno
Spazzamento manuale - operatore con motocarro o similare, con attrezzature individuali (comprensive raccolta piccoli abbandoni)	19.947
Spazzamento combinato - autista con spazzatrice + 2 operatori di supporto, con attrezzature individuali	5.168

Nota: le ore indicate sono da intendersi come "ore lorde" di servizio, comprensivo di percorrenze "non produttive".

Cestini gettacarte	n.	754 (*)
---------------------------	-----------	----------------

(*) Numero da sottoporre ad eventuale variante

Comune di Scarperia - San Piero

Area Medio Bassa Densità

Previsioni di progetto - anno di riferimento: 2019

Popolazione residente	n.	12.170		Produzione RU totale	t/a	5.672
Utenze domestiche	n.	6.267		RD "aritmetica"	kg/(ab x a)	466.056
Utenze non domestiche	n.	742			%	73,7%

dato delle popolazione residenti al 01 gennaio 2018,

Utenze rilevate alla data del 30 settembre 2018

Servizi previsti

	Modello porta a porta	Modello calotte	Modello stradale di prossimità		Postazione interrata (5 campane, di cui: 1 indiff., 1 FORSU, 1 carta,	Compostaggio domestico (utenze domestiche) al 31/12/2018	
n. utenze dom	6.267	0	0				
% sul totale ut dom	100,0%	0,0%	0,0%	n.		n.	112
n. utenze non dom	742	0	0				
% sul totale ut non dom	100,0%	0,0%	0,0%				
Località con modello pap	tutto il territorio comunale						
Località con modello calotte							

Nota: (*) si tratta della località sede del municipio.

Frazione	Modello porta a porta (con PAYT)	Modello calotte	Modello stradale di prossimità
RU indiff.	1 v/7		
Forsu	2 vv/7		
Carta	1 v/7		
PL	1 v/7		
Pannolini/oni	porta a porta per utenze interessate: 1-2 vv/7		
Verde	porta a porta, con servizio periodico - 104 passaggi/anno (max 3 colli da 100 lt) o su chiamata		
Vetro	campana stradale: 1 v/14		
Ingombranti/ RAEE	porta a porta su chiamata		
Tessili	cassonetti stradali, svuotamento mensile		
RUP (pile e farmaci)	contenitori dedicati, svuotamento quindicinale o a chiamata		

Postazione interrata: frazione - frequenza di svuotamento

RU indiff.	-	FORSU	-	Carta	-
PL	-	Vetro	-		

Flussi intercettati

	t/a	kg/(ab x a)
RU indifferenziato (*)	1.265	104
Terre da spazzamento(**)	224	18
Raccolta differenziata	4.183	344
RU Totale	5.672	466
% RD "aritmetica"		73,7%

(*) incluso ingombranti e terre di spazzamento a smaltimento

(**) terre di spazzamento a recupero

flussi delle raccolte differenziate

Frazioni	Totale		Totale kg/(ab x a)
	t/a		
Forsu/verde	1.972		162
Carta	971		80
Plastica	5		0
PL	465		38
VPL	0		0
Vetro	518		43
Metalli	24		2
Legno	113		9
Tessili	27		2
RUP	5		0
Altro	83		7
Totale	4.183		344

Spazzamento

Tipologia	ore/anno
Spazzamento manuale - operatore con motocarro o similare, con attrezzature individuali (comprensive raccolta piccoli abbandoni)	4.774
Spazzamento combinato - autista con spazzatrice + operatore di supporto, con attrezzature individuali	1.086

Nota: le ore indicate sono da intendersi come "ore lorde" di servizio, comprensivo di percorrenze "non produttive".

Cestini gettacarte	n.	125 (*)
---------------------------	----	---------

(*) Numero da sottoporre ad eventuale variante

Comune di Serravalle Pistoiese

Area Medio Bassa Densità

Previsioni di progetto - anno di riferimento: 2019

Popolazione residente	n.	11.689	Produzione RU totale	t/a	3.690
Utenze domestiche	n.	4.766		kg/(ab x a)	315,720
Utenze non domestiche	n.	602		RD "aritmetica"	%

dato delle popolazione residenti al 01 gennaio 2018,

Utenze rilevate alla data del 30 settembre 2018

Servizi previsti

	Modello porta a porta	Modello calotte	Modello stradale di prossimità	Postazione interrata (5 campane, di cui: 1 indiff., 1 FORSU, 1 carta, 1 PL, 1 vetro)	Compostaggio domestico (utenze domestiche) al 31/12/2018
n. utenze dom	4.766	0	0		
% sul totale ut dom	100,0%	0,0%	0,0%	n.	614
n. utenze non dom	602	0	0		
% sul totale ut non dom	100,0%	0,0%	0,0%		
Località con modello pap	tutto il territorio comunale				
Località con modello calotte					

Nota: (*) si tratta della località sede del municipio.

Frazione	Modello porta a porta (con PAYT)	Modello calotte	Modello stradale di prossimità
RU indiff.	1 vv/7		
Forsu	2 vv/7		
Carta	1 vv/7		
PL	1 vv/7		
Pannolini/oni	porta a porta per utenze interessate: 1-2 vv/7		
Verde	porta a porta, con servizio periodico - 104 passaggi/anno (max 3 colli da 100 lt) o su chiamata		
Vetro	campana stradale: 1 vv/14		
Ingombranti/ RAEE	porta a porta su chiamata		
Tessili	cassonetti stradali, svuotamento quindicinale		
RUP (pile e farmaci)	contenitori dedicati, svuotamento quindicinale o a chiamata		

Postazione interrata: frazione - frequenza di svuotamento

RU indiff.	-	FORSU	-	Carta	-
PL	-	Vetro	-		

Flussi intercettati

	t/a	kg/(ab x a)
RU indifferenziato (*)	487	42
Terre da spazzamento (**)	62	5
Raccolta differenziata	3.141	269
RU Totale	3.690	316
% RD "aritmetica"		85,1%

(*) incluso ingombranti e terre di spazzamento a smaltimento

(**) terre di spazzamento a recupero

flussi delle raccolte differenziate

Frazioni	Totale t/a	Totale kg/(ab x a)
Forsu/Verde	1.643	141
Carta	591	51
Plastica	0	0
PL	406	35
VPL	0	0
Vetro	303	26
Metalli	10	1
Legno	103	9
Tessili	47	4
RUP	2	0
Altro	35	3
Totale	3.141	269

Spazzamento

Tipologia	ore/anno
Spazzamento manuale - operatore con motocarro o similare, con attrezzature individuali (comprensive raccolta piccoli abbandoni)	2.160
Spazzamento combinato - autista con spazzatrice + operatore di supporto, con attrezzature individuali	626

Nota: le ore indicate sono da intendersi come "ore lorde" di servizio, comprensivo di percorrenze "non produttive".

Cestini gettacarte	n.	102 (*)
---------------------------	-----------	----------------

(*) Numero da sottoporre ad eventuale variante

Comune di Sesto Fiorentino

Area ad Elevata Urbanizzazione

Previsioni di progetto - anno di riferimento: 2019

Popolazione residente	n.	49.091	Produzione RU totale	t/a	41.652
Utenze domestiche	n.	24.172		kg/(ab x a)	848,459
Utenze non domestiche	n.	2.925		RD "aritmetica"	%

dato delle popolazione residenti al 01 gennaio 2018,

Utenze rilevate alla data del 31 dicembre 2018

Servizi previsti

	Modello porta a porta	Modello calotte	Modello stradale	Postazione interrata (5 campane, di cui: 1 indiff., 1 FORSU, 1 carta, 1 PL, 1 vetro)	Compostaggio domestico (utenze domestiche) al 31/12/2018
n. utenze dom	19.458	0	4.714		
% sul totale ut dom	80,5%	0,0%	19,5%	n.	4 n.
n. utenze non dom	2.808	0	117		506
% sul totale ut non dom	96,0%	0,0%	4,0%		
Località con modello pap					
Località con modello calotte					

Nota: (*) si tratta della località sede del municipio.

Frazione	Modello porta a porta	Modello calotte	Modello stradale
RU indiff.	1 vv/7		6 vv/7
Forsu	2 vv/7 u.d. - 3 vv/7 u.d. centro - 2-4 vv/7 u.n.d.		2 vv/7
Carta	1 vv/7 u.d. - 1-2 vv/7 u.n.d.		3 vv/7
PL	1 vv/7 u.d. - 1-2 vv/7 u.n.d.		2 vv/7
Pannolini/oni	2 vv/7		
Verde	porta a porta su chiamata		
Vetro	porta a porta Monte Morello: 1 v/14		campana stradale: 1 v/14
Ingombranti/ RAEE	porta a porta su chiamata		
Tessili	cassonetti stradali, svuotamento mensile		
RUP (pile e farmaci)	contenitori dedicati, svuotamento quindicinale o a chiamata		

Postazione interrata: frazione - frequenza di svuotamento

RU indiff.	campana interrata: 2vv/7	FORSU	campana interrata: 3vv/7	Carta	-
PL	campana interrata: 1v/7	Vetro	campana interrata: 1v/14		

Flussi intercettati

	t/a	kg/(ab x a)
RU indifferenziato (*)	13.382	273
Terre da spazzamento (**)	711	14
Raccolta differenziata	27.559	561
RU Totale	41.652	848
% RD "aritmetica"		66,2%

(*) incluso ingombranti e terre di spazzamento a smaltimento

(**) terre di spazzamento a recupero

flussi delle raccolte differenziate

Frazioni	Totale t/a	Totale kg/(ab x a)
Forsu/Verde	5.652	115,140
Carta	15.610	317,989
Plastica	593	12,076
PL	588	11,972
VPL	1.670	34,026
Vetro	588	11,972
Metalli	98	1,998
Legno	1.081	22,010
Tessili	79	1,603
RUP	59,7	1,217
Altro	1.540	31,377
Totale	27.559	561,381

Spazzamento

Tipologia	ore/anno
Spazzamento manuale - operatore con motocarro o similare, con attrezzature individuali (comprensive raccolta piccoli abbandoni)	14.275
Spazzamento combinato - autista con spazzatrice + 2 operatori di supporto, con attrezzature individuali	6.222

Nota: le ore indicate sono da intendersi come "ore lorde" di servizio, comprensivo di percorrenze "non produttive".

Cestini gettacarte	n.	747 (*)
---------------------------	-----------	----------------

(*) Numero da sottoporre ad eventuale variante

Comune di Signa

Area Medio Alta Densità

Previsioni di progetto - anno di riferimento: 2019

Popolazione residente	n.	18.901	Produzione RU totale	t/a	10.854
Utenze domestiche	n.	8.041		kg/(ab x a)	574,270
Utenze non domestiche	n.	1.183	RD "aritmetica"	%	52,9%

dato della popolazione residenti al 01 gennaio 2018,

Utenze rilevate alla data del 31 dicembre 2018

Servizi previsti

	Modello porta a porta	Modello misto	Modello stradale		Postazione interrata (5 campane, di cui: 1 indiff., 1 FORSU, 1 carta,	Compostaggio domestico (utenze domestiche) al 31/12/2018	
n. utenze dom	3.216	4.825	0				
% sul totale ut dom	40,0%	60,0%	0,0%	n.		n.	233
n. utenze non dom	1.183	0	0				
% sul totale ut non dom	100,0%	0,0%	0,0%				
Località con modello pap							
Località con modello calotte							

Nota: (*) si tratta della località sede del municipio.

Frazione	Modello porta a porta	Modello misto	Modello stradale
RU indiff.	1 v/7	2 vv/7	
Forsu	1 v/7	3 vv/7	
Carta	1 v/7 u.d. - 1-2 vv/7 u.n.d.		
PL	1 v/7 u.d. - 1-2 vv/7 u.n.d.		
Pannolini/oni	porta a porta per utenze interessate: 1 v/7		
Verde	porta a porta su chiamata		
Vetro	campana stradale: 1 v/14		
Ingombranti/ RAEE	porta a porta su chiamata		
Tessili	cassonetti stradali, svuotamento mensile		
RUP (pile e farmaci)	contenitori dedicati, svuotamento quindicinale o a chiamata		

Postazione interrata: frazione - frequenza di svuotamento

RU indiff.	-	FORSU	-	Carta
PL	-	Vetro	-	

Flussi intercettati

	t/a	kg/(ab x a)
RU indifferenziato (*)	4.658	246
Terre da spazzamento (**)	452	24
Raccolta differenziata	5.745	304
RU Totale	10.854	574
% RD "aritmetica"		52,9%

(*) incluso ingombranti e terre di spazzamento a smaltimento

(**) terre di spazzamento a recupero

flussi delle raccolte differenziate

Frazioni	Totale		Totale kg/(ab x a)
	t/a		
Forsu/Verde	2.218		117,370
Carta	1.543		81,632
Plastica	8		0,419
PL	711		37,635
VPL	430		22,740
Vetro	116		6,144
Metalli	53		2,801
Legno	368		19,449
Tessili	80		4,251
RUP	17,0		0,901
Altro	200		10,587
Totale	5.745		303,929

Spazzamento

Tipologia	ore/anno
Spazzamento manuale - operatore con motocarro o similare, con attrezzature individuali (comprensive raccolta piccoli abbandoni)	9,644
Spazzamento combinato - autista con spazzatrice + operatore di supporto, con attrezzature individuali	1,975

Nota: le ore indicate sono da intendersi come "ore lorde" di servizio, comprensivo di percorrenze "non produttive".

Cestini gettacarte	n.	73 (*)
--------------------	----	--------

(*) Numero da sottoporre ad eventuale variante

Comune di Tavarnelle Val di Pesa

Area Medio Bassa Densità

Previsioni di progetto - anno di riferimento: 2019

Popolazione residente	n.	7.753	Produzione RU totale	t/a	4.814
UtENZE domestiche	n.	3.759		kg/(ab x a)	620.957
UtENZE non domestiche	n.	812		RD "aritmetica"	%

dato della popolazione residenti al 01 gennaio 2018,
 Unteze rilevate alla data del 30 settembre 2018

Servizi previsti

	Modello porta a porta	Modello calotte	Modello stradale di prossimità	Postazione interrata (5 campane, di cui: 1 indiff., 1 FORSU, 1 carta,	Compostaggio domestico (utenze domestiche) al 31/12/2018
n. utenze dom	966	2.060	733		
% sul totale ut dom	25,7%	54,8%	19,5%	n.	538
n. utenze non dom	356	280	176		
% sul totale ut non dom	43,8%	34,5%	21,7%		
Località con modello pap	Area Industriale (Sambuca V.P.), Noce, Bonazza, San Donato, Badia a Passignano				
Località con modello calotte	Capoluogo (*)				

Nota: (*) si tratta della località sede del municipio.

Frazione	Modello porta a porta	Modello calotte	Modello stradale di prossimità
RU indiff.	1 vv/7	2 vv/7	2 vv/7
Forsu	3 vv/7 U.D.: 3-6 vv/7 U.N.D.	2 vv/7	2 vv/7 (3 vv/7 nel periodo estivo)
Carta	1 vv/7 U.D.: 1-3 vv/7 U.N.D.	2 vv/7	2 vv/7
PL	1 vv/7 U.D.: 1-3 vv/7 U.N.D.	1-2 vv/7	2 vv/7
Pannolini/oni	porta a porta per utenze interessate: 1 vv/7		
Verde	porta a porta su chiamata		
Vetro	campana stradale: 1 v/14		
Ingombranti/ RAEE	porta a porta su chiamata		
Tessili	cassonetti stradali, svuotamento mensile		
RUP (pile e farmaci)	contenitori dedicati, svuotamento quindicinale		

Postazione interrata: frazione - frequenza di svuotamento				
RU indiff.		FORSU	Carta	-
PL		Vetro		

Flussi intercettati

	t/a	kg/(ab x a)
RU indifferenziato (*)	1.035	134
Terre da spazzamento (**)	69	9
Raccolta differenziata	3.710	478
RU Totale	4.814	621
% RD "aritmetica"		77,1%

(*) incluso ingombranti e terre di spazzamento a smaltimento
 (**) terre di spazzamento a recupero

flussi delle raccolte differenziate

Frazioni	Totale	
	t/a	kg/(ab x a)
Forsu/Verde	1.148	148
Carta	1.214	157
Plastica	7	1
PL	646	83
VPL	0	0
Vetro	426	55
Metalli	17	2
Legno	141	18
Tessili	32	4
RUP	12	1
Altro	69	9
Totale	3.710	478

Spazzamento

Tipologia	ore/anno
Spazzamento manuale - operatore con motocarro o similare, con attrezzature individuali (comprensive raccolta piccoli abbandoni)	3.173
Spazzamento combinato - autista con spazzatrice + operatore di supporto, con attrezzature individuali	1.020

Nota: le ore indicate sono da intendersi come "ore lorde" di servizio, comprensivo di percorrenze "non produttive".

Cestini gettacarte	n.	155 (*)
---------------------------	----	---------

(*) Numero da sottoporre ad eventuale variante

Comune di Uzzano

Area Medio Bassa Densità

Previsioni di progetto - anno di riferimento: 2019

Popolazione residente	n.	5.722	Produzione RU totale	t/a	2.726
Utenze domestiche	n.	2.565		kg/(ab x a)	476,358
Utenze non domestiche	n.	272		RD "aritmetica"	%

dato delle popolazione residenti al 01 gennaio 2018,

Utenze rilevate alla data del 31 dicembre 2017

Servizi previsti

	Modello porta a porta	Modello calotte	Modello stradale di prossimità	Postazione interrata (5 campane, di cui: 1 indiff., 1 FORSU, 1 carta, 1 PL, 1 vetro)	Compostaggio domestico (utenze domestiche) al 31/12/2018
n. utenze dom	2.565	0	0		
% sul totale ut dom	100,0%	0,0%	0,0%	n.	8
n. utenze non dom	272	0	0		
% sul totale ut non dom	100,0%	0,0%	0,0%		
Località con modello pap	tutto il territorio comunale				
Località con modello calotte					

Nota: (*) si tratta della località sede del municipio.

Frazione	Modello porta a porta (con PAYT)	Modello calotte	Modello stradale di prossimità
RU indiff.	1 v/7		
Forsu	2 vv/7		
Carta	1 v/7		
PL	1 v/7		
Pannolini/oni	porta a porta per utenze interessate: 1-2 vv/7		
Verde	porta a porta, con servizio periodico - 104 passaggi/anno (max 3 colli da 100 lt) o su chiamata		
Vetro	campana stradale: 1 v/14		
Ingombranti/ RAEE	porta a porta su chiamata		
Tessili	cassonetti stradali, svuotamento mensile		
RUP (pile e farmaci)	contenitori dedicati, svuotamento quindicinale o a chiamata		

Postazione interrata: frazione - frequenza di svuotamento

RU indiff.	FORSU	Carta
-	-	-
PL	Vetro	
-	-	

Flussi intercettati

	t/a	kg/(ab x a)
RU indifferenziato (*)	727	127
Terre da spazzamento (**)	44	8
Raccolta differenziata	1.955	342
RU Totale	2.726	476
% RD "aritmetica"		71,7%

(*) incluso ingombranti e terre di spazzamento a smaltimento

(**) terre di spazzamento a recupero

flussi delle raccolte differenziate

Frazioni	Totale	Totale	Totale
	t/a	kg/(ab x a)	kg/(ab x a)
Forsu/verde	904		158
Carta	383		67
Plastica	0,04		0
PL	250		44
VPL	0		0
Vetro	278		49
Metalli	16		3
Legno	102		18
Tessili	0,00000		0
RUP	0,3		0
Altro	21		4
Totale	1.955		342

Spazzamento

Tipologia	ore/anno
Spazzamento manuale - operatore con motocarro o similare, con attrezzature individuali (comprensive raccolta piccoli abbandoni)	761
Spazzamento combinato - autista con spazzatrice + operatore di supporto, con attrezzature individuali	417

Nota: le ore indicate sono da intendersi come "ore lorde" di servizio, comprensivo di percorrenze "non produttive".

Cestini gettacarte	n.	36 (*)
---------------------------	----	--------

(*) Numero da sottoporre ad eventuale variante

Comune di Vaglia

Area Medio Bassa Densità

Previsioni di progetto - anno di riferimento: 2019

Popolazione residente	n.	5.134	Produzione RU totale	t/a	2.000
Utenze domestiche	n.	2.954		kg/(ab x a)	389,520
Utenze non domestiche	n.	159		RD "aritmetica"	%

dato della popolazione residenti al 01 gennaio 2018,

Utenze rilevate alla data del 30 settembre 2018

Servizi previsti

	Modello porta a porta	Modello calotte	Modello stradale di prossimità	Postazione interrata (5 campane, di cui: 1 indiff., 1 FORSU, 1 carta,	Compostaggio domestico (utenze domestiche) al 31/12/2018
n. utenze dom	2.954	0	0		
% sul totale ut dom	100,0%	0,0%	0,0%	n.	31
n. utenze non dom	159	0	0		
% sul totale ut non dom	100,0%	0,0%	0,0%		
Località con modello pap	Tutto il territorio comunale				
Località con modello calotte					

Nota: (*) si tratta della località sede del municipio.

Frazione	Modello porta a porta	Modello calotte	Modello stradale di prossimità
RU indiff.	1 v/7		
Forsu	2 vv/7		
Carta	1 v/7		
PL	1 v/7		
Pannolini/oni	porta a porta per utenze interessate: 1-2 vv/7		
Verde	porta a porta, con servizio periodico - 104 passaggi/anno (max 3 colli da 100 lt) o su chiamata		
Vetro	campana stradale: 1 v/14		
Ingombranti/ RAEE	porta a porta su chiamata		
Tessili	cassonetti stradali, svuotamento mensile		
RUP (pile e farmaci)	contenitori dedicati, svuotamento quindicinale o a chiamata		

Postazione interrata: frazione - frequenza di svuotamento			
RU indiff.		FORSU	Carta
PL		Vetro	-

Flussi intercettati

	t/a	kg/(ab x a)
RU indifferenziato (*)	706	138
Terre da spazzamento (**)	18	3
Raccolta differenziata	1.276	248
RU Totale	2.000	390
% RD "aritmetica"		63,79%

(*) incluso ingombranti e terre di spazzamento a smaltimento

(**) terre di spazzamento a recupero

flussi delle raccolte differenziate

Frazioni	Totale	
	t/a	kg/(ab x a)
Forsu/Verde	617	120
Carta	208	41
Plastica	2,6	1
PL	139	27
VPL	0	0
Vetro	207	40
Metalli	9	2
Legno	48	9
Tessili	14	3
RUP	2	0
Altro	29	6
Totale	1.276	248

Spazzamento

Tipologia	ore/anno
Spazzamento manuale - operatore con motocarro o similare, con attrezzature individuali (comprensive raccolta piccoli abbandoni)	1.554
Spazzamento combinato - autista con spazzatrice + operatore di supporto, con attrezzature individuali	342

Nota: le ore indicate sono da intendersi come "ore lorde" di servizio, comprensivo di percorrenze "non produttive".

Cestini gettacarte	n.	57 (*)
---------------------------	----	--------

(*) Numero da sottoporre ad eventuale variante

Comune di Vaiano

Area Medio Bassa Densità

Previsioni di progetto - anno di riferimento: 2019

Popolazione residente	n.	10.068		Produzione RU totale	t/a	5.139
Utenze domestiche	n.	5.911		RD "aritmetica"	kg/(ab x a)	510,407
Utenze non domestiche	n.	547			%	65,8%

dato delle popolazioni residenti al 01 gennaio 2018,

Utenze rilevate alla data del 30 settembre 2018

Servizi previsti

	Modello porta a porta	Modello calotte	Modello stradale di prossimità	Postazione interrata (5 campane, di cui: 1 indiff., 1 FORSU, 1 carta,	Compostaggio domestico (utenze domestiche) al 31/12/2018
n. utenze dom	5.911				
% sul totale ut dom	100,0%			n.	n. 897
n. utenze non dom	547				
% sul totale ut non dom	100,0%				
Località con modello pap	tutto il territorio comunale				
Località con modello calotte					

Nota: (*) si tratta della località sede del municipio.

Frazione	Modello porta a porta (con PAYT)	Modello calotte	Modello stradale di prossimità
RU indiff.	porta a porta: 1v/7		
Forsu	porta a porta: 2vv/7		
Carta	porta a porta: 1v/7		
PL	porta a porta: 1v/7		
Pannolini/oni	porta a porta per utenze interessate 2vv/7 di cui una con RUI ed una in altro giorno		
Verde	porta a porta su chiamata con servizio settimanale		
Vetro	porta a porta 1v/14		
Ingombranti/ RAEE	porta a porta su chiamata con servizio settimanale		
Tessili	cassonetti stradali, svuotamento mensile e porta a porta 4 passaggi/anno		
RUP (pile e farmaci)	contenitori dedicati, svuotamento mensile		

Postazione interrata: frazione - frequenza di svuotamento			
RU indiff.	FORSU	Carta	
PL	Vetro		

Flussi intercettati

	t/a	kg/(ab x a)
RU indifferenziato (*)	1.661	165
Terre da spazzamento (**)	95	9
Raccolta differenziata	3.383	336
RU Totale	5.139	510
% RD "aritmetica"		65,8%

(*) incluso ingombranti e terre di spazzamento a smaltimento

(**) terre di spazzamento a recupero

flussi delle raccolte differenziate

Frazioni	Totale	Totale	Totale
	t/a		kg/(ab x a)
Forsu/verde	1.227		122
Carta	990		98
Plastica	69		7
PL	296		29
VPL	0		0
Vetro	296		29
Metalli	65		6
Legno	200		20
Tessili	53		5
RUP	5		1
Altro	181		18
Totale	3.383		336

Spazzamento

Tipologia	ore/anno
Spazzamento manuale - operatore con motocarro o similare, con attrezzature individuali (comprensive raccolta piccoli abbandoni)	1.818
Spazzamento combinato - autista con spazzatrice + operatore di supporto, con attrezzature individuali	960

Nota: le ore indicate sono da intendersi come "ore lorde" di servizio, comprensivo di percorrenze "non produttive".

Cestini gettacarte	n.	119 (*)
---------------------------	----	----------------

(*) Numero da sottoporre ad eventuale variante

Comune di Vernio

Area Medio Bassa Densità

Previsioni di progetto - anno di riferimento: 2019

Popolazione residente	n.	6.048	Produzione RU totale	t/a	2.308
UtENZE domestiche	n.	3.849		kg/(ab x a)	381.651
UtENZE non domestiche	n.	346		RD "aritmetica"	%

dato della popolazione residenti al 01 gennaio 2018,
UtENZE rilevate alla data del 30 settembre 2018

Servizi previsti

	Modello porta a porta	Modello calotte	Modello stradale di prossimità	Postazione interrata (5 campane, di cui: 1 indiff., 1 FORSU, 1 carta,	Compostaggio domestico (utenze domestiche) al 31/12/2018	
n. utenze dom						
% sul totale ut dom				n.	n.	672
n. utenze non dom						
% sul totale ut non dom						
Località con modello pap	tutto il territorio comunale					
Località con modello calotte						

Nota: (*) si tratta della località sede del municipio.

Frazione	Modello porta a porta (con PAYT)	Modello calotte	Modello stradale di prossimità
RU indiff.	porta a porta: 1v/7		
Forsu	porta a porta: 2vv/7		
Carta	porta a porta: 1v/7		
PL	porta a porta: 1v/7		
Pannolini/oni	porta a porta per utenze interessate 2vv/7 di cui una con RUI ed una in altro giorno		
Verde	porta a porta su chiamata con servizio settimanale		
Vetro	campana stradale 1v/21		
Ingombranti/ RAE	porta a porta su chiamata con servizio settimanale		
Tessili	cassonetti stradali, svuotamento mensile e porta a porta 4 passaggi/anno		
RUP (pile e farmaci)	contenitori dedicati, svuotamento mensile		

Postazione interrata: frazione - frequenza di svuotamento			
RU indiff.		FORSU	Carta
PL		Vetro	

Flussi intercettati

	t/a	kg/(ab x a)
RU indifferenziato (*)	800	132
Terre da spazzamento (**)	43	7
Raccolta differenziata	1.465	242
RU Totale	2.308	382
% RD "aritmetica"		63,5%

(*) incluso ingombranti e terre di spazzamento a smaltimento
(**) terre di spazzamento a recupero

flussi delle raccolte differenziate

Frazioni	Totale	
	t/a	kg/(ab x a)
Forsu/verde	585	97
Carta	286	47
Plastica	32	5
PL	149	25
VPL	0	0
Vetro	194	32
Metalli	19	3
Legno	81	13
Tessili	21	4
RUP	3	0
Altro	95	16
Totale	1.465	242

Spazzamento

Tipologia	ore/anno
Spazzamento manuale - operatore con motocarro o similare, con attrezzature individuali (comprensive raccolta piccoli abbandoni)	1.248
Spazzamento combinato - autista con spazzatrice + operatore di supporto, con attrezzature individuali	288

Nota: le ore indicate sono da intendersi come "ore lorde" di servizio, comprensivo di percorrenze "non produttive".

Cestini gettacarte	n.	121
---------------------------	-----------	------------

Comune di Vicchio

Area Medio Bassa Densità

Previsioni di progetto - anno di riferimento: 2019

Popolazione residente	n.	8.183	Produzione RU totale	t/a	3.308
Utenze domestiche	n.	4.000		kg/(ab x a)	404,309
Utenze non domestiche	n.	411		RD "aritmetica"	%

dato della popolazione residenti al 01 gennaio 2018,

Utenze rilevate alla data del 30 settembre 2018

Servizi previsti

	Modello porta a porta	Modello calotte	Modello stradale di prossimità	Postazione interrata (5 campane, di cui: 1 indiff., 1 FORSU, 1 carta,	Compostaggio domestico (utenze domestiche) al 31/12/2018
n. utenze dom	4.000	0	0		
% sul totale ut dom	100,0%	0,0%	0,0%	n.	-
n. utenze non dom	411	0	0		
% sul totale ut non dom	100,0%	0,0%	0,0%		
Località con modello pap	Tutto il territorio comunale				
Località con modello calotte					

Nota: (*) si tratta della località sede del municipio.

Frazione	Modello porta a porta	Modello calotte	Modello stradale di prossimità
RU indiff.	1 v/7		
Forsu	2 vv/7		
Carta	1 v/7		
PL	1 v/7		
Pannolini/oni	porta a porta per utenze interessate: 1-2 vv/7		
Verde	porta a porta, con servizio periodico - 104 passaggi/anno (max 3 colli da 100 lt) o su chiamata		
Vetro	campana stradale: 1 v/14		
Ingombranti/ RAEE	porta a porta su chiamata		
Tessili	cassonetti stradali, svuotamento mensile		
RUP (pile e farmaci)	contenitori dedicati, svuotamento quindicinale o a chiamata		

Postazione interrata: frazione - frequenza di svuotamento				
RU indiff.	-	FORSU	-	Carta
PL	-	Vetro	-	

Flussi intercettati

	t/a	kg/(ab x a)
RU indifferenziato (*)	921	113
Terre da spazzamento (**)	63	8
Raccolta differenziata	2.324	284
RU Totale	3.308	404
% RD "aritmetica"		70,3%

(*) incluso ingombranti e terre di spazzamento a smaltimento

(**) terre di spazzamento a recupero

flussi delle raccolte differenziate

Frazioni	Totale	
	t/a	kg/(ab x a)
Forsu/Verde	1.058	129
Carta	546	67
Plastica	6	1
PL	219	27
VPL	0	0
Vetro	263	32
Metalli	27	3
Legno	118	14
Tessili	11	1
RUP	6	1
Altro	70	9
Totale	2.324	284

Spazzamento

Tipologia	ore/anno
Spazzamento manuale - operatore con motocarro o similare, con attrezzature individuali (comprensive raccolta piccoli abbandoni)	3.068
Spazzamento combinato - autista con spazzatrice + operatore di supporto, con attrezzature individuali	624

Nota: le ore indicate sono da intendersi come "ore lorde" di servizio, comprensivo di percorrenze "non produttive".

Cestini gettacarte	n.	57 (*)
---------------------------	----	--------

(*) Numero da sottoporre ad eventuale variante

Comune di Vinci

Area Medio Bassa Densità

Previsioni di progetto - anno di riferimento: 2019

Popolazione residente	n.	14.650	Produzione RU totale	t/a	6.900
Utenze domestiche	n.	6.046		kg/(ab x a)	470.997
Utenze non domestiche	n.	985		RD "aritmetica"	%

dato della popolazione residenti al 01 gennaio 2018,
Utenze rilevate alla data del 30 settembre 2018

Servizi previsti

	Modello porta a porta	Modello calotte	Modello stradale di prossimità		Postazione interrata (5 campane, di cui: 1 indiff., 1 FORSU, 1 carta,	Compostaggio domestico (utenze domestiche) al 31/12/2018	
n. utenze dom	6.046	0	0				
% sul totale ut dom	100,0%	0,0%	0,0%		n.	n.	449
n. utenze non dom	985	0	0				
% sul totale ut non dom	100,0%	0,0%	0,0%				
Località con modello pap	tutto il territorio comunale						
Località con modello calotte							

Nota: (*) si tratta della località sede del municipio.

Frazione	Modello porta a porta (con PAYT)	Modello calotte	Modello stradale di prossimità
RU indiff.	1 v/7		
Forsu	2 vv/7		
Carta	1 v/7		
PL	1 v/7		
Pannolini/oni	porta a porta per utenze interessate: 1-2 vv/7		
Verde	porta a porta, con servizio periodico - 104 passaggi/anno (max 3 colli da 100 lt) o su chiamata		
Vetro	campana stradale: 1 v/14		
Ingombranti/ RAEE	porta a porta su chiamata		
Tessili	punti presidiati, svuotamento settimanale		
RUP (pile e farmaci)	contenitori dedicati, svuotamento quindicinale		

Postazione interrata: frazione - frequenza di svuotamento			
RU indiff.		FORSU	Carta
PL		Vetro	

Flussi intercettati

	t/a	kg/(ab x a)
RU indifferenziato	988	67
Terre da spazzamento	219	15
Raccolta differenziata	5.693	389
RU Totale	6.900	471
% RD "aritmetica"		82,5%

flussi delle raccolte differenziate

Frazioni	Totale	
	t/a	kg/(ab x a)
Forsu/verde	2.777	190
Carta	1.241	85
Plastica	32	2
PL	704	48
VPL	0	0
Vetro	477	33
Metalli	38	3
Legno	249	17
Tessili	24	2
RUP	17	1
Altro	135	9
Totale	5.693	389

Spazzamento

Tipologia	ore/anno
Spazzamento manuale - operatore con motocarro o similare, con attrezzature individuali (comprensive raccolta piccoli abbandoni)	4.212
Spazzamento combinato - autista con spazzatrice + operatore di supporto, con attrezzature individuali	1.721

Nota: le ore indicate sono da intendersi come "ore lorde" di servizio, comprensivo di percorrenze "non produttive".

Cestini gettacarte	n.	227 (*)
---------------------------	----	---------

(*) Numero da sottoporre ad eventuale variante

ATO TOSCANA CENTRO
Autorità per il servizio di gestione integrata dei rifiuti urbani

P.E.F. 2019
ALLEGATO IMPIANTI
TRASFERITI

**Polo impiantistico di
Trattamento Meccanico Biologico
e Compostaggio
di Case Passerini
Comune di Sesto Fiorentino - FI**

SCHEDA TECNICA

ATO TOSCANA CENTRO
Autorità per il servizio di gestione integrata dei rifiuti urbani

INDICE

1. PREMESSA.....	4
2. AUTORIZZAZIONI VIGENTI	4
3. SINTESI DESCRITTIVA DELL'IMPIANTO.....	5
3.1. Descrizione del processo.....	5
3.2. Rifiuti trattati e prodotti dai trattamenti – aspetti quali/quantitativi.....	6
3.3. Caratteristiche delle componenti impiantistiche	7

1. PREMESSA

La presente scheda tecnica viene redatta prima del trasferimento del polo impiantistico di Case Passerini al Gestore di ambito (delibera di Assemblea ATO Toscana Centro n.5 del 24 aprile 2013) e pertanto riporta la situazione a tale momento (anno 2013), descrivendo le autorizzazioni e le caratteristiche dell'impianto quando ancora questo è gestito dal gestore uscente, nel caso in questione Quadrifoglio s.p.a.

Il polo impiantistico di "Case Passerini" include:

- impianto di trattamento meccanico biologico del Rifiuto Urbano (RU) indifferenziato residuo
- impianto di compostaggio FORSU

L'impianto è localizzato nel comune di Sesto Fiorentino (Loc. Case Passerini) a confine con i comuni di Campi Bisenzio e Firenze; è stato realizzato nel periodo 1993-1996; successivamente (2004 – 2006) si sono effettuati importanti interventi di adeguamento impiantistico.

Le planimetrie allegata (Allegato VI D1.1) riportano l'inquadramento territoriale e l'estratto catastale del comune di Sesto Fiorentino (Fogli 46, 47 – Part. 592, 593).

2. AUTORIZZAZIONI VIGENTI

Il regime autorizzativo vigente alla data di redazione della presente scheda (anno 2013), è quello del D.Lgs. 59/2005 (Autorizzazione Integrata Ambientale - Atto Dirigenziale n. 3902 del 18.11.2009 della Provincia di Firenze: "Modifica dell'Autorizzazione Integrata Ambientale, ai sensi del D.Lgs. 59/2005, per l'esercizio dell'attività IPPC COD.5.3: "Impianti per l'eliminazione dei rifiuti non pericolosi Allegato IIA della Direttiva 75/442/CEE ai punti D8, D9 con capacità superiore a 50 tonn. al giorno" per l'impianto (ISC – Impianto Selezione e compostaggio) ubicato nel comune di Sesto F.no., in Loc. Case Passerini, via del Pantano n.379).

I quantitativi autorizzati per le Attività 1 e 2 sono pari complessivamente a: 680 t/g pari a 20.400 t/mese e 244.800 t/a; precisando che i quantitativi massimi giornalieri sono da considerarsi quantitativi medi in relazione alla raccolta che avviene in modo discontinuo nei vari giorni della settimana.

- Attività 1: Stazione di trasferimento di Rifiuti Solidi Urbani e Speciali Assimilabili agli Urbani:
 - a) Deposito preliminare (D15) di RSU e RS Assimilabili da avviare a smaltimento per:
 - RSU e RSAU: 230 t/g medie pari a 7.000 t/mese
 - b) Messa in riserva (R13) di rifiuti speciali non pericolosi costituiti da "imballaggi in materiali misti" da avviare a recupero per:
 - rifiuti speciali non pericolosi "imballaggi in materiali misti": 380 t/d pari a 11.400 t/mese.
- Attività 2: Selezione e compostaggio di Rifiuti Solidi Urbani e Speciali Assimilabili agli Urbani e di Rifiuti organici provenienti dalla raccolta differenziata:
- Messa in riserva (R13) di Rifiuti Solidi Urbani e Speciali Assimilabili agli Urbani da avviare a recupero per:
 - RSU e RSAU: 300 t/g pari a 9.000 t/mese e 108.000 t/anno. Il quantitativo è aumentato sino a concorrere alla quantità massima di 530 t/g nel caso che l'Attività 1 al punto a. sia non attiva o sia parzialmente attiva.

- Messa in riserva (R13) di rifiuti organici provenienti dalla raccolta differenziata da avviare ad operazioni di recupero per:
 - Rifiuti organici da raccolta differenziata: 188 t/g pari a 5.640 t/mese e 67.680 t/a
- Messa in riserva (R13) di rifiuti vegetali da potature da avviare ad operazioni di recupero per:
 - Rifiuti vegetali: 50 t/g pari a 1.500 t/mese e 18.000 t/a
- Attività n.3 Recupero (R3) di Rifiuti Solidi Urbani e Rifiuti Speciali Assimilabili agli Urbani, rifiuti organici provenienti dalla raccolta differenziata e di rifiuti vegetali, di cui all'Attività n.2 punti a.,b., e c., e secondo i quantitativi autorizzati per le attività n. 1 e n.2.

L'autorizzazione 3902/2009, ed gli atti autorizzativi, di seguito indicati, modificati dalla suddetta 3902, sono in allegato alla presente (Allegato VI D1.2).

- Atto Dirigenziale 4192/2007 e relativi Allegati 1 e 2
- Atto Dirigenziale 2989/2008
- Atto Dirigenziale 4091/2008
- Atto Dirigenziale 3092/2009

3. SINTESI DESCRITTIVA DELL'IMPIANTO

Nell'attuale configurazione l'impianto vede la presenza di tre linee di selezione del rifiuto indifferenziato ed una sezione dedicata alla valorizzazione agronomica dei materiali organici da raccolta differenziata.

La planimetria allegata, Allegato VI D1.3, riporta le superfici dell'intero polo impiantistico oggetto di trasferimento al Gestore di ambito; sono individuate le aree dedicate alle diverse attività di selezione/stabilizzazione e di compostaggio nonché la linea di produzione CDR/CSS. Nella planimetria sono altresì riportati i punti di emissione dei presidi ambientali (emissioni in atmosfera).

3.1. Descrizione del processo

Attività svolte e caratteristiche delle diverse sezioni

Trattamento meccanico biologico RU indifferenziato residuo

La selezione è finalizzata alla separazione della frazione organica da quella combustibile che, con successive sezioni impiantistiche di raffinazione porta alla produzione di CDR, alla separazione di metalli ed alla produzione di scarti di processo.

Le lavorazioni sul *rifiuto indifferenziato* residuo sono così condotte. I rifiuti urbani indifferenziati vengono conferiti direttamente dai mezzi di raccolta nella fossa rifiuti, da qui ripresi a mezzo di carroponente dotato di benna a polipo e triturati mediante trituratori mono o bialbero. I rifiuti triturati transitano sotto un deferrizzatore magnetico, quindi sono immessi nel vaglio rotante, con foratura da 60 mm, per la separazione secco - umido. Il materiale umido passante dal foro di 60 mm, dopo ulteriore deferrizzazione viene inviato al reparto di compostaggio, dove 5 biocelle appositamente dedicate trasformano tale materiale in FOS (Frazione Organica Stabilizzata) secondo un processo di maturazione regolato attraverso immissione di aria e controllo dei parametri di processo (temperatura, ossigeno, umidità).

Il materiale stabilizzato viene avviato a recupero (R11) in sostituzione di quota parte della terra di copertura giornaliera di discariche.

Il materiale di sopravaglio, costituito in gran parte da materiale combustibile, può avere diverse destinazioni, le principali sono:

- Frazione Secca (CER 191212), destinata, dopo pressatura per ottimizzazione trasporto, a smaltimento in discarica o, ove possibile, a recupero energetico (combustione diretta o avvio ad altri impianti per l'effettuazione di ulteriori lavorazioni finalizzate a produzione CDR);
- Produzione di CDR (CER 191210) attraverso ulteriori lavorazioni (raffinazione e separazione aeraulica); il CDR prodotto è utilizzato in impianti di recupero energetico dedicati o in cementifici (combustibile sostitutivo di quota parte del combustibile fossile).

Un ulteriore flusso di rifiuti (in caso di produzione di CDR) è rappresentato dal flusso di scarti (circa il 25% del flusso originariamente trattato per produrre CDR) da collocare in discarica.

Sezione impianto di compostaggio della Frazione organica da RD

I rifiuti organici provenienti dai circuiti delle raccolte differenziate vengono sottoposti ad una triturazione, miscelandoli ai rifiuti vegetali in modo da formare un materiale della giusta porosità e struttura per essere sottoposto al processo aerobico. Mediante pala meccanica la miscela viene immessa nelle 9 biocelle dedicate a questa tipologia di rifiuto per il processo di compostaggio. Successivamente alla fase di maturazione (condotta in attigui capannoni chiusi) il materiale viene raffinato e posto in stoccaggio in attesa delle analisi che certifichino il rispetto dei valori analitici necessari per l'utilizzo in agricoltura come "ammendante compostato misto".

Tutte le attività sia di trattamento del Rifiuto indifferenziato che del processo di compostaggio sono asservite da una complessa impiantistica per il trattamento delle arie esauste di processo (scrubbers e biofiltri) e successiva emissione in atmosfera.

3.2. Rifiuti trattati e prodotti dai trattamenti – aspetti quali/quantitativi

I rifiuti trattati dall'impianto nel periodo 2010 – 2012 sono i seguenti:

Sezione di pretrattamento (selezione meccanica e stabilizzazione)

	2010	2011	2012
Ingressi	114.405	115.461	112.079
20 03 01	113.435	110.495	107.362
19 12 12	4.727	5.029	4.716
Uscite	114.405	115.461	112.079
Scarti	28.572	27.635	26.997
Sottovaglio	24.108	29.914	23.778
di cui FOP*	820	12.717	9.831

	<i>FOS</i>	23.288	17.197	13.947
Sopravaglio		48.085	49.220	50.210
	<i>di cui CDR/CSS</i>	15.203	11.243	10.637
	<i>Frazione Secca/CSS</i>	32.882	37.977	39.573
Metalli Ferromagnetici		430	391	353
Giacenze, perdite e differenze		13.210	8.301	10.741

* FOP: Frazione organica putrescibile

Sezione compostaggio matrici organiche

	2010	2011	2012
Ingressi FORSU	36.811	38.685	42.074
Uscite	36.811	38.685	42.074
<i>di cui: Ammendante misto</i>	5.274	6.943	5.273
<i>Scarti</i>	17.750	12.748	16.480
<i>Giacenze, perdite e differenze</i>	13.787	18.994	20.321
	2010	2011	2012
Ingressi sfalci e potature	13.565	12.158	10.611
Uscite	13.565	12.158	10.611
<i>di cui: Ammendante verde</i>	2.455	2.559	3.554
<i>Legno</i>	3.571	5.156	2.132
<i>Giacenze, perdite e differenze</i>	7.539	4.443	4.925

I materiali in uscita vengono analizzati sulla base delle frequenze stabilite dal PMA dell'AIA.

Nell'Allegato VI D1.4 si riportano Certificati Analitici di FOS, Compost, Ammendante Compostato Misto e CDR effettuati nell'anno 2012.

3.3. Caratteristiche delle componenti impiantistiche

La tabella seguente riporta le caratteristiche salienti (modello ed anno di acquisto) delle principali componenti impiantistiche presenti presso il polo impiantistico di Case Passerini.

Nome macchina	Costruttore	modello	matricola	Codice interno	Anno acquisto
Carroponte con benna 1	SAMO	Gru a ponte	FI-285/95		1995
Carroponte con benna 2	SAMO	Gru a ponte	FI-286/95		1995
Carroponte con benna 3	SAMO	Gru a ponte bitrave	00/200105/FI		2001
Trituratore primario	Vecoplan	VVZ 250 TT			2012
Trituratore primario	Vecoplan	VGZ 250	7349 010		2004
Trituratore primario	Doppstadt	Mammut DW 3080 E1		E1-056	1999
Linea selezione 1	Degremont	vaglio (Reiter & Crippa)			2001
Linea selezione 2	Degremont	vaglio (Reiter & Crippa)			2002
Linea selezione 3	Degremont	vaglio (Torricelli)			2003
Raffinatore 1	Vecoplan	VNZ300			2001
Raffinatore 2	Vecoplan	VNZ300			2002
Raffinatore 3	Vecoplan	VNZ300			2003
Pressa stazionaria Utilizzata per RSU e carta	TE.MA	100.10R.225	1010228999		1999
Pressa stazionaria 1 per CDR e CSS	FAES	HTR-13516001			
Pressa stazionaria 2 per CDR e CSS	FAES	HTR-13516001	54011101		2004
Pellettrizzatrice	Degremont (CPM Italia)				
14 biocelle	Ecomaster				2007
Trituratore per organico	Doppstadt	Buffalo DW 3060 E1		E1-030	
Linea raffinazione	Ecomaster (Bonera)				
Trituratore per ramaglie	Doppstadt	AK420 PROFI			
Trituratore per ramaglie	Doppstadt	AK430 PROFI	W0943021932/07383	383	11/03
Vaglio Mobile per ammendante	Doppstadt	SM 518 PROFI	W09522213W2/07466	459	12/98
Escavatore cingolato	Fiat	Hitachi 135-UR			
Pala gommata	Fiat	Kobelco 110	603617		
Pala gommata	Fiat	Kobelco 170	471090		
Pala gommata	Liebherr	554	453/13742		
Pala gommata	Liebherr	556	23201		
Pala gommata	Liebherr	556	23982		
Sollevatore gommato	Liebherr	A316 Litronic	1041/58405		2012
Carrello Elevatore	Jungherich	DFG 50 CS			2002

Carrello Elevatore	Jungherich	DFG 50 CS GE-400Z	FN307935		
Carrello Elevatore	Nonni	Yale 45HG	C839N03263K		
Carrello Elevatore	Nonni	Yale 60VX	D878E01569K		
Carrello Elevatore	Hyster	J3.00XM	A216A02257T		

I principali interventi manutentivi effettuati in tempi recenti sono i seguenti:

- manutenzione straordinaria pressa FAES 2 - luglio 2012
- manutenzione straordinaria raffinatore Vecoplan 3 - settembre 2012
- sostituzione raffinatore Vecoplan 1 - gennaio 2013
- manutenzione straordinaria trituratore primario Vecoplan VGZ 250 – settembre 2012
- manutenzione straordinaria carpenteria vaglio raffinazione – settembre 2012
- manutenzione straordinaria carpenteria linea selezione 1 – ottobre 2012
- manutenzione straordinaria estrattore alimentazione raffinazione - febbraio 2012
- manutenzione straordinaria benne – ottobre 2012
- manutenzione straordinaria carroponete 2 - giugno 2013
- rifacimento fondo fossa rifiuti - agosto 2013
- manutenzione straordinaria scrubber 4, 5, 6, e 7 - gennaio/aprile 2013

**Impianto di
Discarica
di Case Passerini
Comune di Sesto Fiorentino - FI**

SCHEDA TECNICA

ATO TOSCANA CENTRO
Autorità per il servizio di gestione integrata dei rifiuti urbani

INDICE

1. PREMESSA.....	12
2. AUTORIZZAZIONI VIGENTI	12
3. SINTESI DESCRITTIVA DELL'IMPIANTO.....	13
3.1. Rifiuti smaltiti nel periodo 2010 - 2012	14
3.2. Caratteristiche dei mezzi operativi e delle principali attrezzature.....	14

4. PREMESSA

La presente scheda tecnica viene redatta prima del trasferimento dell'impianto di discarica di Case Passerini al Gestore di ambito (delibera di Assemblea ATO Toscana Centro n.5 del 24 aprile 2013) e pertanto riporta la situazione a tale momento (anno 2013), descrivendo quindi le autorizzazioni e le caratteristiche dell'impianto quando ancora questo è gestito dal gestore uscente, nel caso in questione Quadrifoglio s.p.a..

L'impianto è localizzato in parte nel comune di Sesto Fiorentino (Loc. Case Passerini) ed in parte nel comune di Campi Bisenzio.

Le planimetrie allegate (All VI D2.1) riportano l'inquadramento territoriale e l'estratto catastale del comune di Sesto Fiorentino (Foglio 46 – Part. 49, 520, 522, 523, 543, 544, 549, 553, 560, 569, 591, 594, 595, 588, 589) e del comune di Campi Bisenzio (Foglio 17 – Part. 146, 295, 320, 321).

5. AUTORIZZAZIONI VIGENTI

Si tratta di un impianto di discarica di cui all'attività categoria IPPC 5.4 dell'Allegato VIII ai sensi del D.Lgs. n. 152/2006 Parte Seconda Titolo III-bis.

L'autorizzazione vigente è l'Atto 4294 del 21.12.2007: "Revoca ed Autorizzazione Integrata Ambientale, aggiornamento di modifica non sostanziale del precedente Atto 3588/07 per le attività di categoria 5 dell'Allegato 1 del D.Lgs. 59/05, cod.5.4."

Con tale atto vengono sostituite le autorizzazioni esistenti autorizzando Quadrifoglio Spa all'esercizio dell'impianto ai sensi del D.Lgs. 152/2006.

I seguenti atti sono stati successivamente emanati ad integrazione dell'AIA in vigore:

- Atto 1337/08 Integrazione delle autorizzazioni sostituite con l'AIA ed approvazione del progetto e delle modalità gestionali relative all'ulteriore fabbisogno di terra necessaria per le opere di ingegneria, di gestione ordinaria, di opere manutenzione ordinaria delle coperture in fase di gestione post – operativa della discarica;
- Atto 63/09 Integrazione dell'Allegato 2 "Piano di monitoraggio e controllo" dell'Atto 4294/07;
- Atto 2362/09 Modifica progettuale relativa alla realizzazione del solaio di copertura del serbatoio di accumulo 2 del percolato;
- Atto 497/10 svincolo polizza fideiussorie;
- Atto 3478/10 Modifiche progettuali relative al ciclo idraulico dell'impianto di pretrattamento del percolato ed alla realizzazione di nuovo serbatoio in vetroresina;
- Atto 3779/10 Modifica del punto 3 dell'Allegato 1 dell'Atto 4294/07 relativa al quantitativo di acque reflue scaricate;
- Atto 4078/11 Modifica del punto 3 e del punto 6 dell'Allegato 1 dell'Atto 4294/07 relativa al quantitativo di acque reflue scaricate ed alla procedura per l'interruzione dell'immissione del refluo in fognatura; revoca del precedente Atto 3779/10;
- Atto 1932/11 Modifica del punto 3 dell'Allegato 1 dell'Atto 4294/07 relativa al quantitativo di acque reflue scaricate, così come modificato dall'Atto 4078/11;

- Atto 1980/11 Ulteriori prescrizioni da inserire nell'Allegato tecnico n.1, al comparto ambientale n.3 emissioni in acqua, relative al crono programma di scadenza delle modifiche proposte con l'Atto 3478/10 e sui controlli da effettuare sui reflui trattati dall'impianto di pretrattamento del percolato a seguito delle modifiche realizzate;
- Atto 1065/13 Autorizzazione alla manutenzione straordinaria dei pozzi esistenti di captazione del biogas e all'eventuale realizzazione di 8 nuovi pozzi.

Copia della seguenti autorizzazioni sono in allegato alla presente scheda tecnica (All VI D2.2):

- Atto 4294 del 21.12.2007 e relativi allegati
- Atto 1337 del 4.4.2008
- Atto 63 del 12.1.2009
- Atto 2362 del 7.7.2009

La documentazione relativa alla richiesta di rinnovo autorizzazione sarà resa disponibile ai concorrenti nel corso del sopralluogo.

6. SINTESI DESCRITTIVA DELL'IMPIANTO

La planimetria allegata, (All. VI D2.3), riporta la superficie complessiva dell'area di discarica.

La capacità autorizzata complessiva di rifiuti è pari ad una volumetria di circa 2.600.000 mc. L'ultimo 5° modulo di discarica è in fase di esaurimento.

La capacità residua al dic. 2012 è stimata pari a ca.46.000 mc.

La discarica è dotata di rete di captazione e recupero del biogas costituita da:

- 120 pozzi di captazione
- impianto di recupero energetico del biogas della potenza installata di 3,9 MWe
- 2 torce ad alta temperatura da 1000 Nmc/h ciascuna

Il sistema di drenaggio del percolato è costituito da una rete che convoglia i liquami a:

- parco stoccaggio costituito da 5 serbatoi in cls dotati di vasche di contenimento per complessivi 1.500 mc di capacità di stoccaggio e relativo sistema di pompaggio
- serbatoio aggiuntivo in vetroresina (capacità 50 mc)
- impianto di pretrattamento biologico del percolato di potenzialità pari a 60.000 mc/a con scarico in fognatura (deroga per taluni parametri);

Nell'area sono presenti:

- un laghetto per contenimento acque di irrigazione e supporto antincendio della capacità di ca 5.000 mc
- un pozzo artesiano della profondità di 200 m

Il sistema di controllo delle acque sotterranee conta sui seguenti presidi:

- 10 piezometri della profondità di 10 m
- 3 piezometri della profondità di 30 m

Infine nel perimetro dell'impianto sono presenti:

- edificio servizi ed uffici su due livelli
- locale officina per piccoli interventi di manutenzione
- gruppo elettrogeno da 70 KVA

6.1. Rifiuti smaltiti nel periodo 2010 - 2012

I rifiuti conferiti all'impianto nel periodo 2010 – 2012 sono i seguenti

	2010	2011	2012
Rifiuti urbani (t/a)	6.624	2.075	6.084

6.2. Caratteristiche dei mezzi operativi e delle principali attrezzature

Risultano in dotazione all'impianto i seguenti mezzi operativi:

- Autocarro da cava Fiat 330 tre assi
- Lavastrade – autobotte Iveco
- Compattatore per rifiuti Hanomag D66
- 2 Escavatori cingolati Benati 3.22
- Apripista cingolato Fiat Hitachi
- 2 Pale cingolate Liebherr LR-632
- Compattatore per rifiuti Bomag 601

Tra le altre attrezzature presenti si segnalano:

- 1 prefabbricato ad uso guardiania
- 6 prefabbricati ad uso maestranze e locale tecnico
- 3 prefabbricati ad uso magazzino
- 1 impianto lavaggio ruote
- 1 impianto irrigazione
- 5 deodorizzatori mobili
- 2 generatori elettrici portatili
- 1 compressore stradale
- 1 compressore da officina
- 1 macchina per saldatura tubazioni in PEAD del tipo testa - testa
- 1 macchina per saldatura tubazioni in PEAD con giunzione effettuata con manicotto elettrico
- 8 cilindri forma in metallo per la realizzazione dei pozzi verticali di estrazione del biogas in corso d'opera

- 1 benna con pinza per la movimentazione dei rifiuti imballati
- 1 benna per polipo per movimentazione dei materiali sfusi
- 1 benna per la realizzazione di fossi a sezione trapezoidale

**Impianto di
Trattamento Meccanico Biologico
Dano
Comune di Pistoia - PT**

SCHEDA TECNICA

ATO TOSCANA CENTRO
Autorità per il servizio di gestione integrata dei rifiuti urbani

INDICE

1. PREMESSA.....	18
2. AUTORIZZAZIONI VIGENTI	18
3. SINTESI DESCRITTIVA DELL'IMPIANTO.....	19
3.1. Descrizione del processo.....	19
3.2. Rifiuti trattati e prodotti dai trattamenti – aspetti quali/quantitativi.....	21
3.3. Caratteristiche delle componenti impiantistiche ed interventi recenti	21

7. PREMESSA

La presente scheda tecnica viene redatta prima del trasferimento al Gestore di ambito (delibera di Assemblea ATO Toscana Centro n.5 del 24 aprile 2013) dell'impianto di trattamento meccanico biologico "DANO" ubicato in Comune di Pistoia in Via Toscana, 256 e pertanto riporta la situazione a tale momento (anno 2013), descrivendo quindi le autorizzazioni e le caratteristiche dell'impianto quando ancora questo è gestito dal gestore uscente, nel caso in questione Publiambiente s.p.a.

I dati catastali di riferimento per il complesso impiantistico trasferito sono i seguenti:

- Particelle catastali 72-73 del foglio 240 Comune di Pistoia.

8. AUTORIZZAZIONI VIGENTI

L'impianto opera in virtù di una Autorizzazione Integrata Ambientale (Atto Unico SUAP Comune di Pistoia n.1474 del 30.11.2011: Provvedimento unico abilitante a: Atto di modifica provvedimento SUAP n.19418 del 28.03.2008 Aggiornamento Autorizzazione Integrata Ambientale per modifica non sostanziale rilasciato sulla base dell'Ordinanza n.1653 del 04.11.2011 della Provincia di Pistoia Servizio Tutela dell'Ambiente).

Il Polo impiantistico è costituito da un impianto di trattamento meccanico biologico (DANO) e da una stazione ecologica. Risultano autorizzate le seguenti attività:

- D8 Trattamento biologico non specificato altrove nel presente allegato, che dia origine a composti o a miscugli che vengono eliminati secondo uno dei procedimenti elencati nei punti da D1 a D12 (attività effettuata presso l'impianto DANO).
- D13 Raggruppamento preliminare prima di una delle operazioni di cui ai punti da D1 a D12 (attività effettuata presso la stazione ecologica)
- D15 Deposito preliminare prima di una delle operazioni di cui ai punti da D1 a D14 (attività effettuata presso la stazione ecologica)
- R13 Messa in riserva di rifiuti per sottoporli a una delle operazioni indicate nei punti da R1 a R12 (attività effettuata presso la stazione ecologica)

Le attività autorizzate sono riconducibili a:

- trattamento meccanico biologico RU: le quantità autorizzate per attività D15 (Deposito preliminare) ammontano a 156 t/g; la capacità di trattamento dell'impianto è pari a 140 t/g;
- stazione ecologica: le quantità autorizzate per attività R13 (Deposito preliminare) ammontano a oltre 250 t); dei quantitativi massimi stoccabili in R13 70 sono rappresentati dal CER 200201 Rifiuti biodegradabili.

Copia dell'autorizzazione Atto Unico n.19418 del 28.03.2008 è allegata alla presente (All. VI D3.1).

Nel settembre 2012 è stata presentata istanza di rinnovo dell'AIA suddetta (la relativa documentazione è allegata alla presente All. VI D3.1).

La planimetria allegata, All. VI D3.2, riporta le superfici dell'intero polo impiantistico di Via Toscana oggetto di trasferimento al futuro nuovo gestore; sono individuate le aree dedicate alle diverse attività.

Le aree funzionali e i processi lavorativi che si svolgono nell'impianto sono di seguito sinteticamente descritti:

- Area ricezione e individuazione destino dei rifiuti conferiti: in quest'area si trova la *pesa*, di fronte alla portineria (livello 0). Da qui il materiale viene suddiviso nelle varie aree di stoccaggio a seconda della natura del rifiuto.
- Area scarico del R.S.U. costituita da una Fossa Grande per la raccolta di RSU con *tritatore* e *nastri trasportatori* che portano il materiale ai due *cilindri biostabilizzatori* e al *rotovaglio*. Questa zona include:
 - Rampe di carico per la Fossa Grande che raccoglie il materiale (Livello 0);
 - Cabina di controllo da cui il personale controlla il carico della Fossa Grande tramite 2 *carriponte con benna a polipo* e dove sono presenti le zone di controllo tramite monitor. Questo locale si trova al livello rialzato (Livello 2).
 - Area *cilindri biostabilizzatori* (Livello 0);
 - *AIA meccanizzata* per la maturazione finale della F.O.S. (Livello 0) è l'area adibita all'accumulo, stoccaggio e maturazione del materiale organico proveniente dal processo di vagliatura, dopo la separazione dalla materia non organica che viene invece trasportata in discarica tramite walking floor.

Sono inoltre presenti:

- locale uffici (Livello 0);
- locale spogliatoi (Livello 0);
- officina (Livello 0) di cui l'attrezzatura più rilevante è una piattaforma mobile
- biofiltro a letto vivo (Livello 0).

Nella parte esterna inoltre sono individuate le seguenti zone:

- piazzale per la movimentazione dei materiali per la raccolta differenziata (legno, ferro....);
- zona adibita al carico della FOS.

9. SINTESI DESCRITTIVA DELL'IMPIANTO

9.1. Descrizione del processo

L'avvio dell'esercizio dell'impianto risale alla fine degli anni '60 (configurazione con un solo cilindro rotativo di potenzialità 50 t/g); nel 1990 l'impianto è stato ampliato con la dotazione del secondo cilindro (di potenzialità pari a 90 t/g) ed ulteriori interventi di ammodernamento. Nel 1996 è stata messa in esercizio l'attuale aia di maturazione che ha subito importanti interventi di ammodernamento dall'anno 1999 (tamponamento, realizzazione impianto di aspirazione e trattamento arie esauste).

In tempi recenti sono stati realizzati interventi di dismissione dei cilindri rotativi e di sostituzione degli stessi con adeguate aie di maturazione (alla data di redazione del presente documento è stato dismesso un cilindro rotante ed è stata realizzata un'aia di maturazione; sono previsti nuovi interventi nel corso dei prossimi mesi); tali interventi sono finalizzati a garantire una maggiore efficienza del processo di stabilizzazione aerobica della componente organica del rifiuto indifferenziato.

Attività svolte e caratteristiche delle diverse sezioni

Trattamento meccanico biologico RU indifferenziato residuo

Le lavorazioni di trattamento meccanico biologico nell'impianto "DANO" prevedevano originariamente la stabilizzazione del rifiuto con la successiva separazione della parte organica (sottovaglio) dal resto (sovravaglio secco); entrambi i flussi sono destinati a discarica.

Il rifiuto urbano indifferenziato dopo triturazione veniva caricato nei due reattori cilindrici rotanti di maturazione:

- il più piccolo, la cui installazione risale agli anni '60, ha una portata di 500 q ed un ingombro di 25m x 3,50m;
- il più grande, di più recente costruzione anni '90, ha una portata di 900 q ed un ingombro di 41 m x 3,70 m.

Il rifiuto alimentato ai reattori, sottoposto ad una spinta iniziale, percorreva tutta la lunghezza dei cilindri in condizioni aerobiche garantite dall'aspirazione d'aria dall'esterno; il tempo di permanenza all'interno dei reattori era di circa 3 gg. Le caratteristiche di esotermicità del processo (temperature di circa 55 - 60 °C) garantivano l'attivazione dei processi di degradazione della componente organica; la stabilizzazione della componente organica (dopo vagliatura in uscita dai cilindri), si completava poi in apposite aie di maturazione.

L'area di maturazione, chiamata aia meccanizzata, consiste in un capannone suddiviso in una serie di 6 corridoi isolati (dei quali attualmente 5 statici ed 1 dinamica con insufflaggio di aria dal basso) la dimensioni è pari a circa 6,5 m x 3 m con altezza 3 m) chiusi da serrande che vengono aperte solo per garantire le operazioni di movimentazione del materiale.

In tempi recenti sono state realizzate importanti modifiche impiantistiche finalizzate ad una ottimizzazione del processo di stabilizzazione attraverso la dismissione dei cilindri rotanti. L'istanza di rinnovo AIA del settembre 2012 si propone proprio l'ottenimento di autorizzazione ad esercire l'impianto superando anche l'impiego del secondo cilindro rotante.

Nella planimetria allegata (All. VI D3.2) è riportato un estratto dalla documentazione di rinnovo AIA che illustra il layout dell'impianto nella futura configurazione.

Tutto l'impianto è completamente chiuso e mantenuto in depressione per limitare l'emissione di sostanze odorigene. Il sistema è infatti mantenuto sotto costante aspirazione attraverso bocchette disposte in più tratti dell'impianto di trattamento.

Le aree di lavorazione sono presidiate da un sistema di aspirazione che convoglia le arie esauste ad un sistema di depurazione (sistema di abbattimento con umidificatore ad acqua, biofiltro statico e biofiltro vivo), prima di essere rilasciate in atmosfera; il biofiltro a letto vivo è diviso in due vasche di Lunghezza circa 21 m, Larghezza circa 10 m e Altezza : 2,50 m per un totale di 395 metri cubi e una portata di 22.000 Nmc/ora cadauno. Il letto del biofiltro viene rinnovato circa ogni tre anni.

Stazione ecologica

Nell'area della Stazione ecologica è effettuato lo stoccaggio differenziato dei diversi materiali in cassoni scarrabili o fusti/cisterne/ecotank a seconda delle tipologie di rifiuto conferite. Sono presenti cassoni scarrabili, su pavimentazione industriale, del tipo chiuso, aperto o autocompattante. Lo stoccaggio a terra avviene su pavimentazione industriale; i rifiuti Pericolosi sono stoccati in locale dedicato chiuso.

9.2. Rifiuti trattati e prodotti dai trattamenti – aspetti quali/quantitativi

I rifiuti trattati dall'impianto meccanico biologico nel periodo 2010 – 2012 ed i prodotti dei trattamenti sono i seguenti:

	2010	2011	2012
INPUT RU	38.876	34.222	32.655
OUTPUT Sovvallo	26.753	23.424	24.638
OUTPUT Sottovaglio stabilizzato	10.786	9.423	6.952

I flussi di rifiuti in uscita dai suddetti trattamenti sono conferiti in via esclusiva a discarica per rifiuti non pericolosi.

La FOS prodotta presso l'impianto DANO viene analizzata con cadenza mensile; in allegato si riportano certificati analitici (prove effettuate nel 2012) relativi alla FOS – Frazione Organica Stabilizzata prodotta dai trattamenti (All VI D3.3).

9.3. Caratteristiche delle componenti impiantistiche ed interventi recenti

Nel seguito sono descritte le caratteristiche salienti delle principali componenti impiantistiche:

- La bilancia pesa è una bilancia elettronica di marca Coop. Bilanciai, modello EV2002-40T con portata 40.000 Kg e divisione 10 Kg. La verifica di tale strumento avviene ogni 3 anni e l'ultima verifica è stata effettuata nell'ottobre 2010;
- Il trituratore è un Bison DW 2560 E Doppstadt a rullo elettrico, anno di fabbricazione 2002, anno di acquisto 2003;
- I nastri trasportatori attualmente funzionanti all'interno dell'impianto sono pari a 10 unità;
- Il rotovaglio VR2000 è stato costruito dalla ditta Norma, anno di fabbricazione e di acquisto 2011 con le seguenti caratteristiche tecniche-dimensionali:

lunghezza totale max 7580 mm, larghezza totale max 2750 mm, altezza totale (compreso telaio di sostegno) max 5200 mm, larghezza della tramoggia di carico 2000 mm, 2 motori di potenza 5,5 KW e velocità di rotazione di 1400 giri/min mentre le caratteristiche del tamburo di vagliatura sono: lunghezza min 5500 mm, diametro min 2000 mm, dimensione fori circolari 60 mm, percentuale di foratura del tamburo 111 fori/mq, velocità di rotazione (regolabile con inverter) 4/10 giri/min.

- Sono presenti 2 carriponte, dei quali 1 è di riserva in caso di malfunzionamento dell'altro, da 4 ton con anno di messa in esercizio 1988 che negli anni scorsi hanno subito una importante manutenzione;
- piattaforma mobile (è un usato anno 2000 per lavoro aereo modello MECLIFT 165.9) che può raggiungere una altezza di 16 metri consentendo di operare in sicurezza tutta una serie di manutenzioni in quota; caratteristiche tecniche:

Altezza max lavoro 16,50 mt., Portata navicella: 200 Kg, Dimensioni del cestello 0,70 x 1,50, Rotazione del cestello 90+90° c.a., sbraccio reale 8,10 mt, Altezza macchina a riposo 2,20 mt, Lunghezza macchina

a riposo 5,65 mt, Larghezza macchina a riposo 1,80 mt, Rotazione torretta 360°.

Come precedentemente illustrato la concezione impiantistica è stata recentemente rivista ed il processo ha subito modifiche finalizzate al conseguimento di una maggior efficacia nel trattamento aerobico di stabilizzazione della frazione organica, quali ad esempio il prolungamento della biostabilizzazione con una fase di maturazione su platea insufflata in aerazione forzata.

Attualmente l'impianto DANO di Pistoia funziona secondo la seguente modalità:

- 1- conferimento Rsu nelle fosse rifiuti;
- 2- prelevamento rifiuti dalle fosse e avviamento degli stessi verso la sezione di triturazione e vagliatura;
- 3- separazione della frazione "sovvallo" che viene caricata su mezzi di trasporto per il conferimento in discarica;
- 4- avvio della frazione organica putrescibile (FOP) alla stabilizzazione aerobica;
- 5- la stabilizzazione aerobica è effettuata mediante l'utilizzo di un cilindro DANO e successiva stabilizzazione in trincea mista (dinamica/statica); in particolare l'impianto è dotato di una trincea dinamica e 5 trincee statiche.

Prossimi interventi saranno realizzati per incrementare ulteriormente le capacità di trattamento aerobico attraverso la conversione delle corsie statiche di maturazione in corsie dinamiche con insufflazione forzata; questi interventi comporteranno la dismissione anche del biocilindro oggi in esercizio; è prevista la realizzazione di ulteriori 3-4 celle dinamiche. Riguardo alla realizzazione delle ulteriori corsie dinamiche, la problematica di dover potenziare il sistema depurativo per garantire il trattamento delle arie da esse provenienti potrebbe essere superata sfruttando l'aria che viene convogliata dall'impianto nell'AIA meccanizzata per usarla per l'insufflaggio nelle corsie così da non aumentare il volume d'aria da trattare.

**Impianto di
Compostaggio
di Faltona,
Comune di Borgo San Lorenzo - FI**

SCHEDA TECNICA

ATO TOSCANA CENTRO
Autorità per il servizio di gestione integrata dei rifiuti urbani

INDICE

1. PREMESSA.....	25
2. AUTORIZZAZIONI VIGENTI	26
3. SINTESI DESCRITTIVA DELL'IMPIANTO.....	27
3.1. Caratteristiche delle principali componenti impiantistiche	29

10. PREMESSA

La presente scheda tecnica viene redatta prima del trasferimento al Gestore di ambito (delibera di Assemblea ATO Toscana Centro n.5 del 24 aprile 2013) dell'impianto di compostaggio di Faltona, ubicato in Località Faltona in Comune di Borgo San Lorenzo e pertanto riporta la situazione a tale momento (anno 2013), descrivendo quindi le autorizzazioni e le caratteristiche dell'impianto quando ancora questo è gestito dal gestore uscente, nel caso in questione Publiambiente s.p.a.

L'impianto è recentemente entrato in esercizio (autunno 2012).

La figura seguente riporta i riferimenti catastali.

Corografia catastale della zona di intervento

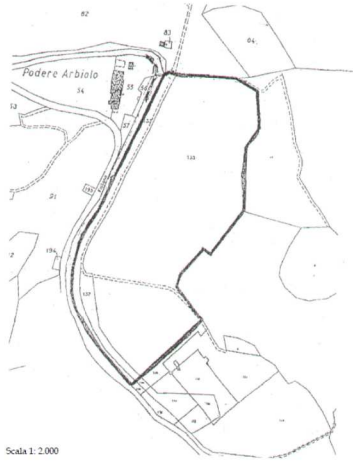

Scala 1:2000

[Stralzo del F.o 101 del N.C.T. del
Comune di Borgo San Lorenzo]

11. AUTORIZZAZIONI VIGENTI

L'impianto opera in virtù dell'autorizzazione: Atto Dirigenziale della Provincia di Firenze n. 1320 del 4 aprile 2012 (All. VI D4.1). Successiva voltura con Atto Suap n. 1 del 04.01.2013.

12. SINTESI DESCRITTIVA DELL'IMPIANTO

I quantitativi autorizzati ammontano a 35.000 t/a.

Il processo prevede le seguenti fasi di trattamento:

- fase iniziale di biostabilizzazione in tunnel di una miscela organico/legno della durata massima di 14 giorni in 6 dei 9 tunnel in cemento armato presenti nell'impianto, muniti di sistema insufflazione aria;
- triturazione, deferrizzazione e prima vagliatura;
- seconda fase di biostabilizzazione nei restanti 3 tunnel per ulteriori 13/15 giorni;
- deposito del materiale in apposita aia di maturazione munita di insufflazione per minimo una settimana o comunque fino al raggiungimento della completa stabilizzazione;
- vagliatura finale in uscita dalla seconda fase di biostabilizzazione o dopo la fase di maturazione;
- il prodotto ottenuto ammonterà a circa il 30% di quanto immesso in testa;
- tutto il processo di compostaggio si svolgerà in locale chiuso, dotato di pavimentazione con sistema di raccolta eluati, che verranno inviati alla vasca di processo per essere utilizzati per l'umidificazione del materiale contenuto nei tunnel;
- i rifiuti ligneo cellulosici in ingresso verranno depositati e triturati nel piazzale esterno in area dotata di pavimentazione impermeabilizzata e con rete di regimazione delle acque. I rifiuti triturati verranno stoccati per la maggior parte del tempo in una porzione del piazzale adiacente al tritratore per essere poi spostati nell'area di ricezione posta all'interno dello stabilimento;
- i rifiuti organici verranno stoccati all'interno del locale di compostaggio in appositi spazi posti nell'area di ricezione;
- i sovalli e il ferro verranno stoccati in scarrabili posti in area esterna.

La planimetria dell'impianto è in All. VI D4.2 alla presente.

Il processo di compostaggio ha una durata complessiva di 90 gg, su due fasi di processo distinte, al termine delle quali il materiale è avviato ad aie dinamiche in cui è mantenuto in insufflazione al fine di completare la fase di stabilizzazione della matrice organica. Infine il materiale è avviato alla raffinazione, per la successiva cessione. La fase di bio-ossidazione in tunnel ha una durata di 28 gg.

Le condizioni di esercizio (ad es. il rapporto di miscelazione tra organico e verde), sono definite sulla base delle caratteristiche dei rifiuti conferiti.

Tutte le fasi di trattamento avvengono in capannoni tamponati con aspirazione aria e successivo trattamento depurativo.

Sempre nell'All. VI D4.2 si riportano:

- Rete delle acque meteoriche e delle acque di processo
- Schema di gestione dell'aria
- Schema di gestione eluati

Il compost prodotto presso l'impianto di compostaggio di Faltona è ceduto sia ad aziende di produzione di fertilizzanti, sia a privati o aziende agricole per le lavorazioni. Le condizioni di cessione sono variabili in funzione dei contratti stipulati.

La seguente figura riporta uno schema a blocchi del processo produttivo.

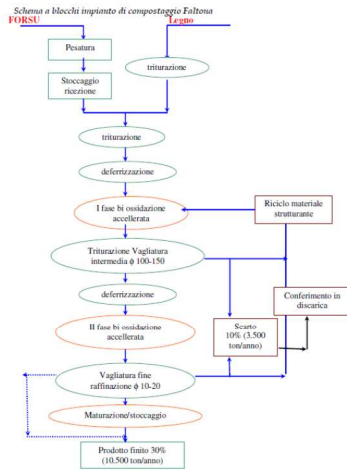

I dati gestionali dell'anno 2012 non consentono valutazioni in merito alle prestazioni dell'impianto; ricordiamo che l'impianto è infatti stato esercito per pochi mesi nel corso dell'anno; sono state ricevute complessivamente ca 3.200 t.

Il controllo della qualità dei prodotti viene effettuato mediante analisi mensili sui lotti di compost in produzione e mediante controlli sull'efficacia del processo di compostaggio/biostabilizzazione. Frequenze e modalità di monitoraggio sono riportate nel Piano di monitoraggio e controllo, parte integrante dell'autorizzazione e riportato in allegato alla presente (All. VI D4.3).

In All VI D4.4 si riportano i certificati analitici del lotto 1 del gennaio 2013.

12.1. Caratteristiche delle principali componenti impiantistiche

La tabella seguente riporta le caratteristiche salienti (modello ed anno di acquisto) delle principali componenti impiantistiche.

Nome macchina	Costruttore	modello	Matricola	Anno acquisto
Trituratore	Doppstadt	DW3060E1	N. Fabbricazione 035	2012
Vaglio	Doppstadt	SST725E	N. Fabbricazione 026	2012
Tramoggia	Doppstadt	48KA190288		2012
Trituratore	Doppstadt	AK300	N. Fabbricazione 110	
Vaglio	Doppstadt	SM518Profi	N. Fabbricazione 688	

**Polo impiantistico di
Trattamento Meccanico Biologico
e
Compostaggio
di Casa Sartori
Comune di Montespertoli - FI**

SCHEDA TECNICA

ATO TOSCANA CENTRO
Autorità per il servizio di gestione integrata dei rifiuti urbani

INDICE

1. PREMESSA.....	32
2. AUTORIZZAZIONI VIGENTI	32
3. SINTESI DESCRITTIVA DELL'IMPIANTO.....	32
3.1. Descrizione del processo.....	33
3.2. Rifiuti trattati e prodotti dai trattamenti – aspetti quali/quantitativi.....	34
3.3. Caratteristiche delle principali componenti impiantistiche	36

13. PREMESSA

La presente scheda tecnica viene redatta prima del trasferimento al Gestore di ambito (delibera di Assemblea ATO Toscana Centro n.5 del 24 aprile 2013) del polo impiantistico di "Casa Sartori", ubicato in Comune di Montespertoli e pertanto riporta la situazione a tale momento (anno 2013), descrivendo quindi le autorizzazioni e le caratteristiche dell'impiantistica quando ancora questa è gestita dal gestore uscente, nel caso in questione Publiambiente s.p.a.

Il polo impiantistico di "Casa Sartori" nel Comune di Montespertoli comprende i seguenti impianti e strutture:

- impianto di trattamento meccanico biologico RU
- impianto di compostaggio FORSU
- impianto di compostaggio verde
- impianto di trattamento percolato
- impianto recupero energetico biogas
- isola ecologica

Nel medesimo sito è presente anche una discarica, dedicata prevalentemente alla ricezione dei rifiuti derivanti dai trattamenti impiantistici. Poiché l'Autorizzazione è unica e diverse delle attività, soprattutto quelle inerenti i monitoraggi, sono condotte in modo unitario sul complesso del sito, la presente scheda deve essere letta in modo integrato con la scheda tecnica descrittiva D6, relativa all'impianto di discarica, che è stata redatta separatamente.

Nell'Allegato VI D5.1 sono riportati i riferimenti per l'inquadramento territoriale:

- Estratto topografico
- Stralcio strumento Urbanistico Comunale

Detti allegati hanno valore anche per l'inquadramento territoriale dell'impianto di discarica presente nello stesso sito (Scheda Tecnica D6).

14. AUTORIZZAZIONI VIGENTI

L'impianto opera in virtù di una Autorizzazione Integrata Ambientale (Atto Unico SUAP Comune di Montespertoli n.82 del 21.12.2007). E' in corso rinnovo autorizzativo a seguito di istanza presentata dal gestore Publiambiente.

L'AIA è riferita al complesso impiantistico: impianto di selezione/stabilizzazione, compostaggio, impianto compostaggio verde, discarica, trattamento percolato, recupero energetico biogas.

15. SINTESI DESCRITTIVA DELL'IMPIANTO

L'impianto è localizzato in comune di Montespertoli Loc. Casa Sartori; l'esercizio dell'impianto ha avuto avvio nell'ottobre 2000; in tempi precedenti avuto inizio il conferimento dei rifiuti nell'adiacente discarica.

Nell'Allegato VI D5.2 è riportata una planimetria dell'impianto.

15.1. Descrizione del processo

Attività svolte e caratteristiche delle diverse sezioni

Trattamento meccanico biologico RU indifferenziato residuo

Le quantità autorizzate per attività D15 (Deposito preliminare) ammontano a 2.100 mc; la capacità di trattamento dell'impianto è pari a 180.000 t/a (inclusivo dei quantitativi di FORSU). I rifiuti destinati al trattamento meccanico biologico subiscono le seguenti lavorazioni:

- 1 Triturazione/Omogeneizzazione (tritatore ad albero lento);
- 2 Deferrizzazione (elettro-calamita deferrizzatrice);
- 3 Vagliatura - Selezione Meccanica FOP (vaglio rotativo con maglie quadrate a 50 mm);
- 4 Biostabilizzazione della FOP (Bio-ossidazione accelerata per stabilizzazione aerodinamica della FOP);
- 5 Produzione di Compost fuori specifica.

Il trattamento biologico è condotto in biotunnel. L'impianto comprende 24 celle, di cui, attualmente, 2 dedicate al trattamento della FOS e le restanti 22 al trattamento della FORSU.

Le potenzialità delle principali componenti (tritatore 80 t/h, vaglio 50 t/h) determinano una capacità di lavorazione nell'ordine delle 500-600 t/d; ciascun biotunnel ha una capacità pari a ca 200 – 250 t; il tempo di riempimento di ciascun biotunnel con materiale umido da stabilizzare è di circa 1 settimana; una volta riempita la cella il processo ha durata di almeno 14 giorni.

Il trattamento del rifiuto indifferenziato, è condotto sul solo sottovaglio della trito-vagliatura dell'RSU ed ha il solo scopo di biostabilizzare il prodotto, prima del suo utilizzo in discarica per la copertura del lotto in coltivazione della discarica annessa al Polo Impiantistico. Il materiale ottenuto non è sottoposto a fasi di raffinazione specifica dal momento che il suo destino attuale è comunque il conferimento in discarica.

Impianto di compostaggio FORSU

Le quantità autorizzate per attività R13 (Deposito preliminare) ammontano a 1.600 mc; la capacità di trattamento dell'impianto è pari a 100.000 t/a. I rifiuti a matrice organica destinati al trattamento meccanico biologico subiscono le seguenti lavorazioni:

- 1 Triturazione/Omogeneizzazione (tritatore ad albero lento)
- 2 Deferrizzazione (elettro-calamita deferrizzatrice)
- 3 Prima fase di biostabilizzazione
- 4 Vagliatura - Selezione Meccanica
- 5 Seconda fase di biostabilizzazione
- 6 Raffinazione compost

7 Produzione di ammendante compostato misto.

Le potenzialità delle principali componenti (tritatore 80 t/h, vaglio 50 t/h) determinano una capacità di lavorazione nell'ordine delle 500-600 t/d. Ciascun biotunnel ha una capacità pari a ca 175 - 200 t/cad; la sezione di raffinazione ha una potenzialità di ca. 6 t/h.

Con le modalità gestionali ed i flussi ordinariamente conferiti il numero medio di biocelle riempite per ciascuna settimana è pari a 7; la durata delle due fasi di stabilizzazione è di circa 28 giorni.

Il processo di trattamento mira a minimizzare gli scarti di processo, massimizzando la stabilizzazione del materiale e l'ottenimento di un prodotto di qualità, che possa essere immesso sul mercato dei fertilizzanti. Il trattamento comprende una fase di raffinazione finale estremamente spinta, per la quale Publiambiente S.p.A. ha recentemente realizzato importanti interventi di revampig, che dovranno portare ad una drastica riduzione e selezione dello scarto.

Tutto il complesso impiantistico opera in depressione e risulta asservito da un sistema di convogliamento delle arie aspirate da tutti i locali per il successivo invio a trattamento depurativo costituito da scrubber ad acqua (abbattimento particolato, regolazione temperatura ed umidità, abbattimento sostanze idrosolubili) e biofiltro (abbattimento sostanze odorogene).

Nell'Allegato VI D5.2 è riportata una planimetria con lo schema della rete idrica dell'impianto.

Trattamento rifiuti verdi

Le quantità autorizzate per attività R13 (Deposito preliminare) ammontano a 6.000 mc; la capacità di trattamento dell'impianto è pari a 6.000 t/a. I rifiuti verdi subiscono le seguenti lavorazioni:

- 1 Trutturazione (tritatore potenzialità 45 t/h)
- 2 Vagliatura (vaglio rotativo con maglie quadrate a 10 mm)
- 3 Produzione di Ammendante vegetale semplice non compostato.

15.2. Rifiuti trattati e prodotti dai trattamenti – aspetti quali/quantitativi

Dati prestazionali riferiti all'ultimo triennio (impianto TMB e compostaggio)

INPUT ANNO	2010	2011	2012
Rifiuti urbani (t/a)	60.557	38.241	19.926
Rifiuti organici (t/a)	71.739	71.945 ^a	78.013 ^c
Rifiuti verdi (t/a)	18.084	13.033 ^b	10.284

^a di cui 8.000 t da fuori ATO

^b di cui 2.500 t da fuori ATO

^c di cui 8.200 t da fuori ATO

Sezione di pretrattamento (RU indifferenziati)

Dati gestionali ultimo triennio (t):

ANNO	2010	2011	2012
INPUT	60.557	38.241	19.926
OUTPUT Sovvallo	41.579	26.070	14.969
OUTPUT Sottovaglio	15.351	11.758	4.808
Metalli a recupero	382	226	149
Altri flussi	3.244 (CDR)	187 (CDR)	0

Sezione di trattamento biologico (umido da selezione)

Dati gestionali ultimo triennio (t) per la sola frazione derivante dalla selezione meccanica dell'RSU:

ANNO	2010	2011	2012
INPUT	15.351	11.758	4.808
OUTPUT	7.194	6.821	3.167
Scarti	0	0	0

Sezione di trattamento biologico (matrici da RD)

Dati gestionali ultimo triennio (t):

ANNO	2010	2011	2012
INPUT Organico	71.739	71.945	78.013
INPUT Verde	18.084	13.033	10.284
OUTPUT Compost	15.040	16.162	15.286
OUTPUT Compost fuori specifica	8.481	7.283	4.701
Scarti	25.467	19.729	20.694

Cessione ACM	2010	2011	2012
% vendita	56%	40%	49%
% cessione gratuita	44%	60%	51%

Il controllo dei prodotti viene effettuato mediante analisi mensili sui lotti di compost in produzione e mediante controlli sull'efficacia del processo di compostaggio/biostabilizzazione.

Frequenze e modalità di monitoraggio sono riportate nel Piano di Monitoraggio e controllo, parte integrante dell'autorizzazione in essere. (Allegato VI D5.3)

Nell'Allegato VI D5.4 si riportano Certificati Analitici di FOS (gennaio – ottobre 2012) e Ammendante Compostato misto (gennaio – dicembre 2012).

15.3. Caratteristiche delle principali componenti impiantistiche

La tabella seguente riporta le caratteristiche salienti (modello ed anno di acquisto) delle principali componenti impiantistiche presenti presso il polo impiantistico (incluse le macchine dedicate all'esercizio della discarica).

Nome macchina	Costruttore	Modello	Matricola	Anno acquisto
Trituratore a rullo elettrico	Doppstadt	DW 3080 E1	057	2001
Trituratore a rullo elettrico	Doppstadt	DW 3080 E1	058	2001
Vaglio meccanico a tamburo	Doppstadt	SM 1525	001	2009
Pressa	Macpresse International s.r.l.	Pressa MAC 112	692004	2004
Trituratore veloce mobile	Doppstadt	AK 430 Profi	447	2008
Vaglio mobile a tamburo	Doppstadt	SM 720 Profi	034	2010
Tramoggia ricevitore dosatore	Havelberger Fahrzeug und Maschinenbau GmbH	H 100-20	0200	2003
Vaglio elettrico a tamburo	Doppstadt	SST 718 ST	019	2005
Tramoggia ricevitore dosatore	O.M.D. S.r.l.	H 100-20	?	2011
Tramoggia alimentazione a coclea	O.M.D. S.r.l.	TA 2,2x7	100/13	2011
Tramoggia alimentazione a coclea	O.M.D. S.r.l.	TA 2,2x7	101/13	2011
Vaglio dinamico a dischi	Ecostar	V.E. 5000Ø50	212	2011
Vaglio dinamico a dischi	Ecostar	V.E. 4000Ø80	213	2011
Vaglio oscillante	PAL s.r.l.	VME DP-3P-16-EJ	842.12	2012
Separatore aeraulico	PAL s.r.l.	ARC.10	285.12	2012

Nome macchina	Costruttore	Modello	Matricola	Anno acquisto
Mulino a martelli	PAL s.r.l.	FALCON 105/120	100.12	2012
Pala cingolata	CAT	973C	ELDX00497	2009
Compattatore da discarica	Bomag	BC 772 RB	101570531 019	2002
Compattatore da discarica	Bomag	BC 1172 RB	101570831 067	2009
Trattore	New Holland	TS 100 DT CA	120546B	2011

Come precedentemente accennato tra la fine del 2012 e il primo semestre del 2013, presso il Polo impiantistico è stato installato, e si trovava in fase finale di collaudo, il nuovo impianto di raffinazione del compost.

Sono stati effettuati alcuni adeguamenti relativi alla rete fognaria dell'impianto, descritti nelle relazioni di richiesta di rinnovo dell'autorizzazione.

Per il resto, l'impianto è stato sottoposto a regolare manutenzione ordinaria.

**Impianto di
Trattamento Meccanico
e
Avvio a Recupero
Via Paronese
Comune di Prato - PO**

SCHEDA TECNICA

ATO TOSCANA CENTRO
Autorità per il servizio di gestione integrata dei rifiuti urbani

INDICE

1. PREMESSA.....	40
2. SINTESI DESCRITTIVA DELL'IMPIANTO.....	40
2.1. Autorizzazioni vigenti.....	40
3. SINTESI DESCRITTIVA DELL'IMPIANTO.....	43
3.1. Descrizione del processo.....	43
3.2. Rifiuti trattati e prodotti dai trattamenti – aspetti quali/quantitativi.....	46
3.3. Caratteristiche delle componenti impiantistiche ed interventi recenti.....	47

16. PREMESSA

La presente scheda tecnica viene redatta prima del trasferimento al Gestore di ambito (delibera di Assemblea ATO Toscana Centro n.5 del 24 aprile 2013) dell'impianto di trattamento meccanico di Via Paronese ubicato in Comune di Prato in Via Paronese, e pertanto riporta la situazione a tale momento (anno 2013), descrivendo quindi le autorizzazioni e le caratteristiche dell'impianto quando ancora questo è gestito dal gestore uscente, nel caso in questione ASM s.p.a. – Ambiente Servizi Mobilità di Prato.

I dati catastali di riferimento per il complesso impiantistico trasferito sono i seguenti:

SEDE	COMUNE	INDIRIZZO	Foglio	Particella
Lotti 1-2-3-4	Prato	Via Paronese	81	1319

FOGLIO	NUMERO	SUB.	ZC	CAT
81	1319	6		
81	1319	500	U	C07
81	1319	501	U	C07
81	1319	502	U	C07
81	1319	503		
81	1319			
81	1319	1	U	E09
81	1319	2	U	E09
81	1319	3	U	E09
81	1319	4	U	E09
81	1319	5	U	D01
81	1319	6		00
81	1319	7	U	A02
81	1319	8	U	C02
81	1319	9	U	C03
81	1319	10	U	C03
81	1319	11	U	C02
81	1319	12		00
81	1319	4	U	E03

17. SINTESI DESCRITTIVA DELL'IMPIANTO

L'impianto di trattamento meccanico di Via Paronese in Prato è in esercizio dall'anno 2000.

17.1. Autorizzazioni vigenti

Attualmente l'impianto opera in virtù dell'Autorizzazione Integrata Ambientale (determinazione n. 3169 del 26/10/2007) rilasciata dal Servizio Ambiente e Tutela del Territorio della Provincia di Prato successivamente modificata ed integrata con i seguenti atti (determinazioni provinciali):

- n° 395 del 22/08/2008,
- n° 2193 del 16/09/2009,

- n° 2999 del 20/09/2011,
- n° 4467 del 19/12/2011
- n° 1928 del 5/6/2012

Le copie delle suddette autorizzazioni sono in allegato alla presente (All. VI D7.1).

L'impianto è inoltre stato autorizzato dalla Provincia di Prato (n.1229 del 15/04/2010) per una sperimentazione finalizzata alla verifica della possibilità di recupero di materia dal rifiuto indifferenziato (Progetto ARIEL); tali sperimentazioni si sono concluse con una positiva valutazione dei risultati da parte dell'azienda.

Le planimetrie in allegato (All. VI D7.2), riportano il dettaglio degli immobili ed impianti in oggetto.

Ai fini autorizzativi le attività dell'impianto sono attualmente classificate con riferimento a 3 diversi lotti.

Il "lotto 4" costituisce la palazzina uffici.

Le planimetrie allegate rappresentano:

- la planimetria generale dell'area (due planimetrie)
- le configurazioni impiantistiche (Lotti 1, 2 e 3)
- la planimetria della palazzina uffici (Lotto 4: due planimetrie relative ai diversi piani)
- le reti dei servizi (quattro planimetrie per rete antincendio, rete fognaria, irrigazione)

LOTTO 1

Il lotto 1 è suddiviso in:

- area interna dove avviene l'attività di trattamento selezione e produzione del CDR - Impianto di produzione del CDR (d'ora in poi CSS ai sensi della nuova definizione prevista dall'art.183 del D.Lgs. 152/2006), ripartito in zona di ammassamento e zona di trattamento selezione e produzione del CSS;
- area esterna dove viene effettuata in appositi spazi, l'attività di stoccaggio finalizzato al recupero e/o smaltimento di rifiuti raccolti in modo differenziato dagli operatori o dagli utenti che vi fruiscono e dove vengono conferiti rifiuti speciali; tale area è stata incrementata con l'area esterna acquisita con determinazione 521 del 27/2/2007 (modifica AIA Det. 2193 del 15/6/2009).

Quantitativi massimi che possono essere stoccati

	Quantitativo istantaneo (giornaliero)	Modalità di stoccaggio
Rifiuti speciali	100 tonnellate	Area interna
Rifiuti urbani e assimilati	1.100 tonnellate	Area interna
CSS	250 tonnellate	Area interna in brik
CSS	50 tonnellate	Area interna in fluff
Quantitativo annuo pari a 150.000 tonnellate/anno da gestire nell'area interna		
Rifiuti speciali	30 tonnellate	Area esterna
Rifiuti urbani	220 tonnellate	Area esterna
Quantitativo annuo pari a 25.000 tonnellate/anno da gestire nell'area esterna		

Quantitativi massimi di CSS che possono essere prodotti

350 tonnellate al giorno
105.000 tonnellate all'anno

Nell'ambito del "Lotto 1" è possibile l'effettuazione di attività di triturazione e/o miscelazione su frazione di rifiuti caratterizzate da caratteristiche merceologiche analoghe e per partite omogenee (rifiuti plastici, carta e cartone, legnosi, compostabili, metallici ferrosi e non, tessili, provenienti dal comparto alimentare).

LOTTO 2

Nel LOTTO 2 è effettuata attività di valorizzazione delle frazioni provenienti da raccolta differenziata (con particolare riferimento alla carta ed al film plastico) e altri rifiuti recuperabili. Con istanza del 15/3/2011 n. 9082 è stata autorizzata nel Lotto 2, anche l'attività di smaltimento dei rifiuti non recuperabili.

Quantitativi massimi che possono essere stoccati

Quantitativo massimo di stoccaggio giornaliero	Quantitativo massimo da gestire all'anno
300 t/giorno	50000 t/anno

Per quanto concerne l'attività di Recupero R3, R4, R5 non possono essere superati i quantitativi massimi di 100 T/g.

LOTTO 3

Nel LOTTO 3 è svolta attività di stoccaggio rifiuti urbani e speciali pericolosi e non pericolosi.

Quantitativi massimi che possono essere stoccati

Locale	Quantitativo massimo di stoccaggio annuo
1	20 t/anno
2	50 t/anno
3	100 t/anno
4	100 t/anno
5	50 t/anno

Locale	Quantitativo massimo in peso di stoccaggio al giorno	Volume massimo di stoccaggio al giorno
1	10 t/giorno	9 m ³ /giorno
2,3,4,5	40 t/giorno	15 m ³ /giorno (per Locale 2)

18. SINTESI DESCRITTIVA DELL'IMPIANTO

18.1. Descrizione del processo

L'impianto comprende una sezione dedicata al trattamento fisico/meccanico dei rifiuti indifferenziati per la produzione di Combustibile Solido Secondario.

Attività svolte e caratteristiche delle diverse sezioni

Trattamento fisico/meccanico RSU

Le quantità autorizzate per attività D15 (Deposito preliminare) ammontano a 1.500 t; la capacità di trattamento dell'impianto è pari a 150.000 t/a.

I rifiuti destinati al trattamento meccanico subiscono le seguenti lavorazioni:

- 1 Omogeneizzazione "pretriturazione" (trituratore monoalbero lento)
- 2 Deferrizzazione (elettro-calamita deferrizzatrice)
- 3 Vagliatura - Selezione Meccanica (vaglio rotativo con maglie a 50 mm)

Il sottovaglio viene avviato a stabilizzazione ed a smaltimento in discarica

- 4 Triturazione primaria (tritratore monoalbero lento)
- 5 Separazione balistica

Il sovrillo in uscita dalla triturazione secondaria viene sottoposto alle seguenti ulteriori lavorazioni:

- 6 Deferrizzazione
- 7 Separazione balistica (separatore gravimetrico) con ulteriore separazione di metalli sulla frazione pesante
- 8 Sulla componente leggera Triturazione fine con molini raffinatori (tritratore bialbero veloce – passante pezzatura 50 mm)
- 9 Pellettizzazione (eventuale)
- 10 Stoccaggio CSS

In funzione delle possibilità di collocazione dei prodotti dei trattamenti le lavorazioni possono spingersi sino alla produzione di CSS o, in alternativa, di sovrillo secco da destinare a recupero energetico od a smaltimento in discarica.

Lo schema di flusso è rappresentato nella figura seguente.

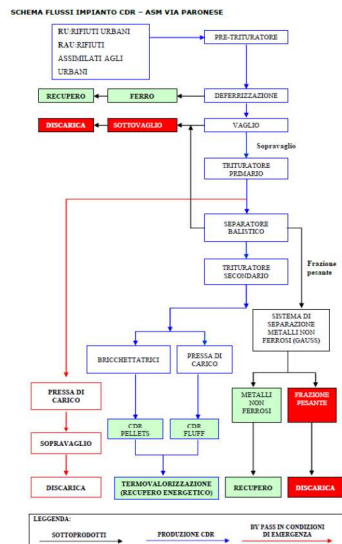

Le potenzialità delle principali componenti (tritratore primario 80 t/h, vaglio 50 t/h, separatore balistico 30 t/h, tritratore fine 15 t/h) determinano una capacità di lavorazione nell'ordine delle 500 t/d.

Il trattamento del MML (Multi Materiale Leggero)

La presenza dei rifiuti derivanti dalla raccolta porta a porta del multimateriale leggero, unita alla disponibilità di spazi per il trattamento presso l'impianto di selezione, hanno dato l'avvio a partire dagli ultimi mesi del 2011 all'attività di lavorazione del MML.

Il polo impiantistico è divenuto quindi un Centro Comprensoriale (CC) per Corepla, in cui avvengono le operazioni di pretrattamento e pressatura del materiale, proveniente dal Porta a Porta attivato nella

provincia di Prato e in parte dalla raccolta effettuata nel bacino del CIS di Montale (PT). Tutto ciò si è reso possibile grazie alla flessibilità operativa dell'impianto e ad interventi tecnici mirati sullo stesso (vedi la presenza di selettori ottici-NIR).

18.2. Rifiuti trattati e prodotti dai trattamenti – aspetti quali/quantitativi

I rifiuti conferiti all'impianto nel periodo 2010 – 2012 ed i prodotti dei trattamenti sono i seguenti

ASM PRATO - IMPIANTO TM (LOTTO 1 - CDR) - DATI PRESTAZIONALI ULTIMO TRIENNIO

Anno	2010	2011	2012
Rifiuti urbani in ingresso (t)	113.148	102.490	97.815
Output dai trattamenti			
Rifiuto tal quale avviato a smaltimento	7.280	24.061	8.779
Sovvallo a recupero energetico	66	378	5.696
Sovvallo a trattamento (R3, R5) o trasferimento (R13)	12.634	1.655	1.225
Sovvallo a smaltimento discarica	66.760	44.702	51.263
Sottovaglio a trattamento	15.854	18.646	12.169
Sottovaglio a smaltimento	1.480	949	1.759
CDR a recupero energetico (impianti dedicati di trattam termico rifiuti)	5.905	10.266	10.228
CDR a recupero energetico (impianti industriali)	4.592	-	-
CDR a recupero energetico (impianti prod energia elettrica)	-	-	-
Metalli a recupero	150	97	179
Altri rifiuti a smaltimento (191208 da selezione urbano 200111)	-	-	5.706
TOTALE USCITE	114.701	100.754	96.994

In allegato si riportano certificati analitici (prove effettuate nel periodo 2012 – 2013) relativi ai prodotti dei trattamenti (All. VI D7.3):

- analisi CDR
- Analisi frazione secca (sovvallo)
- Analisi frazione umida (sottovaglio)
- Analisi scarto tessile

La tabella che segue riepiloga l'attività di trattamento del MML presso l'impianto di selezione: le operazioni permettono di suddividere le parti metalliche, dal poliaccoppiato (tetrapak) e dagli imballaggi plastici.

ANNO	2012
Ingressi MML	1.122,8
Uscite	
materiale plastico selezionato	793,9
ferro e alluminio selezionato	50,6
tetrapak MPS	16,7
Scarto di selezione	120,0
(Perdite)	141,7

In termini di prestazioni, Corepla effettua analisi periodiche sul materiale trattato da ASM. Il materiale plastico trattato è sempre risultato conforme alla fascia qualitativa A2 di Corepla, con un valore medio di impurità (frazione estranea) del 10%. I soli valori di picco registrati sono stati causati dal temporaneo non funzionamento delle unità di deferrizzazione, che ha provocato l'innalzamento della frazione estranea.

18.3. Caratteristiche delle componenti impiantistiche ed interventi recenti

In allegato (All. VI D7.4) sono riportati gli elenchi delle principali componenti impiantistiche in dotazione (lotto 1 – CDR, lotto 2 – RD).

Nel corso dell'anno 2012 si sono effettuati i seguenti interventi manutentivi straordinari.

La configurazione finale dell'impianto prevede l'integrazione delle componenti impiantistiche funzionali al recupero delle frazioni valorizzabili.

MAMMUT A01	Revisione completa: <ul style="list-style-type: none"> • sostituzione di fasce rotore, denti e portadenti, pettine completo di denti, cuscinetti albero rotore • revisione motore elettrico • ripristino telaio per crepe strutturali
BISON B09	Revisione completa: <ul style="list-style-type: none"> • sostituzione di fasce rotore, denti e portadenti, pettine completo di denti • ripristino telaio per crepe strutturali
DUPLEX AB66 e AB62	Revisione completa: <ul style="list-style-type: none"> • Sostituzione n. 2 rotori • Sostituzione denti e portadenti • Sostituzione pettine • Sostituzione turbo frizione
<i>LAVORI DI RIPRISTINO PROGETTO ARIEL</i>	
	<ul style="list-style-type: none"> • Spostamento attrezzature progetto Ariel • ripristino linea completa di 3 nastri in gomma • sicurezze e software
<i>IMPIANTO TRATTAMENTO ARIA</i>	
	<ul style="list-style-type: none"> • Modifica tubazione aspirazione aria locale ammassamento

Nel corso del 2013 è prevista inoltre l'effettuazione delle seguenti attività.

DUPLEX AB62	Revisione completa: <ul style="list-style-type: none"> • Sostituzione n. 2 rotori • Sostituzione denti e portadenti • Sostituzione pettine • Sostituzione turbo frizione
<i>IMPIANTO TRATTAMENTO ARIA</i>	
	<ul style="list-style-type: none"> • Sostituzione Demister

**Impianto di
Trasferenza Rifiuti
e
Avvio a Recupero
di San Donnino
Comune di Firenze -FI**

SCHEDA TECNICA

ATO TOSCANA CENTRO
Autorità per il servizio di gestione integrata dei rifiuti urbani

INDICE

1. PREMESSA	50
2. SINTESI DESCRITTIVA DELL'IMPIANTO.....	50
2.1. Autorizzazioni vigenti.....	50
3. SINTESI DESCRITTIVA DELL'IMPIANTO.....	51
3.1. Rifiuti trattati e prodotti dai trattamenti.....	57
3.2. Caratteristiche delle principali componenti impiantistiche	57

19. PREMESSA

La presente scheda tecnica viene redatta prima del trasferimento al Gestore di ambito (delibera di Assemblea ATO Toscana Centro n.5 del 24 aprile 2013) dell'impianto di S. Donnino, ubicato nel comune di Firenze e pertanto riporta la situazione a tale momento (anno 2013), descrivendo quindi le autorizzazioni e le caratteristiche dell'impianto quando ancora questo è gestito dal gestore uscente, nel caso in questione Quadrifoglio s.p.a.

In tale impianto sono svolte attività di trasferimento dei rifiuti urbani verso gli impianti di trattamento/smaltimento, nonché attività di avvio al recupero delle frazioni valorizzabili dei rifiuti urbani.

L'impianto è situato sull'area dell'ex inceneritore di San Donnino, ormai dismesso da tempo, le cui strutture sono però ancora presenti in sito. Perciò, al fine di evitare il deterioramento di tali strutture e determinare un pericolo per l'incolumità fisica degli operatori, sono effettuati periodici sopralluoghi (con frequenza indicativa semestrale), da parte di tecnici specializzati che attestano lo stato di conservazione di dette strutture ed individuano gli interventi da mettere in atto. Pertanto, tra le attività che dovranno essere svolte dal futuro concessionario sarà compresa detta attività di verifica e mantenimento in sicurezza delle strutture dell'ex inceneritore di S. Donnino.

Si rammenta inoltre che l'impianto di San Donnino ricade in un'area inserita nell'anagrafe dei siti inquinati (Codice FI144) denominata "Le Piagge"; con Determinazione del Comune di Firenze n.8609 del 25.09.2003 è stato approvato il "Piano di Caratterizzazione". Tra le prescrizioni autorizzative è precisato che "prima di effettuare una qualsiasi modifica dell'impianto che preveda scavi e/o impermeabilizzazioni di aree dovrà essere effettuato il "Piano di Caratterizzazione" e, se necessario, la relativa bonifica.

L'All. VI D9.1, riporta l'estratto catastale dell'area dell'impianto.

In All. VI D9.2 è riportato l'inquadramento territoriale ed urbanistico dell'area dell'impianto.

20. SINTESI DESCRITTIVA DELL'IMPIANTO

L'impianto di San Donnino include:

- Stazione di trasferimento
- Stoccaggio RUP Deposito Preliminare D15 e messa in riserva R13
- Impianto Depurazione
- Stazione Ecologica

20.1. Autorizzazioni vigenti

L'impianto è autorizzato con Atto Dirigenziale n.3639 del 30.09.2008 rilasciato dalla Provincia di Firenze: Autorizzazione Integrata Ambientale ai sensi del D.Lgs. 18.02.2005, n.59 per l'esercizio di attività della categoria 5 (5.1 e 5.3) dell'allegato 1 del D.Lgs. 59/2005, Cod. attività IPPC: 5.1 "Impianti per l'eliminazione o il recupero di rifiuti pericolosi, della lista di cui all'art.1, paragrafo 4 della direttiva 91/689/CEE quali definiti negli allegati II A e II B (operazioni R1, R5, R6, R8 e R9) della direttiva 75/442/CEE e nella direttiva 75/439/CEE del 16.06.1975 del Consiglio, concernente l'eliminazione degli oli usati, con capacità di oltre 10 t/g" "e Cod attività IPPC:5.3 "Impianti per l'eliminazione di rifiuti non pericolosi quali definiti nell'Allegato 11 A della direttiva 75/442/CEE ai punti D8, D9 con capacità superiore a 50 t/g".

L'autorizzazione di cui all'Atto dirigenziale 3639/2008 è stata successivamente modificata con:

- Atto Dirigenziale n.2347 del 06/07/2009; relativo alla presa d'atto di modifiche progettate dal gestore rispetto alla autorizzazione n.3639;
- Atto Dirigenziale 584/2011: approvazione piano operativo di messa in sicurezza San Donnino
- Atto Dirigenziale 4802/2011 Variante AIA n.2
- Atto Dirigenziale 356/2012 Presa d'atto garanzia fideiussoria
- Atto Dirigenziale 1911/2011 correzione di alcuni errori materiali e revoca atto 2625/09
- Atto Dirigenziale 3059/2012 correzione di alcuni errori materiali

Le copie delle autorizzazioni (atti n.3639/2008, 2347/2009) sono in allegato alla presente (All VI D9.3)

La descrizione dell'impianto (si veda successivo capitolo), riepiloga le attività i quantitativi autorizzati ed individua le aree di riferimento per le diverse attività.

21. SINTESI DESCRITTIVA DELL'IMPIANTO

L' Allegato VI D9.4 riporta la planimetria dell'intero insediamento di San Donnino con l'individuazione, con riferimento alle autorizzazioni vigenti, della dislocazione delle diverse aree di attività.

Attività di "Stazione di trasferimento"

Le tipologie di rifiuti autorizzate al deposito preliminare, messa in riserva e recupero e le relative modalità gestionali sono le seguenti.

Descrizione		Ubicazione attività	Quantitativi autorizzati (massimi stoccabili, potenzialità) ed eventuali prescrizioni gestionali
Attività n°1	Deposito Preliminare (D15), Messa in riserva (R13) di RSU e RS assimilabili agli urbani	Piazzole "A", "E" ed "Area 9.1"	Medio giornaliero= 600 t/g Mass. giornaliero= 900 t/g Mass.mensile=18.000 t/mese Rimanenza alla fine di ogni giorno lavorativo < 600 t Limiti temporali variabili per lo stoccaggio delle diverse tipologie di rifiuti
Attività n°2	Pressatura della carta e del cartone o dei rifiuti	Piazzola "A" e/o Area 7	Impianto con potenzialità 40 t/h collocato in adiacenza alla piazzola
Attività n°3	Deposito Preliminare (D15) dei rifiuti in balle e/o della carta e del cartone pressati (MPS) ottenuti da operazioni di recupero	Area ST1 Area ST2 Area ST3 Area ST4	Quant. massimo = 100 t Quant. massimo = 50 t Quant. massimo = 100 t Quant. massimo = 100 t Permanenza massima 3 g nel caso si tratti di rifiuto pressato
Attività n°4	Messa in riserva (R13) di pneumatici. Eventuale riduzione volumetria	Area 4	Quant. massimo = 150 t
Attività n°5	Messa in riserva (R13) di rifiuti speciali assimilabili e ingombranti con esclusione di putrescibili; selezione ed eventuale	Area 9.2	Quant. massimo = 400 t

	deposito di materiali legnosi,ferrosi ed altri avviabili a recupero		
Attività n°6	Messa in riserva (R13) di rifiuti legnosi già selezionati	Area 2.1 Area 2.2	Quant. massimo = 150 t Quant. massimo = 350 t
Attività n°7	Messa in riserva (R13) dei RAEE (cat.1: Grandi elettrodomestici contenenti HCFC e HFC)	Area S3 settore A	Quant. massimo = 142 t
Attività n°8	Messa in riserva (R13) dei RAEE (cat.3: Apparecchiature informatiche per le comunicazioni, e Cat.4 Apparecchiature di consumo)	Area S6 settore A	Quant. massimo = 40 t
Attività n°9	Messa in riserva (R13) dei RAEE (cat.3: Apparecchiature informatiche per le comunicazioni, Cat.4 Apparecchiature di consumo e cat.7 Giocattoli ed apparecchiature per il tempo libero e lo sport)	Area S6 settore B	Quant. massimo = 40 t
Attività n°10	Messa in riserva (R13) di rifiuti ed imballaggi metallici	Piazzola C	Quant. massimo = 350 t
Attività n°11	Messa in riserva (R13) dei RAEE (cat.1: Grandi elettrodomestici contenenti HCFC e HFC e cat 10 Grandi distributori automatici)	Area S3 settore B	Quant. massimo = 200 t
Attività n°12	Messa in riserva (R13) di materiali ferrosi provenienti dalla selezione effettuata nell'Area 9.2"	Area 9.3	Quant. massimo = 300 t
Attività n°13	Impianto di selezione per messa in riserva R13 e recupero R3 della carta e cartone	Area 8	Potenzialità 38.000 t/a Quant. massimo = 400 t

Attività n°15	Messa in riserva (R13) di indumenti usati ed accessori per abbigliamento provenienti da RD	Area 10	Quant. massimo = 40 t
Attività n°16	Messa in riserva (R13) dei RAEE (cat.2: Piccoli elettrodomestici e cat 6 Utensili elettrici ed elettronici)	Area S5	Quant. massimo = 10 t
Attività n°17	Messa in riserva (R13) dei RAEE (cat.3: Apparecchiature informatiche per le comunicazioni, Cat.4 Apparecchiature di consumo, cat.7 Giocattoli ed apparecchiature per il tempo libero e lo sport e cat.9 Strumenti di monitoraggio e controllo)	Area S5 settore B	Quant. massimo = 10 t
Attività n°21	Messa in riserva (R13) di imballaggi in materiali misti (da RD)	Area 2.3	Quant. massimo = 60 t
Attività n°22	Messa in riserva (R13) di rifiuti biodegradabili di cucine e mense (da RD)	Piazzola "D"	Quant. massimo = 6 t in cassone scarrabile con o senza pressa. Permanenza non superiore a 2 gg (3 con festivi)
Attività n°23	Messa in riserva (R13) di rifiuti vetrosi	Piazzola "D"	Quant. massimo = 25 t in cassone scarrabile o idoneo contenitore a vasca
Attività n°24	Deposito preliminare (D15) e/o Messa in riserva (R13) di materiali da costruzione a base di gesso	Area 1	Quant. massimo = 70 t
Attività n°25	Deposito preliminare (D15) e/o Messa in riserva (R13) di materiali isolanti	Area 16	Quant. massimo = 15 t

Attività di "Stoccaggio dei RUP"

Le tipologie di rifiuti autorizzate al deposito preliminare, messa in riserva e recupero e le relative modalità gestionali sono le seguenti.

Tipologie rifiuti	Quantitativi autorizzati (massimi stoccabili, potenzialità) ed eventuali prescrizioni gestionali
Deposito Preliminare (D15) e Messa in riserva (R13) di Rifiuti Speciali Pericolosi e non Pericolosi	
Pile	Max stoccabile 50 t
Batterie provenienti da aree pubbliche o comunque soggette ad uso pubblico	Max stoccabile 15 t
Deposito Preliminare (D15) di Rifiuti Speciali Pericolosi e non Pericolosi	
Medicinali scaduti e siringhe	Max stoccabile 20 t
Rifiuti da RD costituiti da prodotti e contenitori vuoti etichettati Te/oF	Max stoccabile 30 t
Sequestri in stoccaggio	Max stoccabile 10 t
Materiali da costruzione a base di amianto e materiali isolanti contenenti amianto	Max stoccabile 30 t

Nell'Area S7 è localizzata una Sezione destinata ai rifiuti derivanti da sequestri ordinati per conto dell'Autorità Giudiziaria; i quantitativi previsti al suo interno rientrano nella quantità complessiva di cui al progetto approvato.

Attività di "Stazione ecologica"

Le tipologie di rifiuti autorizzate al deposito preliminare, messa in riserva e recupero e le relative modalità gestionali sono le seguenti.

Descrizione		Ubicazione attività	Quantitativi autorizzati (massimi stoccabili)
Attività "A"	Messa in riserva (R13) di imballaggi in legno	Posizione 01	Max stoccabile 0,6 t/g
Attività "B"	Messa in riserva (R13) di pneumatici	Posizione 04	Max stoccabile 0,2 t/g
Attività "C"	Messa in riserva (R13) di imballaggi in carta e cartone	Posizione 03	Max stoccabile 1,7 t/g
Attività "D"	Messa in riserva (R13) di legno	Posizione 01	Max stoccabile 1,6 t/g
Attività "E"	Messa in riserva (R13) di rifiuti misti dell'attività di costruzione e demolizione	Posizione 05	Max stoccabile 10 t/g

Attività "F"	Messa in riserva (R13) di rifiuti metallici	Posizione 06	Max stoccabile 4,0 t/g
Attività "G"	Messa in riserva (R13) e/o Deposito Preliminare (D15) di RAEE pericolosi cat.3, cat 4, cat. 7	Posizione 14	Max stoccabile 1,5 t/g
Attività "H"	Messa in riserva (R13) di RAEE cat.2 e cat 6	Posizione 14	Max stoccabile 0,9 t/g
Attività "I"	Messa in riserva (R13) di RAEE cat.3 e cat 4	Posizione 08	Max stoccabile 1,5 t/g
Attività "I"	Messa in riserva (R13) di RAEE cat.3 e cat 4	Posizione 08	Max stoccabile 1,5 t/g
Attività "L"	Messa in riserva (R13) di RAEE cat.3, cat 4, cat. 7e cat.9	Posizione 08	Max stoccabile 0,9 t/g
Attività "M"	Messa in riserva (R13) di RAEE cat.1 e cat 10	Posizione 09	Max stoccabile 4,0 t/g
Attività "N"	Deposito Preliminare (D15) e Messa in Riserva (R13) di rifiuti pericolosi e non pericolosi, RUP e materiali da costruzione a base di amianto e materiali isolanti	Posizione 10	Max stoccabile 4,0 t/g
Attività "O"	Messa in riserva (R13) di prodotti tessili	Posizione 11	Max stoccabile 0,5 t/g
Attività "P"	Messa in riserva (R13) di abbigliamento	Posizione 12	Max stoccabile 0,6 t/g
Attività "Q"	Messa in riserva (R13) di imballaggi contaminati	Posizione 19	Max stoccabile 0,2 t/g
Attività "R"	Messa in riserva (R13) di RAEE cat.1	Posizione 13	Max stoccabile 1,5 t/g
Attività "T"	Messa in riserva (R13) di vetro	Posizione 15	Max stoccabile 2,5 t/g
Attività "V"	Messa in riserva (R13) di rifiuti biodegradabili	Posizione 17	Max stoccabile 0,6 t/g

Attività "W"	Messa in riserva (R13) di rifiuti biodegradabili di cucine e mense	Posizione 18	Max stoccabile 0,3 t/g
Attività "X"	Messa in riserva (R13) di imballaggi in materiali misti	Posizione 16	Max stoccabile 0,7 t/g
Attività "Y"	Messa in riserva (R13) di rifiuti in plastica	Posizione 02	Max stoccabile 1,1 t/g
Attività "Z"	Messa in riserva (R13) di rifiuti ingombranti	Posizione 07	Max stoccabile 5,1 t/g

Attività di "Trattamento presso l'impianto di depurazione"

Le tipologie di rifiuti autorizzate e le modalità gestionali sono le seguenti.

Tipologie di rifiuti		
19 07 03	Percolato di discarica diverso da 19 07 02	
19 08 99	Rifiuti non specificati altrimenti	Liquami provenienti dal trattamento presso l'impianto Trattamento Liquami (I.T.L.) di Via di Bozzale nel Comune di Firenze
19 05 99	Rifiuti non specificati altrimenti	Acque reflue provenienti dall'impianto di Selezione e compostaggio di Case Passerini
02 01 01	Fanghi da operazioni di lavaggio e pulizia	
16 10 02	Soluzioni acquose di scarto, diverse da quelle di cui alla voce 16 10 01	<ul style="list-style-type: none"> • Lavaggio interno di compattatori ed automezzi per il trasporto dei rifiuti presso la sede di Via Baccio da Montelupo • Lavaggio automezzi provenienti dalla stazione di trasferimento per RSU della SAFI Spa • Lavaggio cassonetti RSU ed assimilabili

Lo stoccaggio dei reflui prima del trattamento Chimico-Fisico ha luogo in due vasche in cemento armato (da qui abbreviato: c.a.), della capacità rispettivamente di 1800 e 300 mc.; lo stoccaggio dei reflui prima del trattamento Biologico ha luogo in una vasca in c.a. della capacità di 200 mc; tali stoccaggi garantiscono le seguenti autonomie in ordinarie situazioni di conferimento: Comparto Chimico- Fisico: 30 giorni, Comparto Biologico: 3 giorni

Il comparto Chimico-Fisico ha una potenzialità di 25 mc/ora e funzionamento discontinuo per circa 5 ore giornaliere; il comparto Biologico ha potenzialità pari ad 80 mc/giorno in funzionamento continuo

Per quanto riguarda le operazioni di trasferta e la stazione ecologica, in considerazione delle lavorazioni

effettuate non esistono specifici impianti di trattamento delle emissioni aeriformi; l'autorizzazione fornisce una serie di prescrizioni in merito alle modalità gestionali finalizzate al contenimento delle problematiche emissive.

Per quanto riguarda la sezione di valorizzazione della carta l'impianto è presidiato da: unità di trattamento aria, unità a pompa di calore, cappa aspirazione (Portata aria: 2x5800 m³/h; potenza termica nominale:22500 Kcal/h; potenzialità frigorifera nominale: 30800 Frig/h).

Il monitoraggio delle acque sotterranee nell'area è effettuato attraverso i prelievi da 9 piezometri presenti nell'area.

Il sito è dotato di una rete antincendio (anello antincendio) collegato direttamente all'acquedotto (CPI n. 427/24029 del 18/10/2006 con scadenza 29/09/2012; e del 07/04/2011 con scadenza 07/04/2014)

21.1. Rifiuti trattati e prodotti dai trattamenti

I rifiuti conferiti all'impianto nel periodo 2010 – 2012 sono i seguenti

	2010	2011	2012
<i>Polo impiantistico</i>			
Rifiuti in ingresso (t/a)	170.500	152.300	144.300
Flussi avviati a recupero	55.000	54.500	57.400
Acque reflue	29.200	25.800	29.100
<i>Stazione ecologica</i>			
Rifiuti in ingresso (t/a)	254,3	326,9	311
Flussi avviati a recupero	252,8	324,9	303

21.2. Caratteristiche delle principali componenti impiantistiche

L'elenco seguente riporta i mezzi operanti sull'area:

- Lavastrada – autobotte
- Escavatore Liebherr A316
- Pala gommata Liebherr L538
- Pala gommata Liebherr L538
- Sollevatore gommato Solmec 208
- Carrello elevatore diesel Toyota 50 q con forche
- Carrello elevatore diesel Yale 60 q con pinze per balle
- Carrello elevatore diesel Yale 60 q con pinze per balle
- Carrello elevatore diesel Cesab 50 q con pinze per balle
- Carrello elevatore diesel CGT 40 q con forche lunghe

Nel polo impiantistico sono anche presenti (elenco non esaustivo):

- impianto Doppstadt per la selezione mediante *sorting* manuale della carta e del cartone della potenzialità di 20.000 t/a

- pressa stazionaria Hofmann da 40 t/h per carta e cartone
- trituratore Doopstadt monoalbero DW3080
- laboratorio chimico
- 3 pese a ponte da 80 t
- Impianto di lavaggio veicoli
- Officina manutenzione veicoli
- Officina per piccole manutenzioni impiantistiche
- Vari locali per servizi ed uffici

**Impianto di
Compostaggio
Il Pozzino
Comune di Vaiano - PO**

SCHEDA TECNICA

INDICE

1. PREMESSA.....	61
2. SINTESI DESCRITTIVA DELL'IMPIANTO	61

22. PREMESSA

La presente scheda tecnica viene redatta prima del trasferimento al Gestore di ambito (delibera di Assemblea ATO Toscana Centro n.5 del 24 aprile 2013) dell'impianto di compostaggio de "il Pozzino" ubicato in presso la ex discarica comunale nel Comune di Vaiano e pertanto riporta la situazione a tale momento (anno 2013), descrivendo quindi l'impianto quando ancora questo si trova nel corso della fase procedurale amministrativa di realizzazione, condotta dal gestore uscente, nel caso in questione ASM s.p.a. – Ambiente Servizi Mobilità di Prato.

23. SINTESI DESCRITTIVA DELL'IMPIANTO

Alla data attuale l'impianto non è stato ancora realizzato.

ASM Prato, titolare dell'Autorizzazione (Determinazione della Provincia di Prato n. 1763 del 9.6.2011), ha attivato le procedure per la progettazione esecutiva e la realizzazione di uno stralcio funzionale.

La potenzialità prevista di detto stralcio funzionale ammonta a 24.000 t/a

L'impianto sarà composto da un edificio per l'apertura e la miscelazione dei rifiuti in ambiente chiuso e una platea di stabilizzazione formata da una piattaforma in cemento armato. Saranno presenti 10 celle di stabilizzazione di volume pari a ca 550 mc cad. Sul fondo di ogni cella sono presenti canalizzazioni per l'insufflazione dell'aria; nella fase di biostabilizzazione i cumuli saranno coperti a mezzo di membrane semitraspiranti. Sarà inoltre presente un'area di maturazione dove il materiale stabilizzato verrà disposto in cumulo scoperto sino al compimento delle tempistiche previste per il corretto svolgimento del processo (90 gg). Nell'area di maturazione è prevista una zona di raffinazione del materiale tramite vaglio rotante con previsione di ricircolo del materiale grossolano. Nell'area di maturazione avrà luogo anche lo stoccaggio del verde da impiegare quale materiale strutturante nel processo biologico. L'edificio dedicato alla miscelazione è dotato di impianto di aspirazione con successivo invio delle arie esauste a biofiltro.

L'impianto è stato progettato con caratteristiche tali da consentire in futuro la possibilità di integrarlo con una fase anaerobica a monte del processo aerobico ai fini di un trattamento delle matrici organiche idoneo anche al recupero del biogas.

La seguente tabella illustra i quantitativi di rifiuto organico/verde che si prevede di avviare a compostaggio presso questo impianto. La tabella mostra come la potenzialità di trattamento dell'impianto risulti sempre sfruttata in ragione di almeno l'85%.

Stima dei flussi conferiti nell'impianto di compostaggio "Il Pozzino" – Vaiano

	um	2017	2018	2019	2020	2021
organico/verde	t/a	20.880	21.840	22.080	22.080	22.080
Totale	t/a	20.880	21.840	22.080	22.080	22.080
Potenzialità	t/a	24.000	24.000	24.000	24.000	24.000
stima utilizzo	%	87%	91%	92%	92%	92%

ATO TOSCANA CENTRO
Autorità per il servizio di gestione integrata dei rifiuti urbani

P.E.F. 2019
ALLEGATO
PRINCIPALI IMPIANTI TERZI

PRINCIPALI DESTINAZIONI FLUSSI RIFIUTI A IMPIANTI TERZI

Titolare dell'impianto*	Impianto	Località	Comune
ATO Toscana Sud	TMB ; Discarica ; Inceneritore	varie	vari
COSEA Consorzio	discarica	Ca' de' Ladri	Castel di Casio (BO)
ATO Toscana Costa	TMB ; Discarica	varie	vari
CMSA	TMB/discarica	Il Fossetto	Montecatini T. (PT)
CIS Spa	trattamento termico indifferenziato	Montale	Montale (PT)
CIS Spa	trattamento termico CSS	Montale	Montale (PT)
Ecocentro Toscana Srl	soil washing (SW)	Oste	Montemurlo (PO)

ATO TOSCANA CENTRO
Autorità per il servizio di gestione integrata dei rifiuti urbani

P.E.F. 2019
ALLEGATO
PROGETTO ECO-FURGONE
ED ECO-TAPPE 2019

**PROGETTO ESECUTIVO
DEL SERVIZIO DI GESTIONE INTEGRATA
DEI RIFIUTI URBANI E ASSIMILATI**

SERVIZI BASE

Ottobre 2018

 **Alia** S. P. A.
SERVIZI AMBIENTALI

INDICE

ART. 1. ECOTAPPA.....	3
1.1 Modalità di servizio.....	5
1.1.1. Modulo operativo.....	5
ART. 2. ECOFURGONE	6
1.1 Modalità di servizio.....	7
1.2.1. Modulo operativo.....	8
DOCUMENTAZIONE ALLEGATA	9

Art. 1. ECOTAPPA

L'Ecotappa è un punto di raccolta opportunamente attrezzato, non presidiato, con contenitori completi di relativa informativa sulla tipologia di rifiuti conferibili, affidato ad una scuola o un ente/associazione di vario genere o esercizio commerciale e quindi accessibile durante l'orario di apertura dei locali o degli uffici dove non diversamente specificato.

L'installazione delle Ecotappe sarà possibile solo dopo la richiesta del Comune e la successiva approvazione da parte di ATO. I contenitori saranno posizionati, a seguito della sottoscrizione da parte del soggetto ospitante del documento di consegna dei contenitori funzionali alla raccolta dei rifiuti urbani in ecotappe, in pertinenza privata o pubblica (in questo caso l'Ente dovrà garantire al gestore la disponibilità delle aree da destinare a tale uso), compatibilmente con la normativa vigente e sopravvenuta.

Presso l'Ecotappa tutte le utenze domestiche possono conferire alcune particolari tipologie di rifiuti che non sono conferibili nel normale circuito di raccolta. Potrà altresì essere attivata, ove possibile e ove concordata (tale modalità dovrà essere definita di concerto tra Gestore, Comune richiedente ed Ato) l'identificazione dell'utenza mediante chiavetta o altra modalità.

Indicativamente le tipologie di rifiuto conferibili all'Ecotappa sono le seguenti, oltre a pile esauste e farmaci scaduti, ma ogni Comune in accordo con Gestore ed ATO, potrà attivare una postazione diversa, potendo anche richiedere un solo contenitore per punto di conferimento:

- bombolette spray
- toner e cartucce di inchiostro per stampanti
- lampade a basso consumo e neon
- piccole apparecchiature elettriche ed elettroniche (RAEE) (cosiddetti RAEE di piccolissime dimensioni ovvero con dimensioni esterne < 25 cm)

Saranno attivati servizi mirati e in particolare, saranno posizionati dei contenitori specifici all'esterno dei Centri commerciali o delle altre strutture dove si è previsto il posizionamento (come specificate in Allegato 1) e saranno svuotati periodicamente secondo un calendario definito con il Comune.

Una delle postazioni tipo utilizzate da Alia è illustrata nella seguente figura:



Le Ecotappe potranno essere integrate con i contenitori per gli oli vegetali esausti. (servizio accessorio n. 16).

a) Per il solo servizio di ritiro delle siringhe:

Saranno attivati appositi punti di raccolta presso luoghi presidiati quali farmacie e altre luoghi di pertinenza di Alia aperti all'utenza. In questi presidi saranno installati appositi contenitori - a disposizione della sola utenza domestica - per il conferimento in raccolta differenziata delle siringhe usate con codice CER 180103*. Il Punto di Raccolta - Ecotappa, che sarà ben identificato, sarà realizzato tramite contenitori a perdere in polipropilene rigido, appositi per la raccolta di rifiuti taglienti a rischio infettivo , in modo tale da non poter arrecare danni per la sicurezza anche se il conferimento delle siringhe usate dovesse avvenire senza il dovuto cappuccio di protezione.



Il Gestore organizzerà altresì i servizi in modo da garantire la tutela della salute e sicurezza del lavoratore e dell'utente in tutte le fasi dell'attività svolta.

Nella sezione *Documentazione allegata* si riportano gli adesivi e la cartellonistica tipo che risponderanno, a seconda della tipologia di materiale presente nella postazione di riferimento, a quanto effettivamente conferibile.

L'organizzazione del servizio sarà concordata con il Comune e dipenderà dal luogo nel quale sono posizionate le singole postazioni, potrà quindi rientrare all'interno del servizio di raccolta delle pile o dei farmaci qualora possibile e, comunque la valorizzazione dipenderà dal tempo impiegato per lo svuotamento della singola postazione e dal numero di contenitori presenti. Per questo motivo riteniamo opportuna la valorizzazione oraria, per singola ecotappa, che permetterà di avere una flessibilità maggiore nell'organizzazione del servizio.

1.1 Modalità di servizio

Presso l'Ecotappa tutte le utenze domestiche possono conferire alcune particolari tipologie di rifiuti che non sono conferibili nel normale circuito di raccolta. Per il conferimento dei rifiuti (o di parte di essi) da parte degli utenti può essere attivata, ove possibile e ove concordata, l'identificazione dell'utenza (mediante chiavetta o altra modalità); tale modalità dovrà essere definita di concerto tra Gestore, Comune richiedente e ATO.

1.1.1. Modulo operativo

Il modulo operativo che eseguirà il servizio Ecotappa sarà così composto:

- un operatore con patente B;
- un veicolo attrezzato per la raccolta e il trasporto.

Art. 2. ECOFURGONE

Il servizio sarà effettuato attraverso apposito furgone attrezzato (denominato “Ecofurgone”) itinerante, per permettere agli utenti il conferimento di rifiuti in punti di sosta/punti di conferimento in giorni e orari prestabiliti.



Il Comune, di concerto con ATO, stabilisce le tipologie di rifiuto conferibili, le postazioni e gli orari.

L'Ecofurgone è uno strumento utilizzato ai fini del miglioramento della raccolta e costituisce un punto nel quale le Utenze domestiche possono conferire, in piccole quantità, alcune particolari tipologie di rifiuti che non sono conferibili nel normale circuito di raccolta.

Tutte le utenze domestiche possono conferire alcune particolari tipologie di rifiuti che non sono conferibili nel normale circuito di raccolta. Per il conferimento dei rifiuti (o di parte di essi) da parte degli utenti può essere attivata, ove possibile e ove concordata, l'identificazione dell'utenza (mediante chiavetta o altra modalità); tale modalità dovrà essere definita di concerto tra Gestore, Comune richiedente e ATO.

Il sistema è solitamente integrato con le Ecotappe che, insieme agli Ecofurgoni, costituiscono la modalità principale per le micro raccolte per chi si trova nella necessità di smaltire rifiuti di piccole dimensioni ed in quantità limitate.

1.1 Modalità di servizio

L'Ecofurgone sarà presidiato e sarà effettuato, ove possibile, il riconoscimento dell'utenza attraverso documento identificativo, badge o altro equivalente come concordato con il Comune e di concerto con ATO; l'utenza sarà indirizzata alla corretta differenziazione dei rifiuti conferiti.

Il conferimento a destino dei rifiuti raccolti sarà effettuato dal medesimo mezzo adibito alla raccolta, pertanto il mezzo avrà caratteristiche tecniche idonee allo svolgimento del servizio incluso quanto previsto per il trasporto dei rifiuti pericolosi.

L'Ecofurgone trasporta anche rifiuti urbani pericolosi la cui composizione può comportare l'applicazione della normativa ADR.

In virtù delle tipologie e delle quantità raccolte, sarà applicata la modalità prevista per il trasporto in *ADR in esenzione* ovvero quantità trasportate per unità di trasporto inferiori ai limiti (cosiddetta esenzione parziale come specificata al punto 1.1.3.6 dell'ADR). In tal caso il mezzo non necessita di caratteristiche tecniche particolari ma solo di dispositivi minimi a bordo e l'autista non necessita di C.F.P. (Certificato di Formazione Professionale– cosiddetto patentino ADR).

Prima dell'attivazione del servizio di Ecofurgone, è necessario che il Comune produca specifica ordinanza per la sosta in area pubblica e provveda alla segnaletica stradale, orizzontale e verticale allo scopo di identificare in modo univoco, la postazione di stazionamento del furgone.

Le postazioni potranno essere rese visibili mediante installazione di adeguata cartellonistica, inoltre è in capo al Gestore la comunicazione (Sito WEB) degli orari e dei punti di collocazione dell'Ecofurgone.

Indicativamente le tipologie di rifiuto conferibili all'Ecofurgone sono le seguenti:

- Pile, batterie e accumulatori al piombo;
- contenitori (anche pieni) di materiali pericolosi (infiammabili, irritanti,...) contrassegnati da etichettatura originale;
- bombolette spray;
- toner e cartucce di inchiostro per stampanti;
- contenitori idropitture o smalti ad acqua chiusi e contrassegnati da etichettatura originale;
- contenitori smalti, impregnanti legno, diluenti, solventi, acidi,... purché chiusi e contrassegnati da etichettatura originale leggibile;
- contenitori vuoti di fitofarmaci (prodotti destinati al giardinaggio, orto,...);
- farmaci scaduti privi dell'imballaggio in carta/cartone;
- siringhe;
- lampade a basso consumo e neon;
- piccole apparecchiature elettriche od elettroniche (RAEE);
- oli vegetali e minerali esausti.

I rifiuti liquidi (in particolare gli oli) sono raccolti insieme al contenitore che sarà a perdere.

1.2.1. Modulo operativo

Il modulo operativo che eseguirà il servizio Ecofurgone sarà così composto:

- un operatore munito di patente B;
- un furgone attrezzato per la raccolta e il trasporto.

Documentazione allegata

Adesivi:



QUI

Alia
SERVIZI AMBIENTALI

E' ATTIVA L'ECOTAPPA

COSA PUOI CONFERIRE
Apparecchiature elettriche ed elettroniche di piccole dimensioni, farmaci scaduti, bombolette spray, toner e cartucce inchiostro, olio vegetale, pile esauste, lampade a basso consumo, neon

COSA NON PUOI CONFERIRE
Apparecchiature elettriche ed elettroniche di dimensioni esterne superiori a cm 25, i rifiuti non indicati

I RIFIUTI INGOMBRANTI POSSONO ESSERE:

- CONFERITI PRESSO I CENTRI DI RACCOLTA PRESENTI SUL TERRITORIO
- RITIRATI GRATUITAMENTE A DOMICILIO CHIAMANDO IL CALL CENTER

800 888 333 da rete fissa 199 105 105 da rete mobile www.aliaspa.it



QUI

Alia
SERVIZI AMBIENTALI

E' ATTIVA L'ECOTAPPA PER LA RACCOLTA PICCOLI RAE

COSA PUOI CONFERIRE
Apparecchiature elettriche ed elettroniche di piccole dimensioni: tostapane, frullatori, asciugacapelli, rasoi, giocattoli e spazzolini elettrici, cellulari, cariche batterie, radio, ferri da stiro, grattugie elettriche, decoder, termometri digitali, lettori MP3, consolle videogiochi, etc.

COSA NON PUOI CONFERIRE
Apparecchiature elettriche ed elettroniche di dimensioni esterne superiori a cm 25

I RIFIUTI INGOMBRANTI POSSONO ESSERE:

- CONFERITI PRESSO I CENTRI DI RACCOLTA PRESENTI SUL TERRITORIO
- RITIRATI GRATUITAMENTE A DOMICILIO CHIAMANDO IL CALL CENTER

800 888 333 da rete fissa 199 105 105 da rete mobile www.aliaspa.it

Cartellonistica:

ECOTAPPA

- COSA CONFERIRE: _____
Apparecchiature elettriche ed elettroniche di piccole dimensioni, farmaci scaduti, bombolette spray, toner e cartucce inchiostro, olio vegetale, pile esauste, lampade a basso consumo, neon
- COSA NON CONFERIRE: _____
Apparecchiature elettriche ed elettroniche di dimensioni esterne superiori a cm 25, i rifiuti non indicati

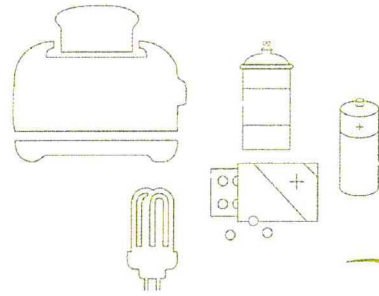

VIETATO ABBANDONARE RIFIUTI ALL'ESTERNO DEL CONTENITORE

- I RIFIUTI INGOMBRANTI POSSONO ESSERE:
- CONFERITI PRESSO I CENTRI DI RACCOLTA PRESENTI SUL TERRITORIO
 - RITIRATI GRATUITAMENTE A DOMICILIO CHIAMANDO IL CALL CENTER 800 888 333 (DA RETE FISSA) E 199 105 105 (DA RETE MOBILE)

—  www.aliaspa.it _____



ECOTAPPA - RACCOLTA PICCOLI RAEE

- COSA CONFERIRE: _____
Apparecchiature elettriche ed elettroniche di piccole dimensioni: tostapane, frullatori, asciugacapelli, rasoi, giocattoli e spazzolini elettrici, cellulari, caricabatterie, radio, ferri da stiro, grattugie elettriche, decoder, termometri digitali, lettori MP3, consolle videogiochi, etc.
- COSA NON CONFERIRE: _____
Apparecchiature elettriche ed elettroniche di dimensioni esterne superiori a cm 25

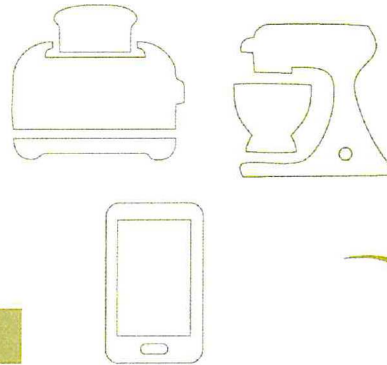

VIETATO ABBANDONARE RIFIUTI ALL'ESTERNO DEL CONTENITORE

- I RIFIUTI INGOMBRANTI POSSONO ESSERE:
- CONFERITI PRESSO I CENTRI DI RACCOLTA PRESENTI SUL TERRITORIO
 - RITIRATI GRATUITAMENTE A DOMICILIO CHIAMANDO IL CALL CENTER 800 888 333 (DA RETE FISSA) E 199 105 105 (DA RETE MOBILE)

—  www.aliaspa.it _____



ATO TOSCANA CENTRO
Autorità per il servizio di gestione integrata dei rifiuti urbani

P.E.F. 2019
ALLEGATO
PROGETTO ISPETTORI
AMBIENTALI 2019

Estratto della Sezione 8 dell'offerta aggiudicataria relativa alla descrizione generale del servizio offerto – “Gestione del rapporto con l'utente e comunicazione” -, dove il concorrente oggi Concessionario, rispetto a quanto richiesto ha aggiunto la figura degli Ispettori Ambientali per numero 14 Comuni. Inoltre a titolo esemplificativo si allega il progetto esecutivo relativo al Comune di Pistoia.

Gli Ispettori Ambientali

Offriamo anche l'attuazione e rispetto delle norme contenute nei regolamenti di igiene ambientale attraverso la professionalità degli **Ispettori Ambientali**, figure in grado di verificare il corretto comportamento degli utenti e anche di elevare eventuali sanzioni e. Offriamo figure qualificate per comunicare con cittadini e utenti, che hanno maturato un importante percorso formativo sugli aspetti legislativi della normativa ambientale e, soprattutto sulle corrette modalità relazionali per far superare comportamenti sbagliati. Rilevante è infatti la qualità dell'approccio diretto, sapere come comportarsi e come relazionarsi per far conoscere o sanzionare è attività essenziale per offrire alla comunità gestita un'attenzione costante che garantisca i buoni comportamenti e sanzioni quelli non corretti.

.... Omissis

3.14 CONTROLLO: GLI ISPETTORI AMBIENTALI

Sulla scorta dell'esperienza maturata in questi anni, il Gestore ritiene che sia fondamentale effettuare il controllo dei comportamenti dell'utenza, per verificare il rispetto dei Regolamenti Comunali e delle norme in esso contenute, quali la corretta differenziazione ed il rispetto degli orari di esposizione dei rifiuti.

Nell'esperienza trascorsa, questa specifica attività è stata garantita attraverso l'istituzione di un'apposita figura, ampiamente nota alla prassi amministrativa: gli Ispettori Ambientali.

L'ispettore Ambientale è una figura professionale qualificata, istituita con il compito di esercitare le attività di controllo e sanzione che rientrano nelle funzioni amministrative di cui i Comuni sono titolari. In Toscana la figura degli ispettori ambientali è stata istituita fin dal 2006 con apposita Ordinanza del Comune di Firenze. Gli IA svolgono il lavoro in stretta correlazione tra l'azienda e gli organi di Polizia Municipale. Essi rilevano (ovvero elevano direttamente le sanzioni, ove previsto) le eventuali violazioni al regolamento Comunale in materia di Rifiuti e provvedono a comunicarle alla Polizia Municipale del Comune per la notifica e la riscossione. Conoscenza di servizi, regolamenti e capacità di relazione con l'utenza sono gli elementi qualificanti l'azione degli Ispettori Ambientali.

Il personale che svolge detta attività è stato selezionato tra il personale interno e ha seguito nel corso del tempo apposita formazione, sia dal punto di vista normativo che comportamentale.

Gli IA sono stati nominati dopo aver seguito uno specifico corso di 40 ore di formazione da parte della Polizia Municipale.

La figura dell'Ispettore Ambientale (IA) sarà garantita nei Comuni dove questi sono già stati nominati, ovvero:

1. Bagno a Ripoli
2. Calenzano
3. Campi Bisenzio
4. Fiesole
5. Firenze
6. Greve in Chianti
7. Impruneta
8. San Casciano
9. Scandicci
10. Sesto Fiorentino
11. Signa
12. Tavarnelle
13. Rignano sull'Arno
14. Figline - Incisa V.no

Il loro ruolo sarà fondamentale per il controllo in continuo delle varie fasi della raccolta: sia durante l'avvio di nuovi servizi che durante la fase di consolidamento degli stessi. La funzione che, infatti, gli IA svolgono è particolarmente delicata in quanto si pone quale mezzo/tramite tra il Gestore e i cittadini. Per questo è stata dedicata, negli anni, particolare attenzione alla formazione di questo personale relativamente ai temi della comunicazione interpersonale e della gestione dei rapporti uno a uno. L'attività che viene svolta dal nucleo degli IA è quella di coadiuvare le azioni di raccolta e smaltimento rifiuti andando a verificare la corretta informazione ricevuta dagli utenti e verificare il rispetto di quanto disposto dal Regolamento Comunale, ivi compresi gli abbandoni sul territorio, ed il fenomeno della migrazione dei rifiuti, così come descritto al paragrafo c della Sezione 2.

Gli IA seguiranno anche l'avvio dei nuovi servizi con la presenza di un apposito desk informativo presso i mercati e le piazze. La presenza per almeno 2/3 settimane nei luoghi dell'attivazione dei nuovi servizi consente un contatto diretto con l'utenza, che seppur già coinvolta nelle assemblee che precedono l'avvio dei nuovi servizi, ha necessità di ulteriori e specifiche richieste di chiarimento.

La conoscenza della normativa relativa alla gestione dei rifiuti e dei Regolamenti comunali rendono gli IA un nucleo di alta professionalità, in grado di rispondere alle domande dei cittadini. In un Comune come Firenze dove è presente, nel centro storico, una orrende concentrazione turistica e una forte connotazione commerciale, il continuo cambiamento dei gestori dei negozi comporta che l'azione informativa e di controllo sia permanente.



**PROGETTO PER LA COSTITUZIONE DI UN NUCLEO DI ISPETTORI AMBIENTALI SUL
TERRITORIO DEL COMUNE DI PISTOIA**

Indice

1	PREMESSA.....	5
2	INQUADRAMENTO.....	6
2.1	CENTRO STORICO:.....	6
2.2	AREA SERVITA A CASSONETTI STRADALI.....	6
2.3	AREA INDUSTRIALE SANT'AGOSTINO.....	6
2.4	ATTIVITÀ COLLEGATE.....	6
3	RUOLO E FORMAZIONE DEGLI ISPETTORI.....	7
3.1	SCHEMA ITER METODOLOGICO PER LA ISTITUZIONE DELLA FIGURA DELL'ISPETTORE AMBIENTALE.....	8
3.2	NOMINA ISPETTORI AMBIENTALI.....	8

1 PREMESSA

Il territorio del Comune di Pistoia è caratterizzato dalla presenza di un centro storico importante che in questi ultimi anni ha registrato un forte incremento dell'afflusso turistico, dovuto anche alla designazione di Pistoia *Capitale Italiana della Cultura 2017*.

Il centro storico e la sua parte più caratteristica "*la Sala*" è caratterizzato da strade strette e luoghi di grande interesse storico artistico. Il notevole afflusso di turisti e di persone locali ha dato vita negli anni allo sviluppo di una forte presenza di esercizi commerciali di ristorazione (ristoranti, bar ed ortofrutta) e di uffici pubblici.

I locali che si trovano all'interno del centro storico hanno scarse possibilità di accumulo dei rifiuti e da qui la scelta, che presumibilmente prenderà avvio nell'anno 2019, della trasformazione complessiva del sistema di raccolta di questa area con l'installazione di postazioni interrato.

Attualmente la raccolta a bidoncini, assegnati alle singole utenze non domestiche, "soffre" per il non corretto utilizzo da parte degli esercenti e per la scarsa differenziazione dei vari rifiuti che viene fatta. Occorre una maggiore responsabilizzazione e un maggior coinvolgimento degli esercenti per migliorare raccolta differenziata e decoro urbano.

L'esterno del centro storico invece, è caratterizzato dalla raccolta a cassonetti stradali che, purtroppo è oggetto di migrazione di rifiuti dall'area servita dal porta a porta.

La modalità di raccolta porta a porta è attiva anche nell'area industriale di Sant'Agostino .

Il territorio presenta in definitiva 3 aree con problematiche diverse di interesse e di intervento .

2 INQUADRAMENTO

Sulle criticità rilevate sarà possibile intervenire attraverso una triplice azione:

- **Informativa;**
- **di controllo;**
- **sanzionatoria.**

2.1 Centro storico:

L'Ispettore Ambientale è una figura professionale qualificata, istituita con il compito non soltanto di gestione dei rapporti comunicativi/esplicativi con gli utenti (informativa) ma anche di esercitare le attività di controllo (di controllo) e sanzione (sanzionatoria) che. Queste ultime due attività rientrano nelle funzioni amministrative di cui i Comuni sono titolari. Ricordiamo, infatti, che dapprima l'azione degli ispettori si dispiega essenzialmente nel ricordare i corretti comportamenti e poi, laddove non sia possibile modificarli, nell'applicazione delle sanzioni previste dal regolamento comunale/ordinanze in materia. In tal senso, alle utenze servite dal porta a porta è essenziale ribadire, oltre al rispetto delle modalità di esecuzione della raccolta differenziata, il rispetto degli orari e delle modalità di esposizione. Si chiarisce che gli I.A. svolgeranno la loro attività di controllo anche attraverso l'apertura dei sacchi conferiti al sistema di raccolta e all'analisi del loro contenuto potendo altresì procedere con la conseguente identificazione dell'utenza. L'identificazione potrà avvenire anche attraverso la collaborazione con le grandi utenze al fine di risalire, tramite gli scontrini, ai trasgressori. Pratica già percorsa in altri Comuni con buoni risultati.

2.2 Area servita a cassonetti stradali

Nelle zone servite dalla raccolta di tipo stradale il problema principale è l'abbandono di rifiuti in prossimità delle postazioni. Anche in questi casi gli I.A. potranno svolgere attività investigative volte all'identificazione dei trasgressori che potranno essere o richiamati ad un comportamento corretto o sanzionati a seconda della gravità dell'illecito.

2.3 Area Industriale Sant'Agostino

Nella zona industriale Sant'Agostino è attiva la modalità di raccolta porta a porta. Anche in questo caso sarà verificato il corretto conferimento dei rifiuti, con particolare attenzione alla distinzione fra assimilati e non assimilati ed alla verifica del rispetto di orari e delle modalità di esposizione.

2.4 Attività collegate

All'avvio delle ristrutturazioni del servizio di raccolta, vista la capacità relazionale e la conoscenza del territorio, gli I.A. saranno impiegati nella fase di contattazione e dialogo con l'utenza per l'attivazione dei nuovi servizi. Durante lo svolgimento delle funzioni di controllo gli I.A. potranno svolgere anche un'attenta verifica dell'iscrizione a ruolo TARI delle famiglie e delle aziende con le quali entrano in contatto.

In accordo con l'Amministrazione Comunale di Pistoia, potranno essere, inoltre, attivate campagne di verifica in aree preventivamente individuate.

3 RUOLO E FORMAZIONE DEGLI ISPETTORI

La funzione che gli I.A. svolgono è particolarmente delicata in quanto tale figura si pone come mezzo/tramite tra Gestore, cittadini e Comune. Per questo è stata dedicata, negli anni, particolare attenzione alla formazione sia relativamente ai temi della comunicazione interpersonale che della gestione dei rapporti uno a uno. Gli IA svolgono il lavoro in stretta correlazione tra l'azienda e gli organi di Polizia Municipale. Essi rilevano (ovvero elevano direttamente le sanzioni, ove previsto) le eventuali violazioni al regolamento Comunale in materia di Rifiuti e provvedono a comunicarle alla Polizia Municipale del Comune per la notifica e la riscossione.

Conoscenza di servizi, regolamenti e capacità di relazione con l'utenza, sono gli elementi qualificanti l'azione degli Ispettori Ambientali.

Il personale che svolge detta attività è stato selezionato tra il personale interno e ha seguito nel corso del tempo apposita formazione, sia dal punto di vista normativo che comportamentale.

Gli IA sono stati nominati dopo aver seguito uno specifico corso di 40 ore di formazione da parte della Polizia Municipale.

Il loro ruolo è fondamentale per il controllo in continuo delle varie fasi della raccolta: sia durante l'avvio di nuovi servizi che durante la fase di consolidamento degli stessi.

La funzione che, infatti, gli IA svolgono è particolarmente delicata in quanto si pone quale mezzo/tramite tra il Gestore e i cittadini. Per questo è stata dedicata, negli anni, particolare attenzione alla formazione di questo personale relativamente ai temi della comunicazione interpersonale che della gestione dei rapporti uno a uno. L'attività che viene svolta dal nucleo degli IA è quella di coadiuvare le azioni di raccolta e smaltimento rifiuti andando a verificare la corretta informazione ricevuta dagli utenti e verificare il rispetto di quanto disposto dal Regolamento Comunale, ivi compresi gli abbandoni sul territorio, ed il fenomeno della migrazione dei rifiuti, così come descritto in "contenimento della migrazione dei rifiuti".

La conoscenza della normativa relativa alla gestione dei rifiuti e del Regolamento Comunale rendono gli I.A. un nucleo operativo di alta professionalità, in grado di rispondere alle domande dei cittadini. Andrà prevista, in accordo con la Polizia Municipale, la formazione specifica per quanto attiene il corretto utilizzo del Regolamento Comunale/ordinanze, la gestione delle sanzioni e dei flussi informativi tra Polizia Municipale ed I.A. oltre che con gli uffici preposti.

Gli I.A., una volta nominati, ricoprono la carica di pubblico ufficiale e possono, rilevate le "non conformità", redigere verbali di sanzione che verranno inoltrati per la notifica e la riscossione alla Polizia Municipale.

Andrà definita con l'Amministrazione Comunale la modalità di assegnazione della nomina che potrà avvenire attraverso apposita Ordinanza Sindacale.

Gli I.A. possono, in determinati casi, redigere/ricevere verbali di sommaria informazione da parte di terzi per la ricostruzione di fatti ai quali non hanno assistito/ rilevato direttamente. Un caso tipico è quello di un utente che ha assistito all'abbandono di rifiuti e che fornisce una descrizione dei fatti oltre che a foto, dati relativi a targa, luogo e ora dell'accaduto.

3.1 Schema iter metodologico per la istituzione della figura dell'Ispettore Ambientale

L'Istituzione della figura dell'Ispettore Ambientale avviene attraverso la seguente procedura:

- **Fase 1: selezione interna** (aperta al personale con diploma di scuola media superiore), basata sulla conoscenza della legislazione vigente e i regolamenti comunali con test finale di idoneità e votazione.
- **Fase 2: corso di 12 ore** sulle modalità di comunicazione e sulle metodologie di rapporto con il pubblico. Test finale con votazione.
- **Fase 3: corso di 40 ore** articolato su un programma definito con il corpo di Polizia Municipale, che spazia dal Diritto Amministrativo, ad elementi di Diritto Penale alla legge 689 e ai regolamenti comunali, alle modalità di stesura dei verbali ecc. Test finale con idoneità.
- **Fase 4: stesura della graduatoria ed individuazione dell'elenco dei candidati** che hanno conseguito l'idoneità alla mansione.
- **Fase 5: inserimento del Personale Operativo.**

Questo iter è propedeutico alla formazione della figura dell'I.A..

3.2 Nomina Ispettori Ambientali

Dato atto che il Regolamento Comunale di Pistoia, a seguito della variazione approvata in data 19 giugno 2018, prevede la possibilità di nominare per la gestione delle contestazioni, anche il personale dipendente da Alia S.p.A., l'azienda propone, per una corretta gestione del territorio nel suo complesso, l'istituzione di 4 figure indicate come Ispettori Ambientali.

Questo consentirà di avere 2 coppie di Ispettori (mattina e pomeriggio) che per 6 giorni la settimana potranno presidiare l'intero territorio comunale.

La necessità del lavoro in coppia è prassi ormai consolidata e consente di avere, di fronte al cittadino, una maggiore autorevolezza nel riconoscimento dell'accaduto, ed è, a volte, necessaria per una questione di sicurezza.

Il programma delle attività sarà condiviso con l'Amministrazione Comunale e con la Polizia Municipale per rendere l'azione degli I.A. ancora più efficace.

Si prevede un periodo di affiancamento di circa 15 giorni con la Polizia Municipale per approfondire la conoscenza del territorio e le criticità già rilevate. Dopo questo periodo di affiancamento gli I.A. saranno autonomi e pienamente operativi.

Verbali

La modulistica andrà definita congiuntamente sulla base di quanto già utilizzato dal Comune di Pistoia. Per quanto attiene le notifiche, i verbali redatti in ogni loro parte e firmati dagli Ispettori, verranno consegnati alla Polizia Municipale che provvederà alla notifica e alla gestione della riscossione e dell'eventuale contenzioso, così come procede con i verbali della Polizia Municipale. Andranno definite di comune accordo le modalità di gestione di questa parte di attività.

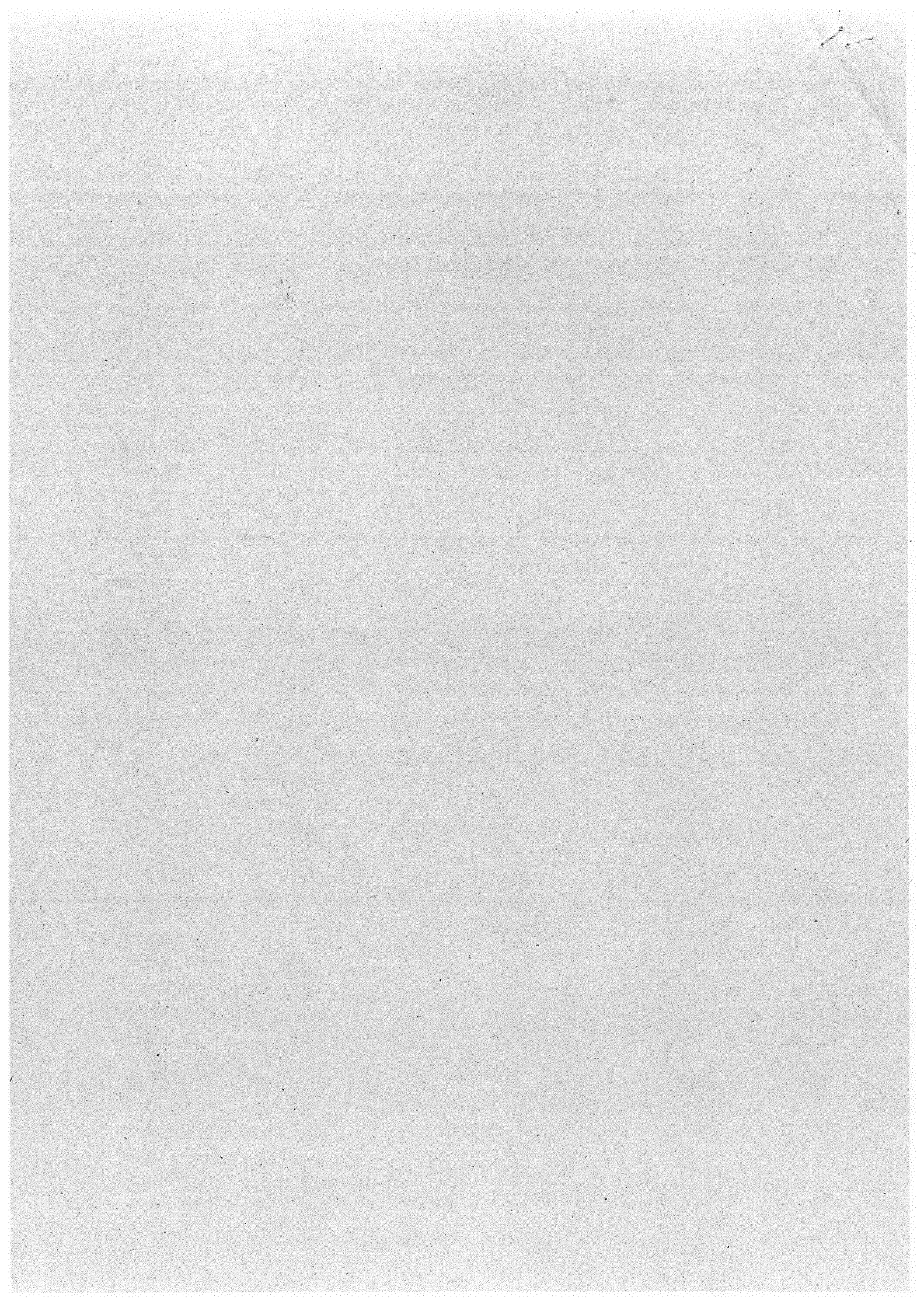

ATO TOSCANA CENTRO
Autorità per il servizio di gestione integrata dei rifiuti urbani

P.E.F. 2019
ALLEGATO
TABELLA ATTREZZATURE

Codice ID	Numero di beni	Tipologia di contenitore	Capacità singolo contenitore
			[litri]
FT. 1.045 - 18/11/99 SINTERPLAST	1	cassonetto	2.400
FT. 464 - 31/05/99 JCOPLASTIC	4	bidone	240
FT. 384 - 19/04/00 SINTERPLAST	21	cassonetto	2.200
FT. 284 - 30/04/01 SSI SCHAFFER	11	bidone	120
FT. 285 - 30/04/01 SSI SCHAFFER	23	bidone	120
FT. 509 - 06/07/01 MATIUSSI	50	campana	3.300
FT. 790 - 23/09/02 MATIUSSI	7	campana	3.300
FT. 613 - 24/06/02 SINTERPLAST	30	cassonetto	1.700
FT. 121 - 28/10/02 TATA	26	cassonetto	2.000
FT. 22 - 08/02/02 VETROPLAST	40	cassonetto	3.200
FT. 1.057 - 19/12/02 MATIUSSI	20	campana	3.300
FT. 461 - 25/02/02 JCOPLASTIC	50	bidone	360
FT. 30 - 20/02/02 VETROPLAST	69	cassonetto	3.200
FT. 127 - 15/07/03 TATA	15	cassonetto	2.000
FT. 529 - 30/06/03 MATIUSSI	20	campana	3.300
FT. 3.044 - 16/09/03 JCOPLASTIC	22	bidone	360
FT. 126 - 14/07/03 TATA	15	cassonetto	2.000
FT. 635 - 24/07/03 MATIUSSI	8	campana	3.300
FT. 678 - 31/07/03 MATIUSSI	41	campana	3.300
FT. 700 - 31/07/03 MATIUSSI	20	campana	3.300
FT. 14 - 02/02/04 TATA	10	cassonetto	2.000
FT. 10 - 26/01/04 TATA	20	cassonetto	2.000
FT. 7 - 14/01/04 TATA	30	cassonetto	2.000
FT. 5 - 14/01/04 TATA	50	cassonetto	2.000
FT. 13 - 28/01/04 TATA	50	cassonetto	2.000
FT. 25 - 16/02/04 VETROPLAST	50	cassonetto	3.200
FT. 1.455 - 26/05/05 JCOPLASTIC	2	bidone	240
FT. 1.028 - 20/04/05 JCOPLASTIC	27	cassonetto	2.000
FT. 193 - 20/03/06 SINTERPLAST	3	cassonetto	3.000
FT. 16.277 - 30/11/06 ELBI	7	campana	3.500
FT. 86 - 28/04/06 VETROPLAST	24	cassonetto	3.200
FT. 459 - 20/02/06 JCOPLASTIC	30	bidone	240
FT. 1.295 - 20/04/06 JCOPLASTIC	31	cassonetto	2.000
FT. 76 - 31/03/06 VETROPLAST	32	cassonetto	3.200
FT. 1.162 - 11/04/06 JCOPLASTIC	40	bidone	360
FT. 303 - 29/11/06 VETROPLAST	56	cassonetto	3.200
FT. 1.029 - 31/03/06 VETROPLAST	74	cassonetto	2.000
FT. 1.775 - 24/05/07 JCOPLASTIC	5	cassonetto	1.100
FT. 1.775 - 24/05/07 JCOPLASTIC	5	cassonetto	1.100
FT. 2.155 - 13/06/07 JCOPLASTIC	3	bidone	360
FT. 3.996 - 31/03/07 ELBI	8	campana	3.500
FT. 2.155 - 13/06/07 JCOPLASTIC	10	bidone	360
FT. 2.155 - 13/06/07 JCOPLASTIC	5	cassonetto	1.100
FT. 4.575 - 28/11/07 JCOPLASTIC	15	cassonetto	1.100
FT. 4.575 - 28/11/07 JCOPLASTIC	7	cassonetto	1.100
FT. 1.317 - 18/04/07 JCOPLASTIC	28	cassonetto	2.000
FT. 35 - 28/02/08 VETROPLAST	1	cassonetto	3.200
FT. 1.698 - 22/04/08 JCOPLASTIC	5	cassonetto	1.100
FT 614 - 10/07/2008 SINTERPLAST	5	cassonetto	3.000
FT. 6.216 - 22/12/08 JCOPLASTIC	5	cassonetto	1.100
FT. 1.698 - 22/04/08 JCOPLASTIC	10	cassonetto	1.100
FT. 407 - 23/05/08 SINTERPLAST	10	cassonetto	2.000
FT. 3.713 - 30/07/08 JCOPLASTIC	10	cassonetto	1.100
FT. 3.713 - 30/07/08 JCOPLASTIC	10	cassonetto	1.100
FT. 963 - 31/10/08 SINTERPLAST	10	cassonetto	3.000
FT. 1.274 - 28/03/08 JCOPLASTIC	15	cassonetto	2.000
FT. 36 - 28/02/08 VETROPLAST	16	cassonetto	3.200
FT. 6.072 - 17/12/08 JCOPLASTIC	16	cassonetto	1.100
FT. 6.217 - 22/12/08 JCOPLASTIC	17	cassonetto	1.100
FT. 6.071 - 17/12/08 JCOPLASTIC	20	cassonetto	1.100
FT. 6.217 - 22/12/08 JCOPLASTIC	25	cassonetto	1.100
FT. 3.222 - 15/07/08 JCOPLASTIC	28	cassonetto	2.000
FT. 6.072 - 17/12/08 JCOPLASTIC	28	cassonetto	1.100

Codice ID	Caratteristiche
FT. 1.045 - 18/11/99 SINTERPLAST	raccolta rifiuti indifferenziati - colore rosso
FT. 464 - 31/05/99 JCOPLASTIC	raccolta rifiuti indifferenziati - colore rosso
FT. 384 - 19/04/00 SINTERPLAST	raccolta rifiuti indifferenziati - colore rosso
FT. 284 - 30/04/01 SSI SCHAFFER	raccolta rifiuti indifferenziati - colore rosso
FT. 285 - 30/04/01 SSI SCHAFFER	raccolta rifiuti organici - colore marrone
FT. 509 - 06/07/01 MATIUSSI	raccolta multimateriale - colore blu/azzurro
FT. 790 - 23/09/02 MATIUSSI	raccolta multimateriale - colore blu/azzurro
FT. 613 - 24/06/02 SINTERPLAST	raccolta rifiuti organici - colore marrone
FT. 121 - 28/10/02 TATA	raccolta carta e cartone - colore giallo
FT. 22 - 08/02/02 VETROPLAST	raccolta rifiuti indifferenziati - colore rosso
FT. 1.057 - 19/12/02 MATIUSSI	raccolta multimateriale - colore blu/azzurro
FT. 461 - 25/02/02 JCOPLASTIC	raccolta rifiuti indifferenziati - colore rosso
FT. 30 - 20/02/02 VETROPLAST	raccolta rifiuti indifferenziati - colore rosso
FT. 127 - 15/07/03 TATA	raccolta carta e cartone - colore giallo
FT. 529 - 30/06/03 MATIUSSI	raccolta multimateriale - colore blu/azzurro
FT. 3.044 - 16/09/03 JCOPLASTIC	raccolta rifiuti indifferenziati - colore rosso
FT. 126 - 14/07/03 TATA	raccolta carta e cartone - colore giallo
FT. 635 - 24/07/03 MATIUSSI	raccolta multimateriale - colore blu/azzurro
FT. 678 - 31/07/03 MATIUSSI	raccolta multimateriale - colore blu/azzurro
FT. 700 - 31/07/03 MATIUSSI	raccolta multimateriale - colore blu/azzurro
FT. 14 - 02/02/04 TATA	raccolta carta e cartone - colore giallo
FT. 10 - 26/01/04 TATA	raccolta carta e cartone - colore giallo
FT. 7 - 14/01/04 TATA	raccolta carta e cartone - colore giallo
FT. 5 - 14/01/04 TATA	raccolta carta e cartone - colore giallo
FT. 13 - 28/01/04 TATA	raccolta carta e cartone - colore giallo
FT. 25 - 16/02/04 VETROPLAST	raccolta rifiuti indifferenziati - colore rosso
FT. 1.455 - 26/05/05 JCOPLASTIC	raccolta carta e cartone - colore giallo
FT. 1.028 - 20/04/05 JCOPLASTIC	raccolta rifiuti organici - colore marrone
FT. 193 - 20/03/06 SINTERPLAST	raccolta rifiuti indifferenziati - colore rosso
FT. 16.277 - 30/11/06 ELBI	raccolta multimateriale - colore blu/azzurro
FT. 86 - 28/04/06 VETROPLAST	raccolta rifiuti indifferenziati - colore rosso
FT. 459 - 20/02/06 JCOPLASTIC	raccolta carta e cartone - colore giallo
FT. 1.295 - 20/04/06 JCOPLASTIC	raccolta rifiuti organici - colore marrone
FT. 76 - 31/03/06 VETROPLAST	raccolta rifiuti indifferenziati - colore rosso
FT. 1.162 - 11/04/06 JCOPLASTIC	raccolta rifiuti indifferenziati - colore rosso
FT. 303 - 29/11/06 VETROPLAST	raccolta rifiuti indifferenziati - colore rosso
FT. 1.029 - 31/03/06 VETROPLAST	raccolta rifiuti organici - colore marrone
FT. 1.775 - 24/05/07 JCOPLASTIC	raccolta multimateriale - colore blu/azzurro
FT. 1.775 - 24/05/07 JCOPLASTIC	raccolta carta e cartone - colore giallo
FT. 2.155 - 13/06/07 JCOPLASTIC	raccolta rifiuti indifferenziati - colore rosso
FT. 3.996 - 31/03/07 ELBI	raccolta multimateriale - colore blu/azzurro
FT. 2.155 - 13/06/07 JCOPLASTIC	raccolta rifiuti indifferenziati - colore rosso
FT. 2.155 - 13/06/07 JCOPLASTIC	raccolta multimateriale - colore blu/azzurro
FT. 4.575 - 28/11/07 JCOPLASTIC	raccolta carta e cartone - colore giallo
FT. 4.575 - 28/11/07 JCOPLASTIC	raccolta rifiuti indifferenziati - colore rosso
FT. 1.317 - 18/04/07 JCOPLASTIC	raccolta rifiuti organici - colore marrone
FT. 35 - 28/02/08 VETROPLAST	raccolta rifiuti indifferenziati - colore rosso
FT. 1.698 - 22/04/08 JCOPLASTIC	raccolta rifiuti indifferenziati - colore rosso
FT 614 - 10/07/2008 SINTERPLAST	raccolta rifiuti indifferenziati - colore rosso
FT. 6.216 - 22/12/08 JCOPLASTIC	raccolta rifiuti indifferenziati - colore rosso
FT. 1.698 - 22/04/08 JCOPLASTIC	raccolta carta e cartone - colore giallo
FT. 407 - 23/05/08 SINTERPLAST	raccolta carta e cartone - colore giallo
FT. 3.713 - 30/07/08 JCOPLASTIC	raccolta rifiuti indifferenziati - colore rosso
FT. 3.713 - 30/07/08 JCOPLASTIC	raccolta multimateriale - colore blu/azzurro
FT. 963 - 31/10/08 SINTERPLAST	raccolta rifiuti indifferenziati - colore rosso
FT. 1.274 - 28/03/08 JCOPLASTIC	raccolta rifiuti organici - colore marrone
FT. 36 - 28/02/08 VETROPLAST	raccolta rifiuti indifferenziati - colore rosso
FT. 6.072 - 17/12/08 JCOPLASTIC	raccolta rifiuti indifferenziati - colore rosso
FT. 6.217 - 22/12/08 JCOPLASTIC	raccolta rifiuti indifferenziati - colore rosso
FT. 6.071 - 17/12/08 JCOPLASTIC	raccolta multimateriale - colore blu/azzurro
FT. 6.217 - 22/12/08 JCOPLASTIC	raccolta rifiuti indifferenziati - colore rosso
FT. 3.222 - 15/07/08 JCOPLASTIC	raccolta rifiuti organici - colore marrone
FT. 6.072 - 17/12/08 JCOPLASTIC	raccolta rifiuti organici - colore marrone

Codice ID	Numero di beni	Tipologia di contenitore	Capacità singolo contenitore
			[litri]
FT. 6.071 - 17/12/08 JCOPLASTIC	13	bidone	360
FT. 6.216 - 22/12/08 JCOPLASTIC	18	cassonetto	1.100
FT. 6.071 - 17/12/08 JCOPLASTIC	75	bidone	360
FT. 45 - 15/01/09 JCOPLASTIC	5	bidone	360
FT. 46 - 15/01/09 JCOPLASTIC	10	bidone	360
FT. 3.361 - 24/09/09 JCOPLASTIC	10	cassonetto	1.100
FT. 1.311 - 27/04/09 JCOPLASTIC	18	bidone	360
FT. 1.747 - 25/05/09 JCOPLASTIC	24	bidone	360
FT. 1.230 - 16/04/09 JCOPLASTIC	25	cassonetto	1.100
FT. 1.311 - 27/04/09 JCOPLASTIC	30	bidone	360
FT. 1.311 - 27/04/09 JCOPLASTIC	40	bidone	360
FT. 46 - 15/01/09 JCOPLASTIC	55	bidone	360
FT. 1.461 - 30/04/09 JCOPLASTIC	70	bidone	360
FT. 1.185 - 27/04/10 JCOPLASTIC	3	cassonetto	2.000
FT. 102 - 27/01/10 JCOPLASTIC	4	cassonetto	1.100
FT. 2.269 - 30/06/10 JCOPLASTIC	4	bidone	360
FT. 476 - 25/02/10 JCOPLASTIC	5	bidone	360
FT. 2.268 - 30/06/10 JCOPLASTIC	5	cassonetto	1.100
FT. 1.776 - 31/05/10 JCOPLASTIC	5	cassonetto	1.100
FT. 4.069 - 22/11/10 JCOPLASTIC	5	cassonetto	2.000
FT. 786 - 25/03/10 JCOPLASTIC	7	cassonetto	1.100
FT. 476 - 25/02/10 JCOPLASTIC	7	bidone	360
FT. 786 - 25/03/10 JCOPLASTIC	10	cassonetto	1.100
FT. 1.776 - 31/05/10 JCOPLASTIC	10	cassonetto	1.100
FT. 354 - 12/02/10 JCOPLASTIC	10	cassonetto	1.100
FT. 102 - 27/01/10 JCOPLASTIC	10	cassonetto	1.100
FT. 354 - 12/02/10 JCOPLASTIC	15	cassonetto	1.100
FT. 2.173 - 28/06/10 JCOPLASTIC	15	cassonetto	1.100
FT. 611 - 15/09/10 SINTERPLAST	17	cassonetto	2.000
FT. 476 - 25/02/10 JCOPLASTIC	20	bidone	360
FT. 2.269 - 30/06/10 JCOPLASTIC	20	bidone	360
FT. 2.269 - 30/06/10 JCOPLASTIC	23	bidone	360
FT. 476 - 25/02/10 JCOPLASTIC	28	bidone	360
FT. 634 - 23/09/10 SINTERPLAST	28	cassonetto	2.000
FT. 1.776 - 31/05/10 JCOPLASTIC	29	bidone	360
FT. 1.184 - 27/04/10 JCOPLASTIC	30	bidone	360
FT. 2.268 - 30/06/10 JCOPLASTIC	35	bidone	360
FT. 476 - 25/10/10 JCOPLASTIC	40	bidone	360
FT. 1.776 - 31/05/10 JCOPLASTIC	45	bidone	360
FT. 1.776 - 31/05/10 JCOPLASTIC	45	bidone	360
FT. 2.269 - 30/06/10 JCOPLASTIC	54	bidone	360
FT. 1.386 - 30/04/11 JCOPLASTIC	27	bidone	360
FT. 2.894 - 29/08/11 JCOPLASTIC	53	cassonetto	1.100
FT. 364+368-31/05/11 SINTERPLAST	49	campana	2.000
FT. 13.213 - 11/11/11 ELBI	3	campana	3.300
FT. 1.204 - 27/04/11 JCOPLASTIC	19	cassonetto	1.100
FT. 1.203 - 27/04/11 JCOPLASTIC	5	bidone	360
VARIE JCOPLASTIC DEL 2011	30	cassonetto	1.100
FT. 297 - 21/01/11 ELBI	12	campana	3.300
FT.12400126 - 04/06/12 CONTENUR	134	cassonetto	1.100
FT.12400124 / 5 / 6 - 2011 CONTENUR	68	cassonetto	1.100
106000001-2	128	bidone	120
106000001-3	150	bidone	120
106000001-4	3620	bidone	120
106000001-5	1810	bidone	120
106000002-0	13	bidone	240
106000002-1	5	bidone	240
106000002-2	256	bidone	240
106000003-1	24	bidone	360
106000003-2	375	bidone	360
106000003-3	450	bidone	360
106000003-4	2180	bidone	360
106000005-0	100	cesta	1.700

Codice ID	Caratteristiche
FT. 6.071 - 17/12/08 JCOPLASTIC	raccolta multimateriale - colore blu/azzurro
FT. 6.216 - 22/12/08 JCOPLASTIC	raccolta rifiuti indifferenziati - colore rosso
FT. 6.071 - 17/12/08 JCOPLASTIC	raccolta carta e cartone - colore giallo
FT. 45 - 15/01/09 JCOPLASTIC	raccolta carta e cartone - colore giallo
FT. 46 - 15/01/09 JCOPLASTIC	raccolta rifiuti organici - colore marrone
FT. 3.361 - 24/09/09 JCOPLASTIC	raccolta multimateriale - colore blu/azzurro
FT. 1.311 - 27/04/09 JCOPLASTIC	raccolta rifiuti organici - colore marrone
FT. 1.747 - 25/05/09 JCOPLASTIC	raccolta rifiuti organici - colore marrone
FT. 1.230 - 16/04/09 JCOPLASTIC	raccolta carta e cartone - colore giallo
FT. 1.311 - 27/04/09 JCOPLASTIC	raccolta rifiuti indifferenziati - colore rosso
FT. 1.311 - 27/04/09 JCOPLASTIC	raccolta rifiuti indifferenziati - colore rosso
FT. 46 - 15/01/09 JCOPLASTIC	raccolta rifiuti indifferenziati - colore rosso
FT. 1.461 - 30/04/09 JCOPLASTIC	raccolta rifiuti organici - colore marrone
FT. 1.185 - 27/04/10 JCOPLASTIC	raccolta rifiuti organici - colore marrone
FT. 102 - 27/01/10 JCOPLASTIC	raccolta rifiuti organici - colore marrone
FT. 2.269 - 30/06/10 JCOPLASTIC	raccolta rifiuti indifferenziati - colore rosso
FT. 476 - 25/02/10 JCOPLASTIC	raccolta rifiuti organici - colore marrone
FT. 2.268 - 30/06/10 JCOPLASTIC	raccolta multimateriale - colore blu/azzurro
FT. 1.776 - 31/05/10 JCOPLASTIC	raccolta carta e cartone - colore giallo
FT. 4.069 - 22/11/10 JCOPLASTIC	raccolta rifiuti organici - colore marrone
FT. 786 - 25/03/10 JCOPLASTIC	raccolta carta e cartone - colore giallo
FT. 476 - 25/02/10 JCOPLASTIC	raccolta rifiuti organici - colore marrone
FT. 786 - 25/03/10 JCOPLASTIC	raccolta multimateriale - colore blu/azzurro
FT. 1.776 - 31/05/10 JCOPLASTIC	raccolta multimateriale - colore blu/azzurro
FT. 354 - 12/02/10 JCOPLASTIC	raccolta carta e cartone - colore giallo
FT. 102 - 27/01/10 JCOPLASTIC	raccolta rifiuti organici - colore marrone
FT. 354 - 12/02/10 JCOPLASTIC	raccolta multimateriale - colore blu/azzurro
FT. 2.173 - 28/06/10 JCOPLASTIC	raccolta multimateriale - colore blu/azzurro
FT. 611 - 15/09/10 SINTERPLAST	raccolta carta e cartone - colore giallo
FT. 476 - 25/02/10 JCOPLASTIC	raccolta carta e cartone - colore giallo
FT. 2.269 - 30/06/10 JCOPLASTIC	raccolta rifiuti indifferenziati - colore rosso
FT. 2.269 - 30/06/10 JCOPLASTIC	raccolta rifiuti indifferenziati - colore rosso
FT. 476 - 25/02/10 JCOPLASTIC	raccolta rifiuti organici - colore marrone
FT. 634 - 23/09/10 SINTERPLAST	raccolta carta e cartone - colore giallo
FT. 1.776 - 31/05/10 JCOPLASTIC	raccolta carta e cartone - colore giallo
FT. 1.184 - 27/04/10 JCOPLASTIC	raccolta multimateriale - colore blu/azzurro
FT. 2.268 - 30/06/10 JCOPLASTIC	raccolta rifiuti indifferenziati - colore rosso
FT. 476 - 25/10/10 JCOPLASTIC	raccolta multimateriale - colore blu/azzurro
FT. 1.776 - 31/05/10 JCOPLASTIC	raccolta multimateriale - colore blu/azzurro
FT. 1.776 - 31/05/10 JCOPLASTIC	raccolta rifiuti indifferenziati - colore rosso
FT. 2.269 - 30/06/10 JCOPLASTIC	raccolta multimateriale - colore blu/azzurro
FT. 1.386 - 30/04/11 JCOPLASTIC	raccolta carta e cartone - colore giallo
FT. 2.894 - 29/08/11 JCOPLASTIC	raccolta multimateriale - colore blu/azzurro
FT. 364+368-31/05/11 SINTERPLAST	raccolta vetro - colore verde
FT. 13.213 - 11/11/11 ELBI	raccolta multimateriale - colore blu/azzurro
FT. 1.204 - 27/04/11 JCOPLASTIC	raccolta rifiuti indifferenziati - colore rosso
FT. 1.203 - 27/04/11 JCOPLASTIC	raccolta rifiuti organici - colore marrone
VARIE JCOPLASTIC DEL 2011	raccolta carta e cartone - colore giallo
FT. 297 - 21/01/11 ELBI	raccolta multimateriale - colore blu/azzurro
FT.12400126 - 04/06/12 CONTENUR	raccolta carta e cartone - colore giallo
FT.12400124 / 5 / 6 - 2011 CONTENUR	raccolta carta e cartone - colore giallo
106000001-2	bidoni carrellati 120 lt. RD
106000001-3	bidoni carrellati 120 lt. RD
106000001-4	bidoni carrellati 120 lt. RD
106000001-5	bidoni carrellati 120 lt. RD
106000002-0	bidoni carrellati 240 lt. RD
106000002-1	bidoni carrellati 240 lt. RD
106000002-2	bidoni carrellati 240 lt. RD
106000003-1	bidoni carrellati 360 lt. RD
106000003-2	bidoni carrellati 360 lt. RD
106000003-3	bidoni carrellati 360 lt. RD
106000003-4	bidoni carrellati 360 lt. RD
106000005-0	contenitori mobili "roll rinf 120-80-180" base rinf. RD

Codice ID	Numero di beni	Tipologia di contenitore	Capacità singolo contenitore
			[litri]
106000005-1	100	cesta	1.700
106000005-2	100	cesta	1.700
106000006-0	2314	bidone	120
106000006-1	1130	bidone	120
106000006-2	5000	bidone	120
106000007-0	345	bidone	240
106000008-0	341	bidone	360
106000008-sec. 1-2	1050	bidone	360
106000008-sec. 3-4	1600	bidone	360
107000001-0	193	cassonetto	2.400
107000001-1	325	cassonetto	2.400
107000001-2	154	cassonetto	2.400
107000001-3	121	cassonetto	2.400
107000002-0	2414	cassonetto	2.400
107000003-0	137	cassonetto	1.700
107000004-0	340	bidone	500
107000006-0	225	campana	3.300
107000020-0	19	cassonetto	2.400
107000024-0	24	cassonetto	1.700
107000025-0	19	cassonetto	2.400
107000026-0	22	cassonetto	2.400
107000027-0	5	campana	3.000
107000030-0	22	cassonetto	2.400
107000033-0	27	cassonetto	1.700
107000034-0	582	cassonetto	1.700
107000034-1	745	cassonetto	1.700
107000034-2	679	cassonetto	1.700
107000034-3	755	cassonetto	1.700
107000035-0	84	campana	3.300
107000035-1	40	campana	3.300
107000036-1		cassonetto	1.100
108000001-0	535	campana	2.500
108000001-0		cassonetto	2.400
108000001-0		campana	3.300
108000001-0		cassonetto	1.700
108000001-1	117	cassonetto	2.400
108000001-1	155	cassonetto	1.700
108000001-2	118	cassonetto	2.400
108000001-2		cassonetto	1.700
108000002-0	16	cassonetto	3.200
108000002-0	18	cassonetto	3.200
108000002-0	220	campana	3.300
108000003-0	50	mastello	25
108000004-0	146	cassonetto	2.400
108000004-0	540	cassonetto	1.700
108000004-0	456	campana	3.300
108000004-1	121	cassonetto	2.400
108000004-2	81	cassonetto	2.400
108000005-0	108	campana	3.300
108000006-0	271	cassonetto	1.700
108000007-0	32	cassonetto	1.700
108000008-0	3	cassonetto	1.100
108000008-1	52	cassonetto	1.100
108000013-0	10	campana	2.000
108000013-1	10	campana	2.000
104000313-0	34	cassone scarrabile	26.000
104000313-1	14	cassone scarrabile	26.000
104000313-2	2	cassone scarrabile	26.000
104000313-3	27	cassone scarrabile	26.000
104000026-0	240	cestino gettacarte	30
104000027-0	50	cestino gettacarte	75
104000031-0	24	cestino gettacarte	75
104000032-0	200	cestino gettacarte	30

Codice ID	Caratteristiche
106000005-1	contenitori mobili "roll rinf 120-80-180" base rinf. RD
106000005-2	contenitori mobili "roll rinf 120-80-180" base rinf. RD
106000006-0	bidoni carrellati 120 lt. INDIFF.
106000006-1	bidoni carrellati 120 lt. INDIFF.
106000006-2	bidoni carrellati 120 lt. INDIFF.
106000007-0	bidoni carrellati 240 lt. INDIFF.
106000008-0	bidoni carrellati 360 lt. INDIFF.
106000008-sec. 1-2	bidoni carrellati 360 lt. INDIFF.
106000008-sec. 3-4	bidoni carrellati 360 lt. INDIFF.
107000001-0	cassonetti Montecimone lt. 1700 e 2400 INDIFF.
107000001-1	cassonetti Montecimone lt. 1700 e 2400 INDIFF.
107000001-2	cassonetti Montecimone lt. 2400 INDIFF.
107000001-3	cassonetti Montecimone lt. 2400 INDIFF.
107000002-0	cassonetti automatici lt. 2400 INDIFF.
107000003-0	cassonetti automatici lt. 1700 INDIFF.
107000004-0	bidoncini tradizionali lt. 500 INDIFF./CARTA
107000006-0	campane lt. 3300
107000020-0	cassonetti Montecimone lt. 2400 INDIFF.
107000024-0	cassonetti Pioppo lt. 1700 INDIFF.
107000025-0	cassonetti Montecimone lt. 2400 CARTA
107000026-0	cassonetti Montecimone lt. 2400 INDIFF.
107000027-0	campane azzurre mod. Ecoplan lt. 3000
107000030-0	cassonetti Montecimone lt. 2400 INDIFF.
107000033-0	cassonetti Pioppo lt. 1700 INDIFF.
107000034-0	cassonetti Monterosa lt. 1700 INDIFF.
107000034-1	cassonetti Monterosa lt. 1700 INDIFF.
107000034-2	cassonetti Monterosa lt. 1700 INDIFF.
107000034-3	cassonetti Monterosa lt. 1700 INDIFF.
107000035-0	campane quadre azzurre lt. 3300
107000035-1	campane quadre azzurre lt. 3300
107000036-1	cassonetti in polietilene lt. 1100 INDIFF.
108000001-0	campane in polietilene lt. 2500 mod. Ecobel
108000001-0	cassonetto lt. 2400 CARTA
108000001-0	campane in polietilene lt. 3300 VPL
108000001-0	cassonetti lt. 1700 FORSU
108000001-1	cassonetto lt. 2400 CARTA
108000001-1	cassonetti lt. 1700 FORSU
108000001-2	cassonetto lt. 2400 CARTA
108000001-2	cassonetti lt. 1700 FORSU
108000002-0	cassonetto lt. 3200 mod. Euro CARTA
108000002-0	cassonetto lt. 3200 mod. Montebianco CARTA
108000002-0	campane quadre azzurre lt. 3300
108000003-0	contenitori sangenik mk3
108000004-0	cassonetto lt. 2400 CARTA
108000004-0	cassonetti lt. 1700 FORSU
108000004-0	campane quadre azzurre lt. 3300
108000004-1	cassonetto lt. 2400 mod. Montecimone CARTA
108000004-2	cassonetto lt. 2400 mod. Montecimone CARTA
108000005-0	campane lt. 3300 con portella
108000006-0	cassonetti lt. 1700 FORSU
108000007-0	cassonetti lt. 1700 FORSU
108000008-0	cassonetti in polietilene lt. 1100 RACC. DIFF.
108000008-1	cassonetti in polietilene lt. 1100 RACC. DIFF.
108000013-0	campane lt. 2000 con portella
108000013-1	campane lt. 2000 con portella
104000313-0	contenitori scarrabili copertura idraulica manuale
104000313-1	contenitori scarrabili copertura idraulica manuale
104000313-2	contenitori scarrabili copertura idraulica manuale
104000313-3	contenitori scarrabili copertura idraulica manuale
104000026-0	cestini zincati mod. Milano
104000027-0	cestoni mod. Ercole
104000031-0	cestoni mod. Ercole con coperchio
104000032-0	cestini zincati grigio antracite mod. Milano

Codice ID	Numero di beni	Tipologia di contenitore	Capacità singolo contenitore
			[litri]
104000033-0	50	cestino gettacarte	30
104000035-0	200	cestino gettacarte	30
104000036-0	89	cestino gettacarte	100
104000042-0	20	cestino gettacarte	75
104000043-0	10	cestino gettacarte	75
104000044-0	10	cestino gettacarte	75
104000046-0	288	cestino gettacarte	30
104000276-0	600	cestino gettacarte	30
104000299-0	600	cestino gettacarte	30
104000307-0	72	cestino gettacarte	100
104000307-1	13	cestino gettacarte	100
104000307-2	15	cestino gettacarte	100
104000003-0	1	altro	
104000007-0	6	altro	
104000050-0	1	altro	
104000059-0	60	altro	
104000067-0	10	altro	
104000075-0	2	altro	
104000079-0	10	altro	
104000080-0	6	altro	
104000081-0	5	altro	
104000083-0	1	altro	
104000084-0	1	altro	
104000085-0	5	altro	
104000086-0	8	altro	
104000301-0	18	altro	
104000323-0	10	altro	
104000323-1	25	altro	
104000324-0	1	altro	
104000004-0	1	altro	
104000077-0	1	altro	
104000089-0	1	altro	
104000090-0	1	altro	
104000091-0	1	altro	
104000091-1	1	altro	
104000092-0	1	altro	
104000094-0	1	altro	
104000287-0	1	altro	
104000297-0	1	altro	
104000310-0	1	altro	
104000319-0	1	altro	
104000330-0	1	altro	
104000331-0	2	altro	
113000193-0	2	altro	
105000002-0	1	altro	
105000003-0	1	altro	
105000004-0	1	altro	
105000005-0	1	altro	
105000006-0	1	altro	
105000007-0	1	altro	
105000008-0	1	altro	
105000009-0	2	altro	
105000010-0	4	altro	
105000011-0	1	altro	
105000012-0	1	altro	
105000013-0	1	altro	
105000014-0	1	altro	
105000015-0	1	altro	
105000016-0	14	altro	
105000017-0	2	altro	
105000018-0	1	altro	
105000019-0	1	altro	
105000020-0	1	altro	

Codice ID	Caratteristiche
104000033-0	cestini zincati grigio antracite mod. Milano
104000035-0	cestini zincati mod. Milano
104000036-0	cestoni Trim Box
104000042-0	cestoni mod. Ercole
104000043-0	cestoni mod. Ercole
104000044-0	cestoni mod. Ercole
104000046-0	cestini zincati mod. Milano
104000276-0	cestini zincati mod. Milano
104000299-0	cestini zincati mod. Milano
104000307-0	cestoni mod. Lord
104000307-1	cestoni mod. Lord
104000307-2	cestoni mod. Lord
104000003-0	adeg.normativo apparati radio-ripetitore base
104000007-0	ricetrasmittenti Icom VHF 128
104000050-0	ricetrasmittenti VHF 25 KHZ montaggio su veicoli
104000059-0	ricetrasmittenti Icom VHF
104000067-0	ricetrasmittenti Icom VHF
104000075-0	ricetrasmittenti Motorola GP830UHF
104000079-0	ricetrasmittenti Icom VHF 128 (256) CH.
104000080-0	ricetrasmittenti Icom VHF 128 (256) CH.
104000081-0	ricetrasmittenti Icom VHF 128 (256) CH.
104000083-0	ricetrasmittente veicolare VHF MTRL MDM25KHC9A
104000084-0	ricetrasmittenti Icom VHF 128 (256) CH.
104000085-0	ricetrasmittenti Icom VHF 128 (256) CH.
104000086-0	ricetrasmittenti Icom VHF 128 (256) CH.
104000301-0	ricetrasmittenti Icom ICF34GT
104000323-0	ricetrasmittenti Icom IC-F1810
104000323-1	ricetrasmittenti Icom IC-F1810
104000324-0	consolle Funktronic Major 5A
104000004-0	unità atomizzatrice-nebulizzatrice "City 460"
104000077-0	soffiatore TA-TBL4600 Tanaka
104000089-0	attrezzatura di lavaggio a pressione
104000090-0	apparecchio ultra basso volume mod. Ciclo Tronic
104000091-0	gruppo disinfestaz. Bleu Jet Junior 33 HP
104000091-1	gruppo disinfestaz. Bleu Jet Junior-impianto elettrostatico
104000092-0	atomizzatore-nebulizzatore diesel mini jolly D10HP
104000094-0	lancia lavapavimenti
104000287-0	rullo avvolgitubo elettrico + lancia
104000297-0	unità atomizzatrice-nebulizzatrice "Mini Citizen diesel"
104000310-0	stazione KTC duo e n. 2 pallet polysafe
104000319-0	attrezzatura vaporizzatrice lavavicoli
104000330-0	soffiatore 24 cc. portatile Hitachi
104000331-0	soffiatore Hitachi RB24 EAP
113000193-0	armadio di sicurezza Jolly Box
105000002-0	sollevatore elettroidraulico Ravaglioli 725
105000003-0	cebora plasma prof. 52 completo
105000004-0	prova batterie tecnotest 966
105000005-0	carfil e puliscifiltri automatico
105000006-0	filtro c/elettrospir. Filcar
105000007-0	misuratore elettronico
105000008-0	scaffalatura porta gomme
105000009-0	cavalletti 120-180
105000010-0	vasche di raccolta e stoccaggio fusti
105000011-0	sistema aspirante (per attività verniciatura)
105000012-0	sollevatore oleopneumatico Yak 215/P
105000013-0	sistema diagnostico Axone Bluetooth
105000014-0	pressatubi verticale AGR 50 T comando a pedale
105000015-0	posizionatore per fusti autom. Portata 400 kg.
105000016-0	armadio protezione individuale EMB/2090
105000017-0	contenitori porta-rottami SL-066-R lt. 500 ribaltab.
105000018-0	smerigliatrice comb. mola/spazz.con asp.Femi 197
105000019-0	smerigliatrice comb. 2 mole con asp. Femi 192
105000020-0	trapano a colonna Veprung T040

Codice ID	Numero di beni	Tipologia di contenitore	Capacità singolo contenitore [litri]
105000021-0	1	altro	
105000022-0	1	altro	
105000023-0	1	altro	
105000024-0	1	altro	
105000025-0	1	altro	
105000026-0	1	altro	
105000027-0	1	altro	
105000028-0	1	altro	
105000029-0	1	altro	
105000030-0	1	altro	
105000031-0	1	altro	
105000032-0	1	altro	
105000033-0	6	altro	
110000001-0	1	altro	
110000001-1	1	altro	
110000001-2	1	altro	
110000002-0	1	altro	
111000001-0	1	altro	
111000002-0	1	altro	
111000003-0	1	altro	
111000004-0	1	altro	
111000005-0	1	altro	
111000006-0	1	altro	
111000007-0	1	altro	
113000006-0	1	altro	
113000192-0	2	altro	
113000196-0	1	altro	
106000001-6	1300	bidone	120
106000001-7	1600	bidone	120
106000003-5	880	bidone	360
106000003-6	2400	bidone	360
106000006-3	1000	bidone	120
106000008-5	828	bidone	360
106000008-6	250	bidone	360
107000030-1	10	cassonetto	2.400
107000034-4	108	cassonetto	1.700
107000036-2	21	cassonetto	1.100
107000036-3	14	cassonetto	1.100
108000008-2	33	cassonetto	1.100
1080000010	20	campana	2.300
1080000011	10	campana	2.300
1080000012	20	campana	2.000
108000008-3	22	cassonetto	1.100
104000323-2	10	altro	
105000029-1	2	altro	
131,0000	7800	cassonetto	30
134,0000	65340	cassonetto	30
128,0000	10	cassonetto	60
134,0000	7317	cassonetto	60
153,0000	70	cassonetto	90
153,0000	30	cassonetto	120
124,0000	30	cassonetto	120
128,0000	30	cassonetto	120
131,0000	300	cassonetto	120
134,0000	550	cassonetto	120
153,0000	80	cassonetto	240
124,0000	110	cassonetto	240
128,0000	90	cassonetto	240
131,0000	50	cassonetto	240
134,0000	640	cassonetto	240
153,0000	290	cassonetto	360
121,0000	60	cassonetto	360
124,0000	120	cassonetto	360

Codice ID	Caratteristiche
105000021-0	gru idraulica a carrello OMCN SL20
105000022-0	sollevatore OMCN SIF ST7/73 kg. 800
105000023-0	sollevatore OMCN SIF ST8/73 kg. 1500
105000024-0	affila utensili doppia con aspir. Aceti 115
105000025-0	tagliatubi 2" CORMAT 2" TGT 300
105000026-0	martinetto da 20 T. OMCN 100
105000027-0	scrivipiedi MG 205
105000028-0	smontagomme "Giuliano" SIPAV S551XLA
105000029-0	smontagomme vetture "Giuliano" SIPAV S222
105000030-0	vasca per prove pneumatici VUL-MEC 80/5
105000031-0	serbatoio per aria compressa lt. 725
105000032-0	caricabatterie trifase GAMMATRON 24V - 160A
105000033-0	armadi in ferro con rip.,porte MG 208-mod.IDEAONE 03012
110000001-0	impianto gas di scarico
110000001-1	impianto gas di scarico-implem.+rev.compl.straord.
110000001-2	impianto gas di scarico-nuovo arrotolatore
110000002-0	impianto aspirazione fumi officina
111000001-0	banco prova freni a rulli per autovett. e autocarri
111000002-0	compressore Ceccato 7129 20 HP 10 bar CSA
111000003-0	apparecchio analisi fumi Tecnotest Flex
111000004-0	fotometro prec. Classe 1 2232EH Spectris
111000005-0	ponte sollevatore a forbice mod. Titan
111000006-0	pressa elettroidraulica OMCN ton. 150
111000007-0	ponte sollevatore ravaglioli rav 733 port. 33 tonn
113000006-0	armadio Lexan 18x100x550
113000192-0	armadi cod. 00625
113000196-0	armadio mod. MF/07200200 (porta or/minuteria)
106000001-6	bidoni carrellati 120 lt. RD
106000001-7	bidoni carrellati 120 lt. RD
106000003-5	bidoni carrellati 360 lt. RD
106000003-6	bidoni carrellati 360 lt. RD
106000006-3	bidoni carrellati 120 lt. INDIFF:
106000008-5	bidoni carrellati 360 lt. INDIFF:
106000008-6	bidoni carrellati 360 lt. INDIFF:
107000030-1	cassonetti Montecimone lt. 2400 INDIFF.
107000034-4	cassonetti Monterosa lt. 1700 INDIFF.
107000036-2	cassonetti in polietilene lt. 1100 INDIFF.
107000036-3	cassonetti in polietilene lt. 1100 INDIFF.
108000008-2	cassonetti in polietilene lt. 1100 RACC. DIFF.
1080000010	campane lt. 2300 con portella
1080000011	campane lt. 2300 con portella
1080000012	campane lt. 2000 con portella
108000008-3	cassonetti in polietilene lt. 1100 RACC. DIFF.
104000323-2	radioricetrasmittenti icomic-F1810-(CONS.2011)
105000029-1	pedana di sollevamento pneumatica whell lift 1
131,0000	
134,0000	
128,0000	
134,0000	
153,0000	
153,0000	
124,0000	
128,0000	
131,0000	
134,0000	
153,0000	
124,0000	
128,0000	
131,0000	
134,0000	
153,0000	
121,0000	
124,0000	

Codice ID	Numero di beni	Tipologia di contenitore	Capacità singolo contenitore
			[litri]
128,0000	350	cassonetto	360
131,0000	480	cassonetto	360
134,0000	762	cassonetto	360
153,0000	60	cassonetto	770
121,0000	15	cassonetto	800
153,0000	780	cassonetto	1.100
124,0000	70	cassonetto	1.100
128,0000	150	cassonetto	1.100
131,0000	180	cassonetto	1.100
134,0000	112	cassonetto	1.100
153,0000	280	cassonetto	1.700
121,0000	100	cassonetto	1.700
126,0000	10	cassonetto	1.700
128,0000	20	cassonetto	1.700
131,0000	56	cassonetto	1.700
153,0000	18	cassonetto	1.800
121,0000	38	cassonetto	1.800
126,0000	2	cassonetto	1.800
121,0000	25	cassonetto	2.000
126,0000	10	cassonetto	2.000
153,0000	1450	cassonetto	2.400
121,0000	148	cassonetto	2.400
126,0000	44	cassonetto	2.400
124,0000	78	cassonetto	2.400
128,0000	88	cassonetto	2.400
131,0000	50	cassonetto	2.400
153,0000	310	cassonetto	3.200
121,0000	21	cassonetto	3.200
126,0000	52	cassonetto	3.200
128,0000	9	cassonetto	3.200
131,0000	2	cassonetto	3.200
126,0000	9	campana	3.300
126,0000	34	campana	3.500
131,0000	152	campana	2.000
134,0000	75	campana	2.000
124,0000	40	campana	3.000
128,0000	600	cassonetto	360
131,0000	300	cassonetto	360
126,0000	200	cesta	cestone pongo
128,0000	400	cesta	cestone pongo
131,0000	185	cesta	Pongo 56
126,0000	13	altro	Composter 310
131,0000	5	altro	Composter 310
131,0000	20	altro	Ecobox 50
128,0000	10	contenitore pile	10
131,0000	10	contenitore pile	10
3.2CARTPES	16	cassonetto	3.200
3.2MULTPES	16	cassonetto	3.200
30CASSONET	4	cassonetto	1.100
ASSRSUSPES	10	cassonetto	2.400
BIDHD120VE	24	bidone	120
BIDHD240BL	26	bidone	240
BIDHD240MA	79	bidone	240
BIDHD240OR	33	bidone	240
BIDHD360VE	33	bidone	360
BIDONI GRI	4	bidone	240
BIDONIMARR	1	bidone	120
BIDPILE	15	contenitore pile	
BIDPLTHDCA	49	bidone	360
BIDPLTHDPL	42	bidone	360
CAGRECIAPES	18	cassonetto	1.100
CAMPVERDE	9	campana	2.200
CAS32RSU06	32	cassonetto	3.200

Codice ID	Caratteristiche
128,0000	
131,0000	
134,0000	
153,0000	
121,0000	
153,0000	
124,0000	
128,0000	
131,0000	
134,0000	
153,0000	
121,0000	
126,0000	
128,0000	
131,0000	
153,0000	
121,0000	
126,0000	
121,0000	
126,0000	
153,0000	
121,0000	
126,0000	
124,0000	
128,0000	
131,0000	
153,0000	
121,0000	
126,0000	
128,0000	
131,0000	
126,0000	
126,0000	
131,0000	
134,0000	
124,0000	
128,0000	
131,0000	
126,0000	
128,0000	
131,0000	
126,0000	
131,0000	
131,0000	
128,0000	
131,0000	
3.2CARTPES	CARTA
3.2MULTPES	MULTIMATERIALE
30CASSONET	RSU
ASSRSUSPES	RSU
BIDHD120VE	VETRO
BIDHD240BL	VETRO
BIDHD240MA	ORGANICO
BIDHD240OR	ORGANICO
BIDHD360VE	VETRO
BIDONI GRI	RSU
BIDONIMARR	ORGANICO
BIDPILE	PILE
BIDPLTHDCA	CARTA
BIDPLTHDPL	PLASTICA
CAGRECIAPES	CARTA/VETRO
CAMPVERDE	VETRO
CAS32RSU06	RSU

Codice ID	Numero di beni	Tipologia di contenitore	Capacità singolo contenitore
			[litri]
CASPESCIA2	54	cassonetto	1.100
CASPESCIA4	159	cassonetto	1.700
CASPESCIA6	34	bidone	240
CASPESCIA7	141	cassonetto	2.400
CASPESCIA8	158	bidone	660
CASPESCIA9	100	cassonetto	2.400
CASS.2400	6	cassonetto	2.400
CASSFLEET_2	183	cassonetto	3.200
CASSFLEET_3	18	cassonetto	3.200
CASSMONTE	37	cassonetto	3.200
CASSPEHD20	6	cassonetto	2.000
CASSUSPESC	18	cassonetto	3.200
CAVETRORES	10	campana	2.200
CONTEFARMA	2	contenitore farmaci	100
FIA3200MBI	36	cassonetto	3.200
FIAMTB3200	3	cassonetto	3.200
FIANMTEBCO	7	cassonetto	3.200
M.TEBCOPLA	19	cassonetto	3.200
MOBIANCFIA	9	cassonetto	3.200
MTEBCOCART	5	cassonetto	3.200
MTEBCOPLAS	5	cassonetto	3.200
OMB3200PLA	2	cassonetto	3.200
OMBPLASRIC	3	cassonetto	3.200
OMBRIMC3.2	4	cassonetto	3.200
OMBRSURIC	7	cassonetto	2.400
PLAST.360	20	bidone	360
PLT1.1GRAN	27	cassonetto	1.100
PLT1.1VERD	29	cassonetto	1.100
PLT1100VER	1	cassonetto	1.100
PLT240VERD	5	bidone	240
PLT360GANT	10	bidone	360
PLT360VERD	16	bidone	360
PLT660VERD	15	bidone	660
RD1100P407	1	cassonetto	1.100
RD2200V400	10	campana	2.200
RD240U410	351	bidone	240
RD3200C401	17	cassonetto	3.200
RD3200C404	7	cassonetto	3.200
RD3200P403	11	cassonetto	3.200
RESINGLASS	11	campana	2.200
RSU3200501	8	cassonetto	3.200
RSU1100544	35	cassonetto	1.100
RSU360545	30	bidone	360
RSU1100546	40	cassonetto	1.100
RSU1100548	12	cassonetto	1.100
RSU2400539	8	cassonetto	2.400
RSU240533	3	bidone	240
RSU3200531	11	cassonetto	3.200
RSU1100522	12	cassonetto	1.100
RSU2400520	5	cassonetto	2.400
RSU3200521	6	cassonetto	3.200
RSU3200513	21	cassonetto	3.200
RSU2400514	9	cassonetto	2.400
RD3200C464	4	cassonetto	3.200
RD3200C461	4	cassonetto	3.200
RD1100C455	11	cassonetto	1.100
RD1100M456	11	cassonetto	1.100
RD3200M450	1	cassonetto	3.200
RD3200C451	5	cassonetto	3.200
RD3200C446	9	cassonetto	3.200
RD1100C445	1	cassonetto	1.100
RD1100C431	25	cassonetto	1.100
RD1100C428	19	cassonetto	1.100

Codice ID	Caratteristiche
CASPESCIA2	RSU
CASPESCIA4	RSU
CASPESCIA6	RSU
CASPESCIA7	RSU
CASPESCIA8	RSU
CASPESCIA9	CARTA
CASS.2400	RSU
CASSFLEET_2	CARTA
CASSFLEET_3	PLASTICA
CASSMONTE	RSU
CASSPEHD20	RSU
CASSUSPESC	RSU
CAVETRORES	VETRO
CONTEFARMA	FARMACI
FIA3200MBI	RSU
FIAMTB3200	RSU
FIANMTEBCO	RSU
M.TEBCOPLA	PLASTICA
MOBIANCFIA	RSU
MTEBCOCART	CARTA
MTEBCOPLAS	PLASTICA
OMB3200PLA	PLASTICA
OMBPLASRIC	PLASTICA
OMBRIMC3.2	RSU
OMBRSURIC	RSU
PLAST.360	PLASTICA
PLT1.1GRAN	RSU
PLT1.1VERD	RSU
PLT1100VER	RSU
PLT240VERD	RSU
PLT360GANT	RSU
PLT360VERD	RSU
PLT660VERD	RSU
RD1100P407	PLASTICA
RD2200V400	VETRO
RD240U410	ORGANICO
RD3200C401	CARTA
RD3200C404	CARTA
RD3200P403	PLASTICA
RESINGLASS	VETRO
RSU3200501	RSU
RSU1100544	RSU
RSU360545	RSU
RSU1100546	CARTA
RSU1100548	RSU
RSU2400539	RSU
RSU240533	RSU
RSU3200531	RSU
RSU1100522	RSU
RSU2400520	RSU
RSU3200521	RSU
RSU3200513	RSU
RSU2400514	RSU
RD3200C464	MULTIMATERIALE
RD3200C461	MULTIMATERIALE
RD1100C455	MULTIMATERIALE
RD1100M456	MULTIMATERIALE
RD3200M450	MULTIMATERIALE
RD3200C451	CARTA
RD3200C446	CARTA
RD1100C445	CARTA
RD1100C431	MULTIMATERIALE
RD1100C428	CARTA

Codice ID	Numero di beni	Tipologia di contenitore	Capacità singolo contenitore
			[litri]
RD1100C429	5	cassonetto	1.100
RD1100C430	22	cassonetto	1.100
RD3300S595	32	cassonetto	3.300
RD2000O610	54	cassonetto	2.000
RD2000O613	16	cassonetto	2.000
RD1100C575	35	cassonetto	1.100
RD1100P574	35	cassonetto	1.100
RSU1100554	39	cassonetto	1.100
RD1100P600	35	cassonetto	1.100
RD1100C588	10	cassonetto	1.100
RD1100M589	9	cassonetto	1.100
RSU1100555	10	cassonetto	1.100
RD240O696	70	bidone	240
CONPESCIA1	13	cassone scarrabile	
CASSONE	1	cassone scarrabile	
RDSCMT3409	1	cassone scarrabile	6300x2300x2500
RDSCMT3709	1	cassone scarrabile	6300x2300x2500
POSACENPES	1	cesta	130
RDEGADI448	2	altro	
CASS 1700	43	cassonetto	1.700
RD1100C646	25	cassonetto	1.100
RD1100P648	25	cassonetto	1.100
RD660V641	29	cassonetto	660
RSU1100623	6	cassonetto	1.100
RSU1100647	25	cassonetto	1.100
RSU1100673	15	cassonetto	1.100
RD2500V618	3	cassonetto	2.500
RD3200P619	3	cassonetto	3.200
RD3200C620	2	cassonetto	3.200
ANTIFURPES	1	altro	
ARMSINGPES	1	altro	
EPSONLAPES	1	altro	
STEPL6200L	1	altro	
FOTOCOPIA	1	altro	
GRCOTECNPE	3	altro	
MAUFEL2005	1	altro	
MAUFEL2007	1	altro	
MAUFEL2008	1	altro	
MAUFEL2013	1	altro	
MOBILEFAX	1	altro	
MONHANNSG	1	altro	
MONSAMPES	2	altro	
NOTEBOOKHP	1	altro	
OFFISB03PE	1	altro	
OFSB2003PE	1	altro	
PANCAPESCI	2	altro	
PC GPS	1	altro	
PCCELERPES	2	altro	
SERC2.8PES	1	altro	
STLQ2180PE	2	altro	
WIN2003PES	1	altro	
WORKSTATIO	1	altro	
LICSO12004	1	altro	
ARMAPESCIA	19	altro	
CARIPESCIA	1	altro	
DECEPESCIA	1	altro	
PAREPESCIA	1	altro	
POM1PESCIA	1	altro	
POM2PESCIA	1	altro	
SAL.PESCIA	1	altro	
SALDPESCIA	1	altro	
ATTREZ1005	1	altro	
CARDATAPES	1	altro	

Codice ID	Caratteristiche
RD1100C429	CARTA
RD1100C430	MULTIMATERIALE
RD3300S595	SFALCI
RD2000O610	SFALCI/ORGANICO
RD2000O613	SFALCI/ORGANICO
RD1100C575	CARTA
RD1100P574	PLASTICA
RSU1100554	RSU
RD1100P600	PLASTICA
RD1100C588	CARTA
RD1100M589	MULTIMATERIALE
RSU1100555	RSU
RD240O696	ORGANICO
CONPESCIA1	MATERIALI VARI
CASSONE	MATERIALI VARI
RDSCMT3409	MATERIALI VARI
RDSCMT3709	MATERIALI VARI
POSACENPES	
RDEGADI448	CARTA*PLASTICA*VETRO*UMIDO/ COPERCHIO CIALLO/BIU/MARONE/BIANCO
CASS 1700	RSU
RD1100C646	CARTA
RD1100P648	PLASTICA
RD660V641	VETRO
RSU1100623	RSU
RSU1100647	RSU
RSU1100673	RSU
RD2500V618	VETRO
RD3200P619	PLASTICA
RD3200C620	CARTA
ANTIFURPES	
ARMSINGPES	
EPSONLAPES	
STEPL6200L	
FOTOCOPIA	
GRCOTECNPE	
MAUFEL2005	
MAUFEL2007	
MAUFEL2008	
MAUFEL2013	
MOBILEFAX	
MONHANNSG	
MONSAMPES	
NOTEBOOKHP	
OFFISB03PE	
OFSB2003PE	
PANCAPESCI	
PC GPS	
PCCELERPES	
SERC2.8PES	
STLQ2180PE	
WIN2003PES	
WORKSTATIO	
LICSO12004	
ARMAPESCIA	
CARIPESCIA	
DECEPESCIA	
PAREPESCIA	
POM1PESCIA	
POM2PESCIA	
SAL.PESCIA	
SALDPESCIA	
ATTREZ1005	
CARDATAPES	

Codice ID	Numero di beni	Tipologia di contenitore	Capacità singolo contenitore [litri]
IDROPPESCI	1	altro	
CARRPORTAB	5	altro	
GRUCOMPESC	1	altro	
RD22MCC616	1	altro	
RD22MCP615	1	altro	
12/ZZ03R207A6 001	6174	CESTA	
12/ZZ03R207A6 001	30	CESTA	
12/ZZ03R207A6 001	3000	CESTA	
12/ZZ03R207A6 001	3000	CESTA	
12/ZZ03R207A6 001	3000	CESTA	
12/ZZ03R207A6 001	2500	CESTA	
12/ZZ03R207A6 001	50	bidone	1.100
12/ZZ03R207A6 001	180	bidone	1.100
12/ZZ03R207A6 001	88	bidone	1.100
12/ZZ03R207A6 001	315	bidone	120
12/ZZ03R207A6 001	1100	bidone	120
12/ZZ03R207A6 001	200	bidone	660
12/ZZ03R207A6 001	293	bidone	660
12/ZZ03R207A6 001	19	bidone	660
12/ZZ03R207A6 001	120	bidone	240
12/ZZ03R207A6 001	230	bidone	240
12/ZZ03R207A6 001	70	bidone	660
12/ZZ03R207A6 001	300	bidone	120
12/ZZ03R207A6 001	180	bidone	50
12/ZZ03R207A6 001	300	bidone	50
12/ZZ03R207A6 001	500	ALTRO	310
12/ZZ03R207A6 001	4900	bidone	5
12/ZZ03R207A6 001	1500	bidone	20
12/ZZ03R207A6 001	3700	bidone	35
12/ZZ03R207A6 001	8600	bidone	20
12/ZZ03R207A6 001	900	bidone	20
12/ZZ03R207A6 001	1800	bidone	35
12/ZZ03R207A6 001	30000	bidone	
12/ZZ03R207A6 001	750	CESTA	
12/ZZ03R207A6 001	500	CESTA	
12/ZZ03R207A6 001	1250	CESTA	
12/ZZ03R207A6 001	1250	CESTA	
12/ZZ03R207A6 001	250	CESTA	
12/ZZ03R207A6 001	1110	CESTA	
12/ZZ03R207A6 001	50	bidone	660
12/ZZ03R207A6 001	900	bidone	20
12/ZZ03R207A6 001	540	bidone	50
12/ZZ03R207A6 001	720	bidone	35
12/ZZ03R207A6 001	2803	CESTA	
12/ZZ03R207A6 001	200	bidone	120
12/ZZ03R207A6 001	150	bidone	240
12/ZZ03R207A6 001	200	bidone	120
12/ZZ03R207A6 001	300	bidone	50
12/ZZ03R207A6 001	1500	CESTA	
12/ZZ03R207A6 001		ALTRO	
12/ZZ03R107A6 002	60	bidone	20
12/ZZ03R107A6 002	1980	bidone	35
12/ZZ03R107A6 002	180	bidone	35
12/ZZ03R107A6 002	608	bidone	35
12/ZZ03R107A6 002	220	ALTRO	310
12/ZZ03R107A6 002	2400	bidone	5
12/ZZ03R107A6 002	360	bidone	50
12/ZZ03R107A6 002	300	bidone	50
12/ZZ03R107A6 002	3000	CESTA	
12/ZZ03R107A6 002	2000	CESTA	
12/ZZ03R107A6 002	1000	CESTA	
12/ZZ03R107A6 002	80	bidone	660
12/ZZ03R107A6 002	1000	CESTA	

Codice ID	Caratteristiche
IDROPPESCI	
CARRPORTAB	
GRUCOMPESC	
RD22MCC616	
RD22MCP615	
12/ZZ03R207A6 001	SHOP TESSUTO 24X38 MOD SABINA - RACC.VETRO
12/ZZ03R207A6 001	CESTONE UTILGREEN RICICLO CARTA
12/ZZ03R207A6 001	CESTONE UTILGREEN RICICLO CARTA
12/ZZ03R207A6 001	CESTONE UTILGREEN RICICLO MULTIMAT
12/ZZ03R207A6 001	CESTONE UTILGREEN RICICLO MULTIMAT
12/ZZ03R207A6 001	CESTONE UTILGREEN RICICLO CARTA
12/ZZ03R207A6 001	CONTENIT.COP.PIANO GRIGIO FR.PEDALE LT.1100
12/ZZ03R207A6 001	CONTENIT.LT.1100 COP.BIANCO
12/ZZ03R207A6 001	CONTENIT.LT.1100 COP.BLU MULTIMAT
12/ZZ03R207A6 001	CONTENIT.LT. 120 BLU MULTIMAT.
12/ZZ03R207A6 001	CONTENIT.LT.120 MARRONE ORGANICO
12/ZZ03R207A6 001	CONTENIT.LT. 660 MULTIMAT.
12/ZZ03R207A6 001	CONTENIT.LT. 660 BIANCO
12/ZZ03R207A6 001	CONTENIT. LT. 660 MARRONE
12/ZZ03R207A6 001	CONTENIT. LT. 240 MARRONE
12/ZZ03R207A6 001	CONTENIT.LT 240 ROMEO BIANCO
12/ZZ03R207A6 001	CONTENIT. LT. 660 GRIGIO
12/ZZ03R207A6 001	CONTENIT. LT.120 MARRONE
12/ZZ03R207A6 001	CONTENIT. MINIMAX REFLECTOR 50L AP.FRONTALE
12/ZZ03R207A6 001	FUSTO COMBY 50L GRIGIO
12/ZZ03R207A6 001	COMPOSTER 310L VERDE
12/ZZ03R207A6 001	MINIMAX 5L MARRONE
12/ZZ03R207A6 001	MINIMAX 20L MARRONE
12/ZZ03R207A6 001	MINIMAX REFLECTOR 35L AP.FRONTALE
12/ZZ03R207A6 001	MINMAX 20L GRIGIO
12/ZZ03R207A6 001	MINIMAX 20L GRIGIO
12/ZZ03R207A6 001	MINIMAX REFLECTOR 35L AP.FRONTALE MARRONE
12/ZZ03R207A6 001	TAG READ AND WRITE IDENTIFIC. CONTENIT.PA
12/ZZ03R207A6 001	cestoni utilgreen riciclo imballaggi
12/ZZ03R207A6 001	cestone utilgreen riciclo carta
12/ZZ03R207A6 001	cestone utilgreen riciclo imballaggi
12/ZZ03R207A6 001	CESTONI UTILGREEN RICICLO IMBALL
12/ZZ03R207A6 001	CESTONE UTILGREEN RICICLO IMBALL
12/ZZ03R207A6 001	CESTONE UTILGREEN RICICLO IMBALL
12/ZZ03R207A6 001	CASSONETTI HDPE LT 660 MARRONE
12/ZZ03R207A6 001	MINIMAX 20L MARRONE
12/ZZ03R207A6 001	MINIMAX REFLECTOR 50L GRIGIO
12/ZZ03R207A6 001	MINIMAX REFLECTOR 35LGRIGIO
12/ZZ03R207A6 001	SHOP TESSUTO 24X38 SABINA
12/ZZ03R207A6 001	BIDONE HD BLU
12/ZZ03R207A6 001	BIDONE IN HD LT.240 MARRONE
12/ZZ03R207A6 001	BIDONE HD LT.120 MARRONE
12/ZZ03R207A6 001	FUSTO COMBY 50 L GRIGIO
12/ZZ03R207A6 001	CESTONE UTILGREEN CARTA
12/ZZ03R207A6 001	ALLESTIMENTO CONTENITORI
12/ZZ03R107A6 002	MINIMAX REFLECTOR 20L MARRONE
12/ZZ03R107A6 002	MINIMAX REFLECTOR 35L MARRONE
12/ZZ03R107A6 002	MINIMAX REFLECTOR 35L BLU
12/ZZ03R107A6 002	MINIMAX REFLECTOR 35L GRIGIO
12/ZZ03R107A6 002	COMPOSTER 310 VERDE
12/ZZ03R107A6 002	MINIMAX 5L MARRONE
12/ZZ03R107A6 002	MINIMAX REFLECTOR 50L GRIGIO
12/ZZ03R107A6 002	FUSTO COMBY 50L GRIGIO TAPPO ARANCIO
12/ZZ03R107A6 002	CESTONE UTILGREEN RICICLO CARTA
12/ZZ03R107A6 002	CESTONE UTILGREEN RICICLO MULTIMAT
12/ZZ03R107A6 002	CESTONE UTILGREEN RICICLO CARTA
12/ZZ03R107A6 002	CONTENIT.LT.660 COL.BIANCO
12/ZZ03R107A6 002	CESTONE UTILGREEN RICICLO IMBALLAGGI

Codice ID	Numero di beni	Tipologia di contenitore	Capacità singolo contenitore
			[litri]
12/ZZ03R107A6 002	848	CESTA	
12/ZZ03R107A6 002	180	bidone	120
12/ZZ03R107A6 002	180	bidone	120
12/ZZ03R107A6 002	44	bidone	1.100
12/ZZ03R107A6 002	44	bidone	1.100
12/ZZ03R107A6 002	120	bidone	660
12/ZZ03R107A6 002	3936	CESTA	
12/ZZ03R107A6 002	44	bidone	1.100
12/ZZ03R107A6 002	2500	ALTRO	
12/ZZ03R107A6 002	1250	CESTA	
12/ZZ03R107A6 002	1000	CESTA	
12/ZZ03R107A6 002		bidone	
12/ZZ03R107A6 002		bidone	
12/ZZ03R107A6 002		bidone	
12/ZZ03R107A6 002	45	bidone	120
12/ZZ03R107A6 002	1800	bidone	20
12/ZZ03R107A6 002	1200	bidone	20
12/ZZ03R107A6 002	360	bidone	50
12/ZZ03R107A6 002	1012	bidone	35
12/ZZ03R107A6 002	1080	bidone	35
12/ZZ03R107A6 002	1600	bidone	5
12/ZZ03R107A6 002	100	ALTRO	310
12/ZZ03R107A6 002	100	ALTRO	310
12/ZZ03R107A6 002	360	bidone	35
12/ZZ03R107A6 002	540	bidone	35
12/ZZ03R107A6 002		bidone	
12/ZZ03R107A6 002	2400	CESTA	
12/ZZ03R107A6 002	1000	bidone	
12/ZZ03R107A6 002	45	bidone	120
12/ZZ03R107A6 002	45	bidone	120
12/ZZ03R107A6 002	40	bidone	1.100
12/ZZ03R107A6 002	50	ALTRO	310
12/ZZ03R107A6 002	3494	CESTA	
12/ZZ03R107A6 002	800	CESTA	
12/ZZ03R107A6 002		bidone	
12/ZZ03R107A6 001	300	bidone	50
12/ZZ03R107A6 001	30	ALTRO	310
12/ZZ03R107A6 001	840	bidone	20
12/ZZ03R107A6 001	900	bidone	20
12/ZZ03R107A6 001	360	bidone	35
12/ZZ03R107A6 001	1260	bidone	35
12/ZZ03R107A6 001	34	bidone	1.100
12/ZZ03R107A6 001	10	bidone	1.100
12/ZZ03R107A6 001	14	bidone	1.100
12/ZZ03R107A6 001	30	bidone	1.100
12/ZZ03R107A6 001		ALTRO	
11/ZZ03R107A6 001	2500	cesta	
11/ZZ03R107A6 001	6000	cesta	
11/ZZ03R107A6 001	2600	cesta	
11/ZZ03R107A6 001	3700	cesta	
11/ZZ03R107A6 001	250	bidone	660
11/ZZ03R107A6 001	300	bidone	660
11/ZZ03R107A6 001	100	bidone	120
11/ZZ03R107A6 001	500	bidone	240
11/ZZ03R107A6 001	950	bidone	240
11/ZZ03R107A6 001	44	bidone	1.100
11/ZZ03R107A6 001	500	bidone	20
11/ZZ03R107A6 001	2520	bidone	35
11/ZZ03R107A6 001	1080	bidone	35
11/ZZ03R107A6 001	300	bidone	50
11/ZZ03R107A6 001	350	altro	310
11/ZZ03R107A6 001	17000	altro	
11/ZZ03R107A6 001	7000	cesta	

Codice ID	Caratteristiche
12/ZZ03R107A6 002	CESTONE UTILGREEN RICICLO CARTA
12/ZZ03R107A6 002	CONTENIT.LT120 MARRONE
12/ZZ03R107A6 002	CONTENIT.LT120 BLU
12/ZZ03R107A6 002	CONTENIT.LT.1100 BIANCO
12/ZZ03R107A6 002	CONTENIT.LT.1100 BLU
12/ZZ03R107A6 002	CONTENIT.LT.660 BIANCO
12/ZZ03R107A6 002	SHOP TESSUTO MOD SABINA RACC.VETRO
12/ZZ03R107A6 002	CONTENIT.LT.1100 COL.BIANCO
12/ZZ03R107A6 002	TAG READ AND WRITE IDENTIF.CONTENTIT
12/ZZ03R107A6 002	CESTONE UTILGREEN RICICLO CARTA
12/ZZ03R107A6 002	CESTONE UTILGREEN RICICLO IMBALLAGGI
12/ZZ03R107A6 002	COPERCHI CONTENIT.LT.1100 BIANCO
12/ZZ03R107A6 002	COPERCHI CONTENIT.LT.1100 BLU
12/ZZ03R107A6 002	COPERCHI CONTENIT.LT.1100 GRIGIO
12/ZZ03R107A6 002	CONTENIT.LT 120 VERDE
12/ZZ03R107A6 002	MINIMAX 20L MARRONE
12/ZZ03R107A6 002	MINIMAX 20L GRIGIO
12/ZZ03R107A6 002	MINIMAX REFLECTOR 50L BLU
12/ZZ03R107A6 002	MINIMAX REFLECTOR 35L GRIGIO
12/ZZ03R107A6 002	MINIMAX REFLECTOR 35L MARRONE
12/ZZ03R107A6 002	MINIMAX 5L MARRONE
12/ZZ03R107A6 002	COMPOSTER 310 VERDE
12/ZZ03R107A6 002	COMPOSTER 310 VERDE
12/ZZ03R107A6 002	MINIMAX REFLECTOR 35L MARRONE
12/ZZ03R107A6 002	MINIMAX REFLECTOR 35L GRIGIO
12/ZZ03R107A6 002	ALLESTIMENTO CONTENITORI PAP GA
12/ZZ03R107A6 002	SHP MOD. SABINA RACC VETRO
12/ZZ03R107A6 002	ADESIVI CONTENITORI PAP GA
12/ZZ03R107A6 002	CONTENIT.LT.120 BLU MULTIMAT.
12/ZZ03R107A6 002	CONTENIT.LT.120 MARRONE ORGANICO
12/ZZ03R107A6 002	CON LT.1100 BIANCO CARTA
12/ZZ03R107A6 002	COMPOSTER 310 VERDE
12/ZZ03R107A6 002	SHOP TESS MOD SABINA
12/ZZ03R107A6 002	SHOP TESS MOD SABINA
12/ZZ03R107A6 002	ALLESTIMENTO CONTENITORI
12/ZZ03R107A6 001	COMBY COMPERCHIO ARANCIO 50L GRIGIO
12/ZZ03R107A6 001	COMPOSTER 310 VERDE
12/ZZ03R107A6 001	MINIMAX 20L MARRONE
12/ZZ03R107A6 001	MINIMAX 20L GRIGIO
12/ZZ03R107A6 001	MINIMAX REFLECTOR 35L MARRONE
12/ZZ03R107A6 001	MINIMAX REFLECTOR 35L GRIGIO
12/ZZ03R107A6 001	CONTENIT.LT.1100 COL.BLU
12/ZZ03R107A6 001	CONTENIT.LT.1100 COL.GRIGIO
12/ZZ03R107A6 001	CONTENIT.LT.1100 COL.BIANCO
12/ZZ03R107A6 001	CONTENIT.LT.1100 COL BIANCO
12/ZZ03R107A6 001	ALLESTIMENTO CONTENITORI
11/ZZ03R107A6 001	BORSE TRAF.GRANDE BLU
11/ZZ03R107A6 001	BORSE TRAF GRANDE BIANCA
11/ZZ03R107A6 001	BORSE TRAF.GRANDE BIANCA
11/ZZ03R107A6 001	BORSE TRAF GRANDE BLU
11/ZZ03R107A6 001	CONTENIT.LT.660 FR.PEDALE BLU PAP EMPOLI
11/ZZ03R107A6 001	CONTENIT.LT 660 FR.PEDALE BIANCO PAP EM
11/ZZ03R107A6 001	CONTENIT.LT.120 BLU MULTIMAT
11/ZZ03R107A6 001	CONTENIT.LT.240 BIANCO
11/ZZ03R107A6 001	CONTENIT.LT.240 MARRONE
11/ZZ03R107A6 001	CONTENIT.LT.1100 FR.PEDALE COP.BIANCO
11/ZZ03R107A6 001	MINIMAX 20 L GRIGIO
11/ZZ03R107A6 001	MINIMAX REFL.35L MARRONE AP.FRONTALE
11/ZZ03R107A6 001	MINIMAX REFLEX 35L GRIGIO
11/ZZ03R107A6 001	FUSTO COMBY 50L GRIGIO
11/ZZ03R107A6 001	COMPOSTER VERDE 310
11/ZZ03R107A6 001	TAG DIAM 50MM BINDOCINI
11/ZZ03R107A6 001	SHOPPER TESSUTO 24X38 MOD.SABINA

Codice ID	Numero di beni	Tipologia di contenitore	Capacità singolo contenitore
			[litri]
11/ZZ03R107A6 001	300	bidone	20
11/ZZ03R107A6 001	2250	cesta	
11/ZZ03R107A6 001	900	cesta	
11/ZZ03R107A6 001	700	bidone	
11/ZZ03R107A6 001	393	bidone	120
11/ZZ03R107A6 001	295	bidone	
11/ZZ03R107A6 001	63	bidone	35
11/ZZ03R107A6 001	450	bidone	50
11/ZZ03R107A6 001	3060	bidone	35
11/ZZ03R107A6 001	3780	bidone	35
11/ZZ03R107A6 001	900	bidone	20
11/ZZ03R107A6 001	200	altro	310
11/ZZ03R107A6 001	200	bidone	20
11/ZZ03R107A6 001	3357	bidone	35
11/ZZ03R107A6 001	2700	bidone	35
11/ZZ03R107A6 001	4700	cesta	
11/ZZ03R107A6 001	4000	bidone	
11/ZZ03R107A6 001	44	bidone	1.100
11/ZZ03R107A6 001	44	bidone	1.100
11/ZZ03R107A6 001	36	bidone	660
11/ZZ03R107A6 001	36	bidone	660
11/ZZ03R107A6 001	44	bidone	1.100
11/ZZ03R107A6 001	6571	cesta	
11/ZZ03R107A6 001	10000	altro	
11/ZZ03R107A6 001	500	bidone	
11/ZZ03R107A6 001	500	bidone	
11/ZZ03R107A6 001	500	bidone	
11/ZZ03R107A6 001	500	bidone	
11/ZZ03R107A6 001		bidone	
11/ZZ03R107A6 001	17500	altro	
11/ZZ03R107A6 001	300	bidone	50
11/ZZ03R107A6 001	400	altro	310
11/ZZ03R107A6 001	3060	bidone	35
11/ZZ03R107A6 001	600	bidone	20
11/ZZ03R107A6 001	3060	bidone	35
11/ZZ03R107A6 001	66	bidone	1.100
11/ZZ03R107A6 001	66	bidone	1.100
11/ZZ03R107A6 001	44	bidone	1.100
11/ZZ03R107A6 001	72	bidone	660
11/ZZ03R107A6 001	42	bidone	660
11/ZZ03R107A6 001	144	bidone	660
11/ZZ03R107A6 001	144	bidone	660
11/ZZ03R107A6 001	2	bidone	660
11/ZZ03R107A6 001	72	bidone	660
11/ZZ03R107A6 001	44	bidone	1.100
11/ZZ03R107A6 001	250	bidone	240
11/ZZ03R107A6 001	300	bidone	240
11/ZZ03R107A6 001	600	bidone	120
11/ZZ03R107A6 001	23	bidone	660
11/ZZ03R107A6 001	400	bidone	
11/ZZ03R107A6 001	5600	cesta	
11/ZZ03R107A6 001	4000	cesta	
11/ZZ03R107A6 001	1000	cesta	
11/ZZ03R107A6 001	600	bidone	
11/ZZ03R107A6 001	1000	altro	
11/ZZ03R107A6 001	1200	cesta	
11/ZZ03R107A6 001	1250	cesta	
11/ZZ03R107A6 001	3300	cesta	
11/ZZ03R107A6 001	4140	bidone	35
11/ZZ03R107A6 001	900	bidone	35
11/ZZ03R107A6 001	900	bidone	20
11/ZZ03R107A6 001	4800	altro	
11/ZZ03R107A6 001	300	bidone	20

Codice ID	Caratteristiche
11/ZZ03R107A6 001	MINIMAX REFL.20L MARRONE
11/ZZ03R107A6 001	BORSA TRAF.GRANDE BIANCA
11/ZZ03R107A6 001	BORSA TRAF.GRANDE BLU
11/ZZ03R107A6 001	SERRATURE PER BIDONCINI 120/240/340/660/1100 L
11/ZZ03R107A6 001	CONTENIT.LT.120 MARRONE ASSALE PIENO
11/ZZ03R107A6 001	SERRATURE COMPLETE BIDONCINI 120/240/340/660/1
11/ZZ03R107A6 001	MINIMAX REFL.35L MARRONE AP.FRONTALE
11/ZZ03R107A6 001	FUSTO COMBY 50L GRIGIO
11/ZZ03R107A6 001	MINIMAX REFL.35L MARRONE AP.FRONTALE
11/ZZ03R107A6 001	MINIMAX 35L GRIGIO AP.FRONTALE
11/ZZ03R107A6 001	MINIMAX 20L MARRONE
11/ZZ03R107A6 001	COMPOSTER VERDE 310
11/ZZ03R107A6 001	MINIMAX MARRONE 20L
11/ZZ03R107A6 001	MINIMAX REFL.35L MARRONE AP.FRONTALE
11/ZZ03R107A6 001	MINIMAX REFL.35L GRIGIO AP.FRONTALE
11/ZZ03R107A6 001	4700 BORSA TRAF.GRANDE BIANCA
11/ZZ03R107A6 001	4000 BORSA TRAF.GRANDE BLU
11/ZZ03R107A6 001	CONTENIT.LT 1100 FR.PEDALE BLU
11/ZZ03R107A6 001	CONTENIT.LT 1100 FR.PEDALE GRIGIO
11/ZZ03R107A6 001	CONTENIT.LT.660 FR.PEDALE BIANCO
11/ZZ03R107A6 001	CONTENIT.LT.660 FR.PEDALE MARRONE
11/ZZ03R107A6 001	CONTENIT.LT.1100 FR.PEDALE BIANCO
11/ZZ03R107A6 001	SHOPPER TESSUTO MOD.SABINA 24X38
11/ZZ03R107A6 001	TAG EM403 50MM
11/ZZ03R107A6 001	ADESIVI 50X30 CARTA E CARTONE
11/ZZ03R107A6 001	ADESIVI 50X30 CARTA E CARTONE
11/ZZ03R107A6 001	ADESIVI 20X20 RICICLO
11/ZZ03R107A6 001	ADESIVI 50X30 RICICLO
11/ZZ03R107A6 001	ALLESTIMENTO CONTENITORI PAP EMPOLI
11/ZZ03R107A6 001	TAG EM403 50MM
11/ZZ03R107A6 001	FUSTO COMBY 50L GRIGIO
11/ZZ03R107A6 001	COMPOSTER 310 VERDE
11/ZZ03R107A6 001	MINIMAX REFLECTORI 35L MARRONE
11/ZZ03R107A6 001	MINIMAX MARRONE 20L
11/ZZ03R107A6 001	MINIMAX REFLECTOR 35L GRIGIO
11/ZZ03R107A6 001	CONTENIT.LT.1100 FR.PEDALE BLU
11/ZZ03R107A6 001	CONTENIT.LT.1100 FR.PEDALE BIANCO
11/ZZ03R107A6 001	CONTENIT.LT.1100 FR.PEDALE GRIGIO
11/ZZ03R107A6 001	CONTENIT.LT.660 FR.PEDALE BLU
11/ZZ03R107A6 001	CONTENIT.FR.PEDALE MARRONE LT.660
11/ZZ03R107A6 001	CONTENIT.LT660 FR.PEDALE BIANCO
11/ZZ03R107A6 001	CONTENIT.LT660 FR.PEDALE BLU
11/ZZ03R107A6 001	CONTENIT.LT.660 FR.PEDALE MARRONE
11/ZZ03R107A6 001	CONTENIT.LT.660 FR.PEDALE BIANCO
11/ZZ03R107A6 001	CONTENIT.LT 1100 FR.PEDALE BIANCO
11/ZZ03R107A6 001	CONTENIT.LT 240 BIANCO
11/ZZ03R107A6 001	CONTENIT.LT. 240 BIANCO ASSALE PIENO
11/ZZ03R107A6 001	CONTENIT.LT 120 MARRONE ASSALE PIENO
11/ZZ03R107A6 001	CONTENIT.LT. 660 MARRONE FR.PEDALE
11/ZZ03R107A6 001	SERRATURE E 400 CHIAVI CONTENIT.120 240
11/ZZ03R107A6 001	BORSE MOD SABINA 24X38 RAC.VETRO
11/ZZ03R107A6 001	CESTONI COL.BIANCO RACC.CARTA
11/ZZ03R107A6 001	CESTONI COL.BLU RACC.MULTIMATERIALE
11/ZZ03R107A6 001	BIDONCINI CPL BI 3.5/800 RACC.TONER
11/ZZ03R107A6 001	POTTED TAG 125 KHZ EM4305 512B
11/ZZ03R107A6 001	CESTONI COL.BIANCO RACC.CARTA
11/ZZ03R107A6 001	CESTONI BLU RACC.MULTIMATERIALE
11/ZZ03R107A6 001	CESTONI BLU RACC.MULTIMATERIALE
11/ZZ03R107A6 001	MINIMAX REFLECTOR MARRONE AP.FRONTALE 35L
11/ZZ03R107A6 001	MINIMAX REFLECTOR GRIGIO 35L AP.FRONTALE
11/ZZ03R107A6 001	MINIMAX REFLECTOR MARRONE 20 LT
11/ZZ03R107A6 001	TAG EM403 DIAM 50MM
11/ZZ03R107A6 001	MINIMAX 20L GRIGIO

Codice ID	Numero di beni	Tipologia di contenitore	Capacità singolo contenitore
			[litri]
11/ZZ03R107A6 001	2520	bidone	35
11/ZZ03R107A6 001	600	bidone	20
11/ZZ03R107A6 001	6000	bidone	5
11/ZZ03R107A6 001	200	altro	310
11/ZZ03R107A6 001	150	bidone	50
11/ZZ03R107A6 001	44	bidone	1.100
11/ZZ03R107A6 001	300	bidone	120
11/ZZ03R107A6 001	300	bidone	
11/ZZ03R107A6 001	5	bidone	660
11/ZZ03R107A6 001	2400	altro	
11/ZZ03R107A6 001		altro	
11/ZZ03R107A6 001	300	bidone	
11/ZZ03R107A6 001	600	bidone	
11/ZZ03R107A6 001	16	bidone	1.100
11/ZZ03R107A6 001	44	bidone	1.100
11/ZZ03R107A6 001	85	bidone	660
11/ZZ03R107A6 001	2000	cesta	
11/ZZ03R107A6 001	3000	cesta	
11/ZZ03R107A6 001		altro	
11/ZZ03R107A6 001	360	bidone	50
11/ZZ03R107A6 001	300	bidone	20
11/ZZ03R107A6 001	300	bidone	20
11/ZZ03R107A6 001	900	bidone	35
11/ZZ03R107A6 001	44	bidone	1.100
11/ZZ03R107A6 001	2800	altro	
11/ZZ03R107A6 002	2880	bidone	35
11/ZZ03R107A6 002	3060	bidone	35
11/ZZ03R107A6 002	600	bidone	20
11/ZZ03R107A6 002	900	bidone	20
11/ZZ03R107A6 002	180	bidone	35
11/ZZ03R107A6 002	300	bidone	50
11/ZZ03R107A6 002	360	bidone	50
11/ZZ03R107A6 002	600	bidone	20
11/ZZ03R107A6 002	150	bidone	660
11/ZZ03R107A6 002	400	bidone	120
11/ZZ03R107A6 002	200	bidone	120
11/ZZ03R107A6 002	900	bidone	120
11/ZZ03R107A6 002	150	bidone	660
11/ZZ03R107A6 002	45	bidone	660
11/ZZ03R107A6 002	50	bidone	120
11/ZZ03R107A6 002	85	bidone	660
11/ZZ03R107A6 002	27	bidone	660
11/ZZ03R107A6 002	200	bidone	240
11/ZZ03R107A6 002	28	bidone	1.100
11/ZZ03R107A6 002	12	bidone	1.100
11/ZZ03R107A6 002	24	bidone	1.100
11/ZZ03R107A6 002	4000	bidone	5
11/ZZ03R107A6 002	150	bidone	50
11/ZZ03R107A6 002	1980	bidone	35
11/ZZ03R107A6 002	300	bidone	20
11/ZZ03R107A6 002	900	bidone	20
11/ZZ03R107A6 002	1985	bidone	35
11/ZZ03R107A6 002	4200	cesta	
11/ZZ03R107A6 002	2700	cesta	
11/ZZ03R107A6 002	3000	cesta	
11/ZZ03R107A6 002	3600	cesta	
11/ZZ03R107A6 002	7000	cesta	
11/ZZ03R107A6 002	25000	altro	
11/ZZ03R107A6 002	13	bidone	660
11/ZZ03R107A6 002	20	bidone	1.100
11/ZZ03R107A6 002	44	bidone	1.100
11/ZZ03R107A6 002	12	bidone	1.100
11/ZZ03R107A6 002	20	bidone	1.100

Codice ID	Caratteristiche
11/ZZ03R107A6 001	MINIMAX REFL 35L GRIGIO
11/ZZ03R107A6 001	MINIMAX 20L MARRONE
11/ZZ03R107A6 001	MINIMAX 5L MARRONE
11/ZZ03R107A6 001	COMPOSTER 310 VERDE
11/ZZ03R107A6 001	FUSTO COMBY 50L GRIGIO
11/ZZ03R107A6 001	CONTENIT.LT.1100 FR.PEDALE BIANCO
11/ZZ03R107A6 001	CONTENIT.LT.120 MARRONE ASSALE PIENO
11/ZZ03R107A6 001	SERRATURE E CHIAVI CASSON. LT 120-240
11/ZZ03R107A6 001	CONTENIT.LT.660 FR.PEDALE MARRONE
11/ZZ03R107A6 001	2400 TAG EM403 DIAM50MM
11/ZZ03R107A6 001	ALLESTIMENTO E ASSEMBLAGGIO CASSONETTI
11/ZZ03R107A6 001	ADESIVI CONTENITORI PAP EMPOLI
11/ZZ03R107A6 001	ADESIVI CONTENITORI PAP EMPOLI
11/ZZ03R107A6 001	CONTENIT.LT.1100 FR.PEDALE BLU
11/ZZ03R107A6 001	CONTENIT.LT.1100 FR.PEDALE BIANCO
11/ZZ03R107A6 001	CONTENIT.LT.660 FR.PEDALE BIANCO
11/ZZ03R107A6 001	CESTONI BLU RACC.MULTIMATERIALE
11/ZZ03R107A6 001	CESTONI BIANCO RACC.CARTA
11/ZZ03R107A6 001	ALLESTIMENTO CONTENIT.ATTIV.PAP EMPOLI
11/ZZ03R107A6 001	MINIMAX REFLECTOR 50L BLU
11/ZZ03R107A6 001	MINIMAX 20L GRIGIO
11/ZZ03R107A6 001	MINIMAX 20L MARRONE
11/ZZ03R107A6 001	MINIMAX 35 L MARRONE
11/ZZ03R107A6 001	CONTENIT.LT.1100 FR.PEDALE BIANCO
11/ZZ03R107A6 001	TAG EM403 DIAM50 MM
11/ZZ03R107A6 002	MINIMAX REFLECTOR 35L GRIGIO
11/ZZ03R107A6 002	MINIMAX REFLECTOR 35L MARRONE
11/ZZ03R107A6 002	MINIMAX REFLECTOR 20L MARRONE
11/ZZ03R107A6 002	MINIMAX REFLECTOR 20L GRIGIO
11/ZZ03R107A6 002	MINIMAX REFLECTOR 35L BLU
11/ZZ03R107A6 002	FUSTO COMBY 50L GRIGIO
11/ZZ03R107A6 002	MINIMAX REFLECTOR 50L BLU
11/ZZ03R107A6 002	MINIMAX 20L MARRONE
11/ZZ03R107A6 002	CONTENIT.660 LT FR.PEDALE BIANCO
11/ZZ03R107A6 002	CONTENIT.120 LT MARRONE
11/ZZ03R107A6 002	CONTENIT.LT 120 BLU
11/ZZ03R107A6 002	CONTENIT.LT 120 MARRONE
11/ZZ03R107A6 002	CONTENIT.LT.660 FR.PEDALE BIANCO
11/ZZ03R107A6 002	CONTENIT.LT.660 FR.PEDALE GRIGIO
11/ZZ03R107A6 002	CONTENIT.LT.120 VERDE
11/ZZ03R107A6 002	CONTENIT.LT.660 FR.PEDALE BLU
11/ZZ03R107A6 002	CONTENIT.LT.660 FR.PEDALE MARRONE
11/ZZ03R107A6 002	CONTENIT.LT.240 BIANCO
11/ZZ03R107A6 002	CONTENIT.LT.110 FR.PEDALE BLU
11/ZZ03R107A6 002	CONTENIT.LT.1100 FR.PEDALE BLU
11/ZZ03R107A6 002	CONTENIT.LT.1100 FR.PEDALE BIANCO
11/ZZ03R107A6 002	MINIMAX LT.5 MARRONE
11/ZZ03R107A6 002	FUSTO "RECUPERO" COMBY 50L GRIGIO
11/ZZ03R107A6 002	MINIMAX REFL.35L GRIGIO
11/ZZ03R107A6 002	MINIMAX 20L MARRONE
11/ZZ03R107A6 002	MINIMAX 20L GRIGIO
11/ZZ03R107A6 002	MINIMAX 35L MARRONE
11/ZZ03R107A6 002	CESTONE UTILGREEN RICICLO CARTA
11/ZZ03R107A6 002	CESTONE UTILGREEN RICICLO IMBALLAGGI
11/ZZ03R107A6 002	CESTONE UTILGREEN RICICLO IMBALLAGGI
11/ZZ03R107A6 002	CESTONE UTILGREEN RICICLO CARTA
11/ZZ03R107A6 002	SHOP TESS.24X38 MOD SABINA RACC.VETRO
11/ZZ03R107A6 002	TAG EM403 DIAM50MM
11/ZZ03R107A6 002	CONTENIT.LT.660 FR.PEDALE MARRONE
11/ZZ03R107A6 002	CONT.LT.1100 FR.PEDALE BLU
11/ZZ03R107A6 002	CONTENIT.LT 1100 FR.PEDALE GRIGIO
11/ZZ03R107A6 002	CONT.LT. 1100 FR.PEDALE BLU
11/ZZ03R107A6 002	CONT.LT.1100 FR.PEDALE BIANCO

Codice ID	Numero di beni	Tipologia di contenitore	Capacità singolo contenitore
			[litri]
11/ZZ03R107A6 002	150	bidone	50
11/ZZ03R107A6 002	180	bidone	50
11/ZZ03R107A6 002	600	bidone	20
11/ZZ03R107A6 002	44	bidone	1.100
11/ZZ03R107A6 002	1900	bidone	
11/ZZ03R107A6 002	20	bidone	1.100
11/ZZ03R107A6 002	130	bidone	660
11/ZZ03R107A6 002		altro	
11/ZZ03R107A6 003	4855	altro	35
11/ZZ03R107A6 003	4320	bidone	35
11/ZZ03R107A6 003	900	bidone	50
11/ZZ03R107A6 003	1200	bidone	20
11/ZZ03R107A6 003	1200	bidone	20
11/ZZ03R107A6 003	150	bidone	50
11/ZZ03R107A6 003	300	altro	310
11/ZZ03R107A6 003	65	bidone	660
11/ZZ03R107A6 003	150	bidone	660
11/ZZ03R107A6 003	88	bidone	1.100
11/ZZ03R107A6 003	24	bidone	1.100
11/ZZ03R107A6 003	100	bidone	120
11/ZZ03R107A6 003	5000	cesta	
11/ZZ03R107A6 003	2250	cesta	
11/ZZ03R107A6 003	3000	cesta	
11/ZZ03R107A6 003	4500	cesta	
11/ZZ03R107A6 003	17318	altro	
11/ZZ03R107A6 003	6400	cesta	
11/ZZ03R107A6 003	1600	bidone	5
11/ZZ03R107A6 003	300	bidone	20
11/ZZ03R107A6 003	300	bidone	20
11/ZZ03R107A6 003	180	bidone	35
11/ZZ03R107A6 003		altro	
11/ZZ03R107A6 003	200	bidone	
11/ZZ03R407A6 001		ALTRO	
11/ZZ03R407A6 002	250	ALTRO	310
10/ZZ03R107A6 001	3600	bidone	50
10/ZZ03R107A6 001	200	bidone	240
10/ZZ03R107A6 001	693	bidone	120
10/ZZ03R107A6 001	1215	bidone	120
10/ZZ03R107A6 001	34	bidone	660
10/ZZ03R107A6 001	170	bidone	240
10/ZZ03R107A6 001	500	bidone	120
10/ZZ03R107A6 001	80	bidone	660
10/ZZ03R107A6 001	100	bidone	120
10/ZZ03R107A6 001	300	bidone	240
10/ZZ03R107A6 001	300	bidone	240
10/ZZ03R107A6 001	50	bidone	240
10/ZZ03R107A6 001	50	bidone	120
10/ZZ03R107A6 001	30	bidone	120
10/ZZ03R107A6 001	9	bidone	240
10/ZZ03R107A6 001	87	bidone	660
10/ZZ03R107A6 001	186	bidone	660
10/ZZ03R107A6 001	50	bidone	120
10/ZZ03R107A6 001	402	bidone	120
10/ZZ03R107A6 001	465	bidone	120
10/ZZ03R107A6 001	120	bidone	240
10/ZZ03R107A6 001	100	bidone	240
10/ZZ03R107A6 001	250	bidone	240
10/ZZ03R107A6 001	36	bidone	120
10/ZZ03R107A6 001	50	altro	
10/ZZ03R107A6 001	4125	cesta	
10/ZZ03R107A6 001	25	cassonetto	1.100
10/ZZ03R107A6 001	25	cassonetto	1.100
10/ZZ03R107A6 001	10	cassonetto	1.100

Codice ID	Caratteristiche
11/ZZ03R107A6 002	FUSTO COMBY 50 L GRIGIO
11/ZZ03R107A6 002	MINIMAX REFLECTOR 50L GRIGIO
11/ZZ03R107A6 002	MINIMAX 20L MARRONE
11/ZZ03R107A6 002	CONTENIT.LT1100 FR.PEDALE BIANCO
11/ZZ03R107A6 002	CESTONE UTILGREEN RICICLO CARTA/MULTIMAT.
11/ZZ03R107A6 002	CONT.LT.1100 FR.PEDALE BIANCO
11/ZZ03R107A6 002	CONT.LT.660 BIANCO
11/ZZ03R107A6 002	ALLESTIMENTO CONTENITORI PAP CASTELF.NO
11/ZZ03R107A6 003	MINIMAX REFL.35L MARRONE
11/ZZ03R107A6 003	MINIMAX REFL.35L GRIGIO
11/ZZ03R107A6 003	MINIMAX 50L GRIGIO AP.FRONTALE
11/ZZ03R107A6 003	MINIMAX 20L MARRONE
11/ZZ03R107A6 003	MINIMAX 20L GRIGIO
11/ZZ03R107A6 003	FUSTO COMBY 50L GRIGIO
11/ZZ03R107A6 003	COMPOSTER 310 VERDE
11/ZZ03R107A6 003	CONTENIT.LT 660 BLU
11/ZZ03R107A6 003	CONTENIT.LT.660 BLU
11/ZZ03R107A6 003	CONTENIT.LT.1100 BIANCO
11/ZZ03R107A6 003	CONTENIT.LT.110 COP.BIANCO
11/ZZ03R107A6 003	CONTENIT.LT.120 BLU
11/ZZ03R107A6 003	5000 CESTONE UTILGREEN RACC.CARTA
11/ZZ03R107A6 003	2250 CESTONE UTILGREEN RACC.MULTIM
11/ZZ03R107A6 003	3000 CESTONE UTILGREEN RACC.CARTA
11/ZZ03R107A6 003	4500 CESTONE UTILGREEN RACC.MULTIM
11/ZZ03R107A6 003	17318 TAG EM403 DIAM 50MM
11/ZZ03R107A6 003	6400 SHOP TESS 24X38 MOD.SABINA
11/ZZ03R107A6 003	MINIMAX 5L MARRONE
11/ZZ03R107A6 003	MINIMAX 20L MARRONE
11/ZZ03R107A6 003	MINIMAX 20L GRIGIO
11/ZZ03R107A6 003	MINIMAX REFL 35L BLU
11/ZZ03R107A6 003	ALLESTIMENTO CONTENIT.PAP CE
11/ZZ03R107A6 003	COPERCHI CONT.LT.240 BLU
11/ZZ03R407A6 001	ALLESTIMENTO CONTENITORI PAP SERRAVALLE
11/ZZ03R407A6 002	COMPOSTER 310 VERDE MATTIUSI
10/ZZ03R107A6 001	MINIMAX REFLEX COL.GRIGIO - RIFIUTI INDIFFERENZIATI PAP
10/ZZ03R107A6 001	CONTENITORI COL.GRIGIO RACC.INDIFFERENZIATI PAP
10/ZZ03R107A6 001	CONTENIT.MARRONE ASSALE PIENO RACC.ORGANICO PAP
10/ZZ03R107A6 001	CONTENIT.BLUE ASSALE PIENO RACC.MULTIMATERIALE PAP
10/ZZ03R107A6 001	CONTENIT.COL.BLU FR.PEDALE RACC.MULTIMAT.PAP
10/ZZ03R107A6 001	CONTENIT.COL.MARRONE ASSALE PIENO RACC.ORGANICO PAP
10/ZZ03R107A6 001	CONTENIT.MARRONE RACC.ORGANICO PAP
10/ZZ03R107A6 001	CONTENIT.COL.BLU RACC.MULTIMAT.PAP
10/ZZ03R107A6 001	CONTENIT.COL.BLU RACC.MULTIMAT.PAP
10/ZZ03R107A6 001	CONTENIT.COL.BLU RACC.MULTIMAT.PAP
10/ZZ03R107A6 001	CONTENIT.COL.BLU RACC.MULTIMAT.PAP
10/ZZ03R107A6 001	CONTENIT.COL.MARRONE RACC.ORGANICO PAP
10/ZZ03R107A6 001	CONTENIT.COL.BIANCO RACC.CARTA PAP
10/ZZ03R107A6 001	CONTENIT.COL.GRIGIO RACC.INDIFFERENZIATO PAP
10/ZZ03R107A6 001	CONTENITORE COL.VERDE RACC.PAP
10/ZZ03R107A6 001	CONTENIT.COL.GRIGIO RACC.INDIFFERENZIATO PAP
10/ZZ03R107A6 001	CONTENITORI FRENO PEDALE COL.BIANCO RACC.CARTA PAP
10/ZZ03R107A6 001	CONTENITORI FRENO PEDALE COL.BLU RACC.MULTIMAT. PAP
10/ZZ03R107A6 001	CONTENIT.RACCOLTA PAP COLORE VERDE
10/ZZ03R107A6 001	CONTENIT.BLU ASSALE PIENO RACC.MULTIMAT.PAP
10/ZZ03R107A6 001	CONTENIT.MARRONE ASSALE PIENO RACC.ORGANICO PAP
10/ZZ03R107A6 001	CONTENIT.BLU ASSALE PIENO RACC.MULTIMAT.PAP
10/ZZ03R107A6 001	CONTENIT.COL.MARRONE ASSALE PIENO RACC.ORGANICO PAP
10/ZZ03R107A6 001	CONTENIT.COL.BIANCO ASSALE PIENO RACC.CARTA PAP
10/ZZ03R107A6 001	CONTENIT.COL.GRIGIO RACC.INDIFFERENZIATO PAP
10/ZZ03R107A6 001	SERRATURE PER CONTENITORI
10/ZZ03R107A6 001	BUSTE pvc con manici per raccolta vetro pap
10/ZZ03R107A6 001	CONTENIT.LT.1100 C/RUOTE COL.BIANCO CARTA PAP
10/ZZ03R107A6 001	CONTENIT.LT.1100 C/RUOTE COL.BLU MULTIMAT PAP
10/ZZ03R107A6 001	CONTENIT.LT.1100 C/RUOTE COL.GRIGIO SCURO INDIFF. PAP

Codice ID	Numero di beni	Tipologia di contenitore	Capacità singolo contenitore
			[litri]
10/ZZ03R107A6 001	4160	bidone	35
10/ZZ03R107A6 001	1240	bidone	35
10/ZZ03R107A6 001	69	bidone	660
10/ZZ03R107A6 001	25	bidone	660
10/ZZ03R107A6 001	5	bidone	660
10/ZZ03R107A6 001	767	bidone	120
10/ZZ03R107A6 001	9	bidone	240
10/ZZ03R107A6 001	1049	bidone	120
10/ZZ03R107A6 001	107	bidone	240
10/ZZ03R107A6 001	225	bidone	120
10/ZZ03R107A6 001	5	bidone	660
10/ZZ03R107A6 001	15	bidone	660
10/ZZ03R107A6 001	25	cassonetto	1.100
10/ZZ03R107A6 001	25	cassonetto	1.100
10/ZZ03R107A6 001	10	cassonetto	1.100
10/ZZ03R107A6 001	600	bidone	50
10/ZZ03R107A6 001	44	cassonetto	1.100
10/ZZ03R107A6 001	50	bidone	240
10/ZZ03R107A6 001	90	bidone	240
10/ZZ03R107A6 001	40	bidone	240
10/ZZ03R107A6 001	90	bidone	120
10/ZZ03R107A6 001	72	bidone	120
10/ZZ03R107A6 001	189	bidone	120
10/ZZ03R107A6 001	40	bidone	660
10/ZZ03R107A6 001	3420	bidone	50
10/ZZ03R107A6 001	250	altro	
10/ZZ03R107A6 001	3500	bidone	50
10/ZZ03R107A6 002	14350	altro	
10/ZZ03R107A6 002	15	bidone	660
10/ZZ03R107A6 002	1490	cesta	
10/ZZ03R107A6 002	4200	cesta	
10/ZZ03R107A6 002	1350	cesta	
10/ZZ03R107A6 002	1780	bidone	50
10/ZZ03R107A6 002	69	bidone	660
10/ZZ03R107A6 002	54	bidone	660
10/ZZ03R107A6 002	1500	bidone	35
10/ZZ03R107A6 002	140	altro	
10/ZZ03R107A6 002	2000	bidone	5
10/ZZ03R107A6 002	540	bidone	
10/ZZ03R107A6 002	150	altro	
10/ZZ03R107A6 002	400	altro	
10/ZZ03R107A6 002		altro	
10/ZZ03R107A6 002	4500	bidone	20
10/ZZ03R107A6 002	900	bidone	35
10/ZZ03R107A6 002	3960	bidone	35
10/ZZ03R107A6 002	4950	cesta	
10/ZZ03R107A6 002	4200	cesta	
10/ZZ03R107A6 002	120	bidone	660
10/ZZ03R107A6 002	180	bidone	240
10/ZZ03R107A6 002	89	bidone	660
10/ZZ03R107A6 002	113	bidone	660
10/ZZ03R107A6 002	94	bidone	660
10/ZZ03R107A6 002	24	bidone	660
10/ZZ03R107A6 002	114	bidone	660
10/ZZ03R107A6 002	5000	cesta	
10/ZZ03R107A6 002	8500	altro	
10/ZZ03R107A6 002	8000	bidone	5
10/ZZ03R107A6 002	260	altro	
10/ZZ03R107A6 002	350	altro	
10/ZZ03R107A6 002	7380	bidone	35
10/ZZ03R107A6 002	69	bidone	660
10/ZZ03R107A6 002	83	bidone	660
10/ZZ03R107A6 002	20	bidone	240

Codice ID	Caratteristiche
10/ZZ03R107A6 001	CONTENIT.MINIMAX COL.MARRONE RACC.ORGANICO PAP
10/ZZ03R107A6 001	CONTENIT.MINIMAX COL.GRIGIO RACC
10/ZZ03R107A6 001	CONTENIT.BIANCO RACC.CARTA PAP
10/ZZ03R107A6 001	CONTENIT.BIANCO RACC.CARTA PAP
10/ZZ03R107A6 001	CONTENIT.GRIGIO RACC.INDIFF.PAP
10/ZZ03R107A6 001	CONTENIT.COL.BLU ASSALE PIENO RACC.MULTIMAT.PAP
10/ZZ03R107A6 001	CONTENIT.COL.BLU ASSALE PIENO RACC.MULTIMAT.PAP
10/ZZ03R107A6 001	CONTENIT.COL.MARRONE ASSALE PIENO RACC.ORGANICO PAP
10/ZZ03R107A6 001	CONTENIT.COL.BIANCO ASSALE PIENO RACC.CARTA PAP
10/ZZ03R107A6 001	CONTENIT.COL.GRIGIO RACC.INDIFFERENZIATO PAP
10/ZZ03R107A6 001	CONTENIT.COL.BIANCO RACC.CARTA PAP
10/ZZ03R107A6 001	CONTENIT.COL.MARRONE ASSALE PIENO RACC.ORGANICO PAP
10/ZZ03R107A6 001	CASSONETTO CON RUOTE COL.BIANCO RACC CARTA PAP
10/ZZ03R107A6 001	CASSONETTO CON RUOTE COL.BLU RACC CARTA PAP
10/ZZ03R107A6 001	CASSONETTO CON RUOTE COL.GRIGIO SCURO INDIFF.PAP
10/ZZ03R107A6 001	CONTENITORI COL.GRIGIO RACC.INDIFFERENZIATI PAP
10/ZZ03R107A6 001	CASSONETTO BIANCO A PEDALE RACC.CARTA PAP
10/ZZ03R107A6 001	CONTENITORI COL.BLU RACC.MULTIMAT.PAP
10/ZZ03R107A6 001	CONTENIT.COL.MARRONE RACC.ORGANICO PAP
10/ZZ03R107A6 001	CONTENIT.COL.GRIGIO RACC.INDIFFERENZIATO PAP
10/ZZ03R107A6 001	CONTENIT.COL.BLU RACC.MULTIMAT.PAP
10/ZZ03R107A6 001	CONTENIT.COL.MARRONE RACC.ORGANICO PAP
10/ZZ03R107A6 001	CONTENIT.COL.GRIGIO RACC.INDIFFERENZIATO PAP
10/ZZ03R107A6 001	CONTENIT.COL.BIANCO RACC.CARTA PAP
10/ZZ03R107A6 001	CONTENIT.MINIMAX.COL.GRIGIO RACC.INDIFF.PAP
10/ZZ03R107A6 001	COMPOSTER 310 VERDE PAP
10/ZZ03R107A6 001	CONTENIT.COL.MARRONE MINIMAX RACC.ORGANICO PAP
10/ZZ03R107A6 002	TAG EM403 DIAM.50MM
10/ZZ03R107A6 002	CONTENIT.COL.BIANCO FR.PEDALE
10/ZZ03R107A6 002	CESTE TRAFILATE BIANCHE RACC CARTA PAP
10/ZZ03R107A6 002	CESTE TRAFILATE BLU RACC.MULTIMAT. PAP
10/ZZ03R107A6 002	CESTE TRAFILATE BIANCHE RACC CARTA PAP
10/ZZ03R107A6 002	CONTENIT.MINIMAX COL.GRIGIO APERT.FRONT.INDIFF.PAP
10/ZZ03R107A6 002	CONTENIT.FR.PEDALE COL.MARRONE RACC.ORGANICO PAP
10/ZZ03R107A6 002	CONTENIT.FR.PEDALE COL.BIANCO RACC.CARTA PAP
10/ZZ03R107A6 002	MINIMAX COL.MARRONE RACC.ORGANICO PAP
10/ZZ03R107A6 002	COMPOSTER 310 VERDE PAP
10/ZZ03R107A6 002	MINIMAX COL.MARRONE RACC.ORGANICO PAP
10/ZZ03R107A6 002	COMPOSTER 310 VERDE PAP
10/ZZ03R107A6 002	FUSTO COMBY GRIGIO/ARANCIO RACC.PAP
10/ZZ03R107A6 002	N.200 SERRATURE CONTENIT.LT 340/660/1000 E 200 PER LT 120/240
10/ZZ03R107A6 002	ALLESTIMENTO E ASSEMBLAGGIO CONTENIT.PAP
10/ZZ03R107A6 002	MINIMAX COL.GRIGIO RACC.INDIFF.PAP
10/ZZ03R107A6 002	MINIMAX REFLEX COL.GRIGIO - RIFIUTI INDIFFERENZIATI PAP
10/ZZ03R107A6 002	MINIMAX REFLEX COL.GRIGIO - RIFIUTI INDIFFERENZIATI PAP
10/ZZ03R107A6 002	BORSE TRAF.BIANCHE RACC.DIFF.PAP
10/ZZ03R107A6 002	BORSE TRAF.BIANCHE RACC.DIFF.PAP
10/ZZ03R107A6 002	CONTENIT.FRENO PEDALE COL.BIANCO RACC.CARTA PAP
10/ZZ03R107A6 002	CONTENIT.COL.BIANCO RACC.CARTA PAP
10/ZZ03R107A6 002	CONTENIT.COL.BLU FRENO PEDALE RACC.MULTIMAT.PAP
10/ZZ03R107A6 002	CONTENIT.FRENO PEDALE COL.BLU PAP
10/ZZ03R107A6 002	CONTENIT.FRENO PEDALE COL.BIANCO RACC.CARTA PAP
10/ZZ03R107A6 002	CONTENIT.FRENO PEDALE COL.MARRONE ORGANICO PAP
10/ZZ03R107A6 002	CONTENIT.FRENO PEDALE COL.BIANCO RACC.CARTA PAP
10/ZZ03R107A6 002	BORSE TRAFILATE COL BLU RACC.MULTIMAT.PAP
10/ZZ03R107A6 002	BORSE TESSUTO RACCOLTA VETRO PAP
10/ZZ03R107A6 002	MINIMAX COL.MARRONE RACC.ORGANICO PAP
10/ZZ03R107A6 002	COMPOSTER 310 VERDE PAP
10/ZZ03R107A6 002	FUSTO COMBY GRIGIO/ARANCIO RACC.PAP
10/ZZ03R107A6 002	MINIMAX REFLEX COL.MARRONE RACC.ORGANICO PAP
10/ZZ03R107A6 002	CONTENIT.FRENO PEDALE COL.BIANCO RACC.CARTA PAP
10/ZZ03R107A6 002	CONTENIT.FRENO PEDALE COL.BIANCO RACC.CARTA PAP
10/ZZ03R107A6 002	CONTENIT.COL.BIANCO RACCOLTA CARTA PAP

Codice ID	Numero di beni	Tipologia di contenitore	Capacità singolo contenitore
			[litri]
10/ZZ03R107A6 002	180	bidone	35
10/ZZ03R107A6 002	60	altro	
10/ZZ03R107A6 002	72	bidone	660
10/ZZ03R107A6 002	15000	altro	
10/ZZ03R107A6 002	14	cassonetto	1.100
10/ZZ03R107A6 002	30	cassonetto	1.100
10/ZZ03R107A6 002	45	bidone	660
10/ZZ03R107A6 002	1080	bidone	35
10/ZZ03R107A6 002		altro	
10/ZZ03R107A6 002	10000	altro	
10/ZZ03R207A6 001		altro	
10/ZZ03R207A6 001	15	bidone	660
10/ZZ03R207A6 001	54	bidone	660
10/ZZ03R207A6 001	85	bidone	660
10/ZZ03R207A6 001	5	bidone	660
10/ZZ03R207A6 001	267	bidone	660
10/ZZ03R207A6 001	15	bidone	660
10/ZZ03R207A6 001	135	bidone	660
10/ZZ03R207A6 001	500	bidone	240
10/ZZ03R207A6 001	200	altro	
10/ZZ03R207A6 001	4000	cesta	
10/ZZ03R207A6 001	6500	cesta	
10/ZZ03R207A6 001	15	bidone	660
10/ZZ03R207A6 001	4000	bidone	5
10/ZZ03R207A6 001	100	altro	
10/ZZ03R207A6 001	5461	altro	
10/ZZ03R207A6 001	365	altro	
10/ZZ03R207A6 001		altro	
10/ZZ03R207A6 001	300	altro	
10/ZZ03R207A6 001	44	cassonetto	
10/ZZ03R407A6 001	800	cesta	
10/ZZ03R407A6 001	310	altro	
10/ZZ03R407A6 002	5000	cesta	
10/ZZ03R407A6 002	5000	cesta	
10/ZZ03R407A6 002	66	bidone	660
10/ZZ03R407A6 002	69	bidone	660
10/ZZ03R407A6 002	138	bidone	660
10/ZZ03R407A6 002	6000	bidone	5
10/ZZ03R407A6 002	2240	bidone	35
10/ZZ03R407A6 002	150	altro	50
10/ZZ03R407A6 002	290	altro	
10/ZZ03R407A6 002	1620	bidone	35
10/ZZ03R407A6 002	6544	cesta	
10/ZZ03R407A6 002	200	bidone	240
10/ZZ03R407A6 002	1440	bidone	35
10/ZZ03R407A6 002	2080	bidone	35
10/ZZ03R407A6 002	10000	altro	
09/ZZ03R107A6 001	6036	cesta	
09/ZZ03R107A6 001	5424	cesta	
09/ZZ03R107A6 001	2424	cesta	
09/ZZ03R107A6 001	2700	cesta	
09/ZZ03R107A6 001	1890	cesta	
09/ZZ03R107A6 001	7200	cesta	
09/ZZ03R107A6 001	900	cesta	
09/ZZ03R107A6 001	6510	cesta	
09/ZZ03R107A6 001	6500	cesta	
09/ZZ03R107A6 001	6900	cesta	
09/ZZ03R107A6 001	41	bidone	660
09/ZZ03R107A6 001	20	bidone	120
09/ZZ03R107A6 001	25	bidone	240
09/ZZ03R107A6 001	60	bidone	120
09/ZZ03R107A6 001	5000	altro	
09/ZZ03R107A6 001	2650	altro	

Codice ID	Caratteristiche
10/ZZ03R107A6 002	MINIMAX REFLEX COL.MARRONE RACC.ORGANICO PAP
10/ZZ03R107A6 002	COMPOSTER 310 VERDE PAP
10/ZZ03R107A6 002	CONTENIT.FRENO PEDALE COL.BLU RACC.MULTIMAT.PAP
10/ZZ03R107A6 002	TAG EM403 50MM CONTENITORI PAP
10/ZZ03R107A6 002	CONTENIT.COL.BIANCO RACC.CARTA PAP
10/ZZ03R107A6 002	CONTENIT.COL.GRIGIO RACC.INDIFFERENZIATO PAP
10/ZZ03R107A6 002	CONTENIT.COL.MARRONE RACC.ORGANICO PAP
10/ZZ03R107A6 002	MINIMAX REFLEX COL.GRIGIO - RIFIUTI INDIFFERENZIATI PAP
10/ZZ03R107A6 002	ALLESTIMENTO CONTENITORI PAP
10/ZZ03R107A6 002	TAG EM403 DIAM50MM CONTENITORI PAP
10/ZZ03R207A6 001	ALLESTIMENTO CONTENITORI PAP
10/ZZ03R207A6 001	CONTENIT.COL.MARRONE RACC.ORGANICO PAP
10/ZZ03R207A6 001	CONTENIT.COL.BIANCO RACC.CARTA PAP
10/ZZ03R207A6 001	CONTENIT.COL.MARRONE RACC.ORGANICO PAP
10/ZZ03R207A6 001	CONTENIT.COL.BIANCO RACC.CARTA PAP
10/ZZ03R207A6 001	CONTENIT.COL.BIANCO RACC.CARTA PAP
10/ZZ03R207A6 001	CONTENIT.COL.BIANCO RACC.CARTA PAP
10/ZZ03R207A6 001	CONTENIT.COL.BLU RACC.MULTIMAT.PAP
10/ZZ03R207A6 001	CONTENIT.COL.GRIGIO RACC.INDIFFERENZIATO PAP
10/ZZ03R207A6 001	CONTENIT.COL.BIANCO RACC.CARTA PAP
10/ZZ03R207A6 001	SERRATURE PER CONTENITORI DA LT.120 240 660
10/ZZ03R207A6 001	CESTE TRAFILATE BIANCHE RACC VARTA PAP
10/ZZ03R207A6 001	BORSE MOD. SABINA ART.310 RACCOLTA VETRO
10/ZZ03R207A6 001	CONTENITORI FRENO PEDALE COL.GRIGIO INDIFF.PAP
10/ZZ03R207A6 001	CONTENIT.MINIMAX COL.MARRONE RACC.ORGANICO PAP
10/ZZ03R207A6 001	ATTREZZ E SERRATURE PER CONTENITORI
10/ZZ03R207A6 001	TAG EMD403 E TAG DIAM 50MM
10/ZZ03R207A6 001	COMPOSTER 310 VERDE PAP
10/ZZ03R207A6 001	ALLESTIMENTO CONTENITORI PAP
10/ZZ03R207A6 001	COMPOSTER 310 VERDE PAP
10/ZZ03R207A6 001	CASSONETTI COL.BIANCO FRENO PEDALE RACC.CARTA PAP
10/ZZ03R407A6 001	BORSE MOD.SABINA RACC.VETRO PAP
10/ZZ03R407A6 001	COMPOSTER 310 VERDE PAP
10/ZZ03R407A6 002	BORSE TRAF.BIANCHE RACC.CARTA.PAP
10/ZZ03R407A6 002	BORSE TRAF.BLU RACC.MULTIMAT..PAP
10/ZZ03R407A6 002	CONTENIT.FRENO PEDALE COL.BLU RACC.MULTIMAT.PAP
10/ZZ03R407A6 002	CONTENIT.COL.MARRONE RACC.ORGANICO PAP
10/ZZ03R407A6 002	CONTENIT.BIANCO RACC.CARTA PAP
10/ZZ03R407A6 002	MINIMAX COL.MARRONE RACC.ORGANICO PAP
10/ZZ03R407A6 002	MINIMAX REFLEX COL.GRIGIO - RIFIUTI INDIFFERENZIATI PAP
10/ZZ03R407A6 002	FUSTO COMBY GRIGIO/ARANCIO RACC.PAP
10/ZZ03R407A6 002	COMPOSTER 310 VERDE PAP
10/ZZ03R407A6 002	MINIMAX REFLEX COL.MARRONE RACC.ORGANICO PAP
10/ZZ03R407A6 002	BORSE MOD.SABINA RACC.VETRO PAP
10/ZZ03R407A6 002	CONTENIT.COL.BIANCO RACC.CARTA PAP
10/ZZ03R407A6 002	MINIMAX REFLEX COL.MARRONE RACC.ORGANICO PAP
10/ZZ03R407A6 002	MINIMAX REFLEX COL.GRIGIO - RIFIUTI INDIFFERENZIATI PAP
10/ZZ03R407A6 002	TAG EM403 DIAM50MM CONTENITORI PAP
09/ZZ03R107A6 001	CESTE BIANCHE E BLU RACC.CARTA E MULTIMAT.PAP
09/ZZ03R107A6 001	CESTE BIANCHE E BLU RACC.CARTA E MULTIMAT.PAP
09/ZZ03R107A6 001	CESTE BIANCHE E BLU RACC.CARTA E MULTIMAT.PAP
09/ZZ03R107A6 001	CESTE BIANCHE RACC.CARTA PAP
09/ZZ03R107A6 001	CESTE BLU RACC.MULTIMATERIALE PAP
09/ZZ03R107A6 001	CESTE BIANCHE E BLU RACC.CARTA E MULTIMAT.PAP
09/ZZ03R107A6 001	CESTE BIANCHE RACC.CARTA PAP
09/ZZ03R107A6 001	CESTE BIANCHE RACC.CARTA PAP
09/ZZ03R107A6 001	CESTE BLU RACC.MULTIMATERIALE PAP
09/ZZ03R107A6 001	CESTE BIANCHE E BLU RACC.CARTA E MULTIMAT.PAP
09/ZZ03R107A6 001	BIDONCINI POLIETILENE COL.BLU/VERDE RACCOLTA PAP
09/ZZ03R107A6 001	BIDONCINI POLIETILENE COL.BLU/VERDE RACCOLTA PAP
09/ZZ03R107A6 001	BIDONCINI POLIETILENE COL.VERDE PAP
09/ZZ03R107A6 001	CONTENIT.IN POLIETILENE COL.BLU RACC.MULTIMAT.PAP
09/ZZ03R107A6 001	TAG PER CASSONETTI S/FORO20MM
09/ZZ03R107A6 001	TAG PER CASSONETTI S/FORO32MM

Codice ID	Numero di beni	Tipologia di contenitore	Capacità singolo contenitore
			[litri]
09/ZZ03R107A6 001	90	bidone	120
09/ZZ03R107A6 001	48	bidone	660
09/ZZ03R107A6 001	225	bidone	120
09/ZZ03R107A6 001	3	bidone	660
09/ZZ03R107A6 001	54	bidone	120
09/ZZ03R107A6 001	39	bidone	660
09/ZZ03R107A6 001	6539	altro	
09/ZZ03R107A6 001	100	bidone	20
09/ZZ03R107A6 001	100	bidone	20
09/ZZ03R107A6 001	200	bidone	35
09/ZZ03R107A6 001	300	bidone	35
09/ZZ03R107A6 001	540	bidone	35
09/ZZ03R107A6 001	100	bidone	35
09/ZZ03R107A6 001	200	bidone	50
09/ZZ03R107A6 001	1500	bidone	50
09/ZZ03R107A6 001	300	bidone	50
09/ZZ03R107A6 001	1060	bidone	35
09/ZZ03R107A6 001	250	bidone	50
09/ZZ03R107A6 001	170	altro	50
09/ZZ03R107A6 001	440	bidone	35
09/ZZ03R107A6 001	1350	bidone	35
09/ZZ03R107A6 001	1417	bidone	50
09/ZZ03R107A6 001	350	bidone	50
09/ZZ03R107A6 001	300	altro	
09/ZZ03R107A6 001	1500	bidone	35
09/ZZ03R107A6 001	300	bidone	20
09/ZZ03R107A6 001	300	bidone	20
09/ZZ03R107A6 001	120	altro	50
09/ZZ03R107A6 001	580	bidone	35
09/ZZ03R107A6 001	1350	bidone	35
09/ZZ03R107A6 001	400	bidone	50
09/ZZ03R107A6 001	2	cestino gettacarte	
09/ZZ03R107A6 001	50	bidone	120
09/ZZ03R107A6 001	223	bidone	240
09/ZZ03R107A6 001	25	bidone	660
09/ZZ03R107A6 001	2000	bidone	120
09/ZZ03R107A6 001	140	bidone	240
09/ZZ03R107A6 001	87	bidone	660
09/ZZ03R107A6 001	175	bidone	120
09/ZZ03R107A6 001	180	bidone	120
09/ZZ03R107A6 001	51	Bidone	660
09/ZZ03R107A6 001	90	bidone	240
09/ZZ03R107A6 001	23	bidone	120
09/ZZ03R107A6 001	11000	bidone	7
09/ZZ03R107A6 001		altro	
09/ZZ03R107A6 001	58	bidone	660
09/ZZ03R107A6 001	51	bidone	660
09/ZZ03R107A6 001	240	bidone	240
09/ZZ03R107A6 001	29	bidone	660
09/ZZ03R107A6 001	40	bidone	660
09/ZZ03R107A6 001	250	bidone	240
09/ZZ03R107A6 001	42	bidone	660
09/ZZ03R107A6 001	600	bidone	20
09/ZZ03R107A6 001	900	bidone	35
09/ZZ03R107A6 001	1800	bidone	50
09/ZZ03R107A6 001	360	bidone	35
09/ZZ03R107A6 001	250	bidone	35
09/ZZ03R107A6 001	300	bidone	35
09/ZZ03R107A6 001	350	bidone	50
09/ZZ03R107A6 001	720	bidone	35
09/ZZ03R107A6 001	900	bidone	50
09/ZZ03R107A6 001	180	bidone	50
09/ZZ03R107A6 001	720	bidone	50

Codice ID	Caratteristiche
09/ZZ03R107A6 001	CONTENIT.COL.BLU RACC.MULTIMAT.PAP
09/ZZ03R107A6 001	CONTENIT.FRENO PEDALE COL.BLU RACC.MULTIMAT.PAP
09/ZZ03R107A6 001	CONTENIT.ASSALE PIENO COL.MARRONE RACC.ORGANICO PAP
09/ZZ03R107A6 001	CONTENIT.FRENO PEDALE MARRONE RACC ORGANICO PAP
09/ZZ03R107A6 001	CONTENIT.ASSALE PIENO COL.VERDE RACC.PAP
09/ZZ03R107A6 001	CONTENIT.FRENO PEDALE BIANCO RACC.CARTA PAP
09/ZZ03R107A6 001	TAG READ DIAM20MM SPESS.2.2 S/FORO
09/ZZ03R107A6 001	MINIMAX REFLEX GRIGIO RACC.INDIFF.PAP
09/ZZ03R107A6 001	MINIMAX REFLEX MARRONE RACC.ORGANICO.PAP
09/ZZ03R107A6 001	MINIMAX REFLEX COL.BLU AP.FRONTALE RACC.MULTIM.PAP
09/ZZ03R107A6 001	MINIMAX REFLEX COL.GRIGIO AP.FRONTALE RACC.INDIFF.PAP
09/ZZ03R107A6 001	MINIMAX REFLEX COL.MARRONE RACC.ORGANICO PAP
09/ZZ03R107A6 001	MINIMAX REFLEX COL. VERDE RACC. PAP
09/ZZ03R107A6 001	MINIMAX REFLEX COL.BLU AP.FRONTALE RACC.MULTIM.PAP
09/ZZ03R107A6 001	MINIMAX REFLEX COL.GRIGIO AP.FRONTALE INDIFF PAP
09/ZZ03R107A6 001	MINIMAX REFLEX COL.MARRONE AP.FRONTALE ORGANICO PAP
09/ZZ03R107A6 001	MINIMAX REFLEX COL.MARRONE RACC.ORGANICO PAP
09/ZZ03R107A6 001	MINIMAX REFLEX VERDE AP.FRONTALE
09/ZZ03R107A6 001	FUSTO COMBY GRIGIO/ARANCIO RACC.PAP
09/ZZ03R107A6 001	MINIMAX REFLEX COL.GRIGIO AP.FRONTALE INDIFF PAP
09/ZZ03R107A6 001	MINIMAX REFLEX COL.MARRONE RACC.ORGANICO PAP
09/ZZ03R107A6 001	MINIMAX REFLEX COL.GRIGIO AP.FRONTALE INDIFF PAP
09/ZZ03R107A6 001	MINIMAX REFLEX COL.MARRONE RACC.ORGANICO PAP
09/ZZ03R107A6 001	COMPOSTER 310 VERDE PAP
09/ZZ03R107A6 001	MINIMAX REFLEX COL.GRIGIO AP.FRONTALE INDIFF PAP
09/ZZ03R107A6 001	MINIMAX REFLEX COL.MARRONE RACC.ORGANICO PAP
09/ZZ03R107A6 001	MINIMAX REFLEX COL.GRIGIO AP.FRONTALE INDIFF PAP
09/ZZ03R107A6 001	FUSTO COMBY GRIGIO/ARANCIO RACC.PAP
09/ZZ03R107A6 001	MINIMAX REFLEX COL.GRIGIO AP.FRONTALE INDIFF PAP
09/ZZ03R107A6 001	MINIMAX REFLEX COL.MARRONE RACC.ORGANICO PAP
09/ZZ03R107A6 001	MINIMAX REFLEX COL.MARRONE RACC.ORGANICO PAP
09/ZZ03R107A6 001	MECORA CON COPERCHIO E POSACENERE(CEST.IN ACCIAIO)
09/ZZ03R107A6 001	CONTENIT.ASSALE PIENO COL.MARRONE RACC.ORGANICO PAP
09/ZZ03R107A6 001	CONTENIT.ASSALE PIENO MARRONE BLU E BIANCO PAP
09/ZZ03R107A6 001	CONTENIT.ASSALE PIENO MARRONE BLU E BIANCO PAP
09/ZZ03R107A6 001	CONTENIT.BLU E MARRONE RACC.DIFF.PAP
09/ZZ03R107A6 001	CONTENIT.COLORI VARI RACC.PAP
09/ZZ03R107A6 001	CONTENIT.COLORI VARI RACC.PAP
09/ZZ03R107A6 001	CONTENIT.COLORI VARI RACC.PAP
09/ZZ03R107A6 001	CONTENIT.COL.MARRONE RACC.ORGANICO PAP
09/ZZ03R107A6 001	CONTENIT.COL.BLU RACC.MULTIMAT. PAP
09/ZZ03R107A6 001	CONTENIT.RACC.DIFF.PAP
09/ZZ03R107A6 001	BIDONCINI RACC.DIFF.PAP
09/ZZ03R107A6 001	BIDONCINI RACC.DIFF.PAP
09/ZZ03R107A6 001	ALLESTIMENTO BIDONCINI PAP
09/ZZ03R107A6 001	BIDONCINI RACC.DIFF.PAP
09/ZZ03R107A6 001	BIDONCINI RACC.DIFF.PAP
09/ZZ03R107A6 001	BIDONCINI RACC.DIFF.PAP
09/ZZ03R107A6 001	BIDONCINI RACC.DIFF.PAP
09/ZZ03R107A6 001	BIDONCINI RACC.DIFF.PAP
09/ZZ03R107A6 001	BIDONCINI RACC.DIFF.PAP
09/ZZ03R107A6 001	BIDONCINI RACC.DIFF.PAP
09/ZZ03R107A6 001	MINIMAX REFLEX COL.GRIGIO AP.FRONTALE INDIFF PAP
09/ZZ03R107A6 001	MINIMAX REFLEX COL.GRIGIO AP.FRONTALE INDIFF PAP
09/ZZ03R107A6 001	MINIMAX REFLEX COL.GRIGIO AP.FRONTALE INDIFF PAP
09/ZZ03R107A6 001	MINIMAX REFLEX COL.MARRONE RACC.ORGANICO PAP
09/ZZ03R107A6 001	MINIMAX REFLEX COL.BLU AP.FRONTALE RACC.MULTIM.PAP
09/ZZ03R107A6 001	MINIMAX REFLEX COL.VERDE AP.FRONTALE RACC..PAP
09/ZZ03R107A6 001	MINIMAX REFLEX COL.VERDE AP.FRONTALE RACC..PAP
09/ZZ03R107A6 001	MINIMAX REFLEX COL.GRIGIO AP.FRONTALE INDIFF PAP
09/ZZ03R107A6 001	MINIMAX REFLEX COL.BLU AP.FRONTALE RACC.MULTIM.PAP
09/ZZ03R107A6 001	MINIMAX REFLEX COL.GRIGIO AP.FRONTALE INDIFF PAP
09/ZZ03R107A6 001	MINIMAX REFLEX COL.MARRONE RACC.ORGANICO PAP

Codice ID	Numero di beni	Tipologia di contenitore	Capacità singolo contenitore
			[litri]
09/ZZ03R107A6 001	300	bidone	20
09/ZZ03R107A6 001	600	bidone	20
09/ZZ03R107A6 001	180	bidone	35
09/ZZ03R107A6 001	1440	bidone	35
09/ZZ03R107A6 001	180	bidone	35
09/ZZ03R107A6 001	180	bidone	50
09/ZZ03R107A6 001	360	bidone	50
09/ZZ03R107A6 001	180	bidone	50
09/ZZ03R107A6 001	300	bidone	20
09/ZZ03R107A6 001	540	bidone	50
09/ZZ03R107A6 001	180	bidone	35
09/ZZ03R107A6 001	500	bidone	20
09/ZZ03R107A6 001	500	bidone	20
09/ZZ03R107A6 001	1080	bidone	35
09/ZZ03R107A6 001	540	bidone	35
09/ZZ03R107A6 001	1260	bidone	50
09/ZZ03R107A6 001	50	altro	
09/ZZ03R107A6 001	300	altro	50
09/ZZ03R107A6 001	2340	bidone	35
09/ZZ03R107A6 001	680	bidone	50
09/ZZ03R107A6 001	540	bidone	50
09/ZZ03R107A6 001	1260	bidone	35
09/ZZ03R107A6 001	600	bidone	50
09/ZZ03R107A6 001	500	bidone	20
09/ZZ03R107A6 001	1260	bidone	35
09/ZZ03R107A6 001	180	bidone	50
09/ZZ03R107A6 001	740	bidone	35
09/ZZ03R107A6 001	1440	bidone	35
09/ZZ03R107A6 001	720	bidone	50
09/ZZ03R107A6 001	100	bidone	20
09/ZZ03R107A6 001	100	bidone	20
09/ZZ03R107A6 001	150	bidone	35
09/ZZ03R107A6 001	100	bidone	35
09/ZZ03R107A6 001	180	bidone	50
09/ZZ03R107A6 001	200	altro	
09/ZZ03R107A6 001	750	altro	50
09/ZZ03R107A6 001	4860	bidone	50
09/ZZ03R107A6 001	250	bidone	50
09/ZZ03R107A6 001	640	bidone	50
09/ZZ03R107A6 001	1000	bidone	50
09/ZZ03R107A6 001	4140	bidone	35
09/ZZ03R107A6 001	335	bidone	240
09/ZZ03R107A6 001	410	bidone	240
09/ZZ03R107A6 001	330	bidone	240
09/ZZ03R107A6 001	32	bidone	660
09/ZZ03R107A6 001	81	bidone	660
09/ZZ03R107A6 001	57	bidone	660
09/ZZ03R107A6 001	684	bidone	120
09/ZZ03R107A6 001	150	bidone	240
09/ZZ03R107A6 001	69	bidone	660
09/ZZ03R107A6 001	10	bidone	660
09/ZZ03R107A6 001	40	bidone	240
09/ZZ03R107A6 001	90	bidone	120
09/ZZ03R107A6 001	189	bidone	120
09/ZZ03R107A6 001	50	bidone	240
09/ZZ03R107A6 001	15	bidone	660
09/ZZ03R107A6 001	45	bidone	120
09/ZZ03R107A6 001	60	bidone	240
09/ZZ03R107A6 001	3	bidone	660
09/ZZ03R107A6 001	50	bidone	240
09/ZZ03R107A6 001	30	bidone	240
09/ZZ03R107A6 001	90	bidone	240
09/ZZ03R107A6 001	10	bidone	660

Codice ID	Caratteristiche
09/ZZ03R107A6 001	MINIMAX REFLEX COL.BLU AP.FRONTALE RACC.MULTIM.PAP
09/ZZ03R107A6 001	MINIMAX REFLEX COL.MARRONE RACC.ORGANICO PAP
09/ZZ03R107A6 001	MINIMAX REFLEX COL.BLU AP.FRONTALE RACC.MULTIM.PAP
09/ZZ03R107A6 001	MINIMAX REFLEX COL.MARRONE RACC.ORGANICO PAP
09/ZZ03R107A6 001	MINIMAX REFLEX COL.VERDE AP.FRONTALE RACC..PAP
09/ZZ03R107A6 001	MINIMAX REFLEX COL.BLU AP.FRONTALE RACC.MULTIM.PAP
09/ZZ03R107A6 001	MINIMAX REFLEX COL.MARRONE RACC.ORGANICO PAP
09/ZZ03R107A6 001	MINIMAX REFLEX COL.VERDE AP.FRONTALE RACC..PAP
09/ZZ03R107A6 001	MINIMAX REFLEX COL.BLU AP.FRONTALE RACC.MULTIM.PAP
09/ZZ03R107A6 001	MINIMAX REFLEX COL.GRIGIO AP.FRONTALE INDIFF PAP
09/ZZ03R107A6 001	MINIMAX REFLEX COL.MARRONE RACC.ORGANICO PAP
09/ZZ03R107A6 001	MINIMAX REFLEX COL.GRIGIO AP.FRONTALE INDIFF PAP
09/ZZ03R107A6 001	MINIMAX REFLEX COL.MARRONE RACC.ORGANICO PAP
09/ZZ03R107A6 001	MINIMAX REFLEX COL.GRIGIO AP.FRONTALE INDIFF PAP
09/ZZ03R107A6 001	MINIMAX REFLEX COL.MARRONE RACC.ORGANICO PAP
09/ZZ03R107A6 001	MINIMAX REFLEX COL.GRIGIO AP.FRONTALE INDIFF PAP
09/ZZ03R107A6 001	COMPOSTER 310 VERDE PAP
09/ZZ03R107A6 001	FUSTO COMBY GRIGIO/ARANCIO RACC.PAP
09/ZZ03R107A6 001	MINIMAX REFLEX COL.MARRONE RACC.ORGANICO PAP
09/ZZ03R107A6 001	MINIMAX REFLEX COL.MARRONE RACC.ORGANICO PAP
09/ZZ03R107A6 001	MINIMAX REFLEX COL.GRIGIO AP.FRONTALE INDIFF PAP
09/ZZ03R107A6 001	MINIMAX REFLEX COL.GRIGIO AP.FRONTALE INDIFF PAP
09/ZZ03R107A6 001	MINIMAX REFLEX COL.BLU AP.FRONTALE RACC.MULTIM.PAP
09/ZZ03R107A6 001	MINIMAX REFLEX COL.MARRONE RACC.ORGANICO PAP
09/ZZ03R107A6 001	MINIMAX REFLEX COL.GRIGIO AP.FRONTALE INDIFF PAP
09/ZZ03R107A6 001	MINIMAX REFLEX COL.BLU AP.FRONTALE RACC.MULTIM.PAP
09/ZZ03R107A6 001	MINIMAX REFLEX COL.GRIGIO AP.FRONTALE INDIFF PAP
09/ZZ03R107A6 001	MINIMAX REFLEX COL.MARRONE RACC.ORGANICO PAP
09/ZZ03R107A6 001	MINIMAX REFLEX COL.GRIGIO AP.FRONTALE INDIFF PAP
09/ZZ03R107A6 001	MINIMAX REFLEX COL.BLU AP.FRONTALE RACC.MULTIM.PAP
09/ZZ03R107A6 001	MINIMAX REFLEX COL.GRIGIO AP.FRONTALE INDIFF PAP
09/ZZ03R107A6 001	MINIMAX REFLEX COL.BLU AP.FRONTALE RACC.MULTIM.PAP
09/ZZ03R107A6 001	MINIMAX REFLEX COL.VERDE AP.FRONTALE RACC..PAP
09/ZZ03R107A6 001	MINIMAX REFLEX COL.BLU AP.FRONTALE RACC.MULTIM.PAP
09/ZZ03R107A6 001	COMPOSTER 310 VERDE PAP
09/ZZ03R107A6 001	FUSTO COMBY GRIGIO/ARANCIO RACC.PAP
09/ZZ03R107A6 001	MINIMAX REFLEX COL.GRIGIO AP.FRONTALE INDIFF PAP
09/ZZ03R107A6 001	MINIMAX REFLEX COL.VERDE AP.FRONTALE RACC..PAP
09/ZZ03R107A6 001	MINIMAX REFLEX COL.BLU AP.FRONTALE RACC.MULTIM.PAP
09/ZZ03R107A6 001	MINIMAX REFLEX COL.MARRONE RACC.ORGANICO PAP
09/ZZ03R107A6 001	MINIMAX REFLEX COL.MARRONE RACC.ORGANICO PAP
09/ZZ03R107A6 001	CONTENTIT.ASSALE PIENO COL.BLUE RACC.MULTIMAT.PAP
09/ZZ03R107A6 001	CONTENTIT.ASSALE PIENO COL.BIANCO RACC.CARTA PAP
09/ZZ03R107A6 001	CONTENTIT.ASSALE PIENO COL.MARRONE RACC.ORGANICO PAP
09/ZZ03R107A6 001	CONTENTIT.FRENO PEDALE COL.BIANCO RACC.CARTA PAP
09/ZZ03R107A6 001	CONTENTIT.FRENO PEDALE COL.BLU RACC.MULTIM.PAP
09/ZZ03R107A6 001	CONTENTIT.FRENO PEDALE COL.BIANCO RACC.CARTA PAP
09/ZZ03R107A6 001	CONTENTIT.ASSALE PIENO COL.MARRONE RACC.ORGANICO PAP
09/ZZ03R107A6 001	CONTENTIT.ASSALE PIENO COL.GRIGIO RACC.INDIFF.PAP
09/ZZ03R107A6 001	CONTENTIT.FRENO PEDALE COL.GRIGIO RACC.INDIFF.PAP
09/ZZ03R107A6 001	CONTENTIT.FRENO PEDALE COL.MARRONE ORGANICO PAP
09/ZZ03R107A6 001	CONTENTIT.ASSALE PIENO COL.GRIGIO RACC.INDIFF.PAP
09/ZZ03R107A6 001	CONTENTIT.ASSALE PIENO COL.BLUE RACC.MULTIMAT.PAP
09/ZZ03R107A6 001	CONTENTIT.ASSALE PIENO COL.GRIGIO RACC.INDIFF.PAP
09/ZZ03R107A6 001	CONTENTIT.ASSALE PIENO COL.GRIGIO RACC.INDIFF.PAP
09/ZZ03R107A6 001	CONTENTIT.FRENO PEDALE COL.GRIGIO RACC.INDIFF.PAP
09/ZZ03R107A6 001	CONTENTIT.ASSALE PIENO COL.MARRONE RACC.ORGANICO PAP
09/ZZ03R107A6 001	CONTENTIT.ASSALE PIENO COL.MARRONE RACC.ORGANICO PAP
09/ZZ03R107A6 001	CONTENTIT.FRENO PEDALE COL.BIANCO RACC.CARTA PAP
09/ZZ03R107A6 001	CONTENTIT.ASSALE PIENO COL.BLUE RACC.MULTIMAT.PAP
09/ZZ03R107A6 001	CONTENTIT.ASSALE PIENO COL.MARRONE RACC.ORGANICO PAP
09/ZZ03R107A6 001	CONTENTIT.ASSALE PIENO COL.BIANCO RACC.CARTA PAP
09/ZZ03R107A6 001	CONTENTIT.FRENO PEDALE COL.MARRONE ORGANICO PAP

Codice ID	Numero di beni	Tipologia di contenitore	Capacità singolo contenitore
			[litri]
09/ZZ03R107A6 001	117	bidone	660
09/ZZ03R107A6 001	70	bidone	120
09/ZZ03R107A6 001	115	bidone	240
09/ZZ03R107A6 001	246	bidone	660
09/ZZ03R107A6 001	132	bidone	660
09/ZZ03R107A6 001	1000	bidone	120
09/ZZ03R107A6 001	800	bidone	120
09/ZZ03R107A6 001	585	bidone	120
09/ZZ03R107A6 001	30	bidone	660
09/ZZ03R107A6 001	30	bidone	660
09/ZZ03R107A6 001	30	bidone	660
09/ZZ03R107A6 001	40	bidone	660
09/ZZ03R107A6 001	23	bidone	660
09/ZZ03R107A6 001	26	Bidone	660
09/ZZ03R107A6 001	90	Bidone	240
09/ZZ03R107A6 001	11400	altro	
09/ZZ03R107A6 001	36000	altro	
00/0203900722 603		altro	
00/0203900722 604	20	bidone	
00/0203900722 605	765	cassonetto	1.700
00/0203900722 606	570	cassonetto	3.200
00/0203900722 607	13	cassonetto	1.700
00/0203900722 609	171	cassonetto	
00/0203900722 610	15	bidone	60
00/0203900722 611	20	cassonetto	1.700
00/0203900722 612	40	bidone	360
00/0203900722 613	5000	bidone	6
00/0203900722 615	308	cassonetto	
00/0203900722 616	28	cassonetto	2.000
00/0203900722 617		cestino gettacarte	
00/0203900722 618	110	cassonetto	3.200
00/0203900722 619	50	cassonetto	1.700
00/0203900722 620	190	cassonetto	1.300
00/0203900722 621	32	campana	
00/P2207R47227 001	54	cassonetto	2.400
00/P2207R47227 002	10	bidone	120
00/P2207R47227 003	212	bidone	660
00/P2207R47227 004	37	bidone	1.700
00/P2207R47227 005	15	campana	3.300
00/P2207R47227 006		cassonetto	1.700
01/0203900722 063		altro	
01/0203900722 064	36	cassonetto	3.200
01/0203900722 065	289	cassonetto	1.700
01/0203900722 066	45	cassonetto	1.700
01/0203900722 067	28	cassonetto	2.000
01/0203900722 068	100	cassonetto	
01/0203900722 069	10	contenitore farmaci	
01/0203900722 070	85	cassonetto	2.400
01/0203900722 072	50	bidone	360
01/0203900722 073	181	cassonetto	2.400
01/0203900722 077	14	cassonetto	2.000
01/P2207R47227 001	250	cisterna per oli	
01/P2207R47227 002	1	altro	
01/P2207R47227 003	1	altro	
01/P2207R47227 004	320	cassonetto	660
01/P2207R47227 005	570	cassonetto	2.400
01/P2207R47227 006	250	contenitore pile	
01/P2207R47227 007	15	contenitore farmaci	130
01/P2207R47227 008	20	contenitore farmaci	130
01/PZ207R17208 001	1	altro	
01/ZZ207R17208 001	10	altro	
01/ZZ207R17208 002	10	contenitore farmaci	
01/ZZ207R17208 003		altro	

Codice ID	Caratteristiche
09/ZZ03R107A6 001	CONTENIT.FRENO PEDALE COL.GRIGIO RACC.INDIFF.PAP
09/ZZ03R107A6 001	CONTENIT.ASSALE PIENO COL.VERDE RACC.PAP
09/ZZ03R107A6 001	CONTENIT.ASSALE PIENO COL.BLUE RACC.MULTIMAT.PAP
09/ZZ03R107A6 001	CONTENIT.FRENO PEDALE COL.BLU RACC.MULTIMAT.PAP
09/ZZ03R107A6 001	CONTENIT.FRENO PEDALE COL.BIANCO RACC.CARTA PAP
09/ZZ03R107A6 001	CONTENIT.ASSALE PIENO COL.MARRONE RACC.ORGANICO PAP
09/ZZ03R107A6 001	CONTENIT.ASSALE PIENO COL.GRIGIO RACC.INDIFF.PAP
09/ZZ03R107A6 001	CONTENIT.ASSALE PIENO COL.BLU RACC.MULTIMAT.PAP
09/ZZ03R107A6 001	CONTENIT.FRENO PEDALE COL.MARRONE ORGANICO PAP
09/ZZ03R107A6 001	CONTENIT.FRENO PEDALE COL.GRIGIO RACC.INDIFF.PAP
09/ZZ03R107A6 001	CONTENIT.FRENO PEDALE COL.BIANCO RACC.CARTA PAP
09/ZZ03R107A6 001	CONTENIT.FRENO PEDALE COL.MARRONE ORGANICO PAP
09/ZZ03R107A6 001	CONTENIT.FRENO PEDALE COL.GRIGIO RACC.INDIFF.PAP
09/ZZ03R107A6 001	CONTENIT.FRENO PEDALE COL.BIANCO RACC.CARTA PAP
09/ZZ03R107A6 001	CONTENIT.ASSALE PIENO COL.BIANCO RACC.CARTA PAP
09/ZZ03R107A6 001	TAG EM403 DIAM. 20MM 50MM
09/ZZ03R107A6 001	TAG.50MM E 20MM
00/0203900722 603	REALIZZ.PIAZZOLE ALLOGG.CASSON
00/0203900722 604	BIDONI LATTA BORGA LARGA
00/0203900722 605	N.1040 CASSONETTI ECOMIX 1700
00/0203900722 606	N.946 CASSON.RST OMB LT.3200
00/0203900722 607	N.13 CASSONETTI ECOMIX 1700 OMB
00/0203900722 609	N.171 CASSON.COOPLAT MONSUM.
00/0203900722 610	N.15 BIDONI SPAZZ.RUBINO LT.60
00/0203900722 611	N.20 CASSON.ECOMIX 1700
00/0203900722 612	N.40 BIDONI POLIET.LT.360
00/0203900722 613	N.5000 CONTENIT.EV6 VERDE
00/0203900722 615	N. 308 CASSON.COMUNE BARBERINO
00/0203900722 616	N.28 CASSONETTI ECOMIX 2000
00/0203900722 617	CESTINI VARI COMUNE BORGIO
00/0203900722 618	CASS OMB 3200 LT BORGIO
00/0203900722 619	CASS. FIANDRI 1700 BORGIO
00/0203900722 620	CASS. FIANDRI 1300 BORGIO
00/0203900722 621	CAMPANE PER VETRO E PLASTICA
00/P2207R47227 001	CASS. LT. 2400 PER MONOOPER.
00/P2207R47227 002	CONTEN. PE RUOTE VERDE LT. 120
00/P2207R47227 003	CONTEN. PE VERDE ICO LT. 660
00/P2207R47227 004	CONTEN. PE AVORIO LT. 1700
00/P2207R47227 005	CAMP. CARTA PE GIALLO LT 3300
00/P2207R47227 006	CASS. LT 1700 ECOMIX TEL PE
01/0203900722 063	PIAZZOLE ALLOGGIAM. CASSONETTI
01/0203900722 064	CASSONET.RST OMB LT.3200
01/0203900722 065	CASSON.ECOMIX 1700 RI.V.
01/0203900722 066	CASSONET.ECOMIX 1700 RSU
01/0203900722 067	N.28 CASS.ECOMIX 2000 C RI.CEL
01/0203900722 068	N.100 CASSON. DA COMUNE VAGLIA
01/0203900722 069	N.10 CONTENIT.FARMACI SCADUTI
01/0203900722 070	N.85 CASS.LT.2400 DA SCARPERIA
01/0203900722 072	N.50 BIDONI CARRELLATI LT.360
01/0203900722 073	N.181 CASS.LT.2400 DA S.PIERO
01/0203900722 077	CASSONETTI ECOMIX 2000 C
01/P2207R47227 001	CONT. PER OLI BATTERIE IN PE
01/P2207R47227 002	CARRELLO PORTABIDONI TIPO B2
01/P2207R47227 003	CARRELLO TIPO GIOIELLO 1000X70
01/P2207R47227 004	CASS. PE VERDE LT 660
01/P2207R47227 005	CASS. LT 2400 LAM. ZINCATA
01/P2207R47227 006	CONTEN. PILE ESAURITE TUBE BIG
01/P2207R47227 007	CONTEN. FARM.SCADUTI LT 130
01/P2207R47227 008	CONTEN. FARM.SCAD. LT 130 RUOT
01/PZ207R17208 001	PLUSV. CONF. CASSONETTI
01/ZZ207R17208 001	REALIZZ. PIAZZOLE PER CASSONET
01/ZZ207R17208 002	CONTENITORE RACCOLTA MEDICINE
01/ZZ207R17208 003	MANUT. STRAOED IMPIANTI SEDE I

Codice ID	Numero di beni	Tipologia di contenitore	Capacità singolo contenitore
			[litri]
01/ZZ207R17208 004	10	cassonetto	3.000
01/ZZ207R17208 005	9	cassonetto	3.000
01/ZZ207R17208 007		altro	
01/ZZ207R17208 010	14	cassonetto	2.000
01/ZZ207R17208 011	1	altro	
01/ZZ207R17208 013		altro	
01/ZZ207R37208 001		altro	
01/ZZ207R37208 002	2	altro	
01/ZZ207R37208 003	3	altro	
01/ZZ207R37208 004	1	altro	
01/ZZ207R37208 006		altro	
01/ZZ207R47208 008	1	altro	
01/ZZ207R47208 009	12	contenitore farmaci	
01/ZZ207R47208 010	18	contenitore pile	
01/ZZ207R47208 011	7	contenitore pile	
02/ZZ207R17208 001	14	cassonetto	3.000
02/ZZ207R17208 003	45	bidone	120
02/ZZ207R17208 004	40	bidone	120
02/ZZ207R17208 005	10	contenitore farmaci	130
02/ZZ207R17208 006	10	contenitore farmaci	130
02/ZZ207R17208 007	150	cassonetto	3.000
02/ZZ207R17208 008	14	cassonetto	1.700
02/ZZ207R17208 009	1	altro	
02/ZZ207R17208 010		altro	
02/ZZ207R17208 011	33	cestino gettacarte	
02/ZZ207R27208 001	62	cassonetto	3.200
02/ZZ207R27208 002	31	cassonetto	3.000
02/ZZ207R27208 003	145	cassonetto	1.700
02/ZZ207R27208 004	92	bidone	240
02/ZZ207R27208 005	24	bidone	240
02/ZZ207R27208 006	20	cassonetto	
02/ZZ207R27208 007	1	altro	
02/ZZ207R37208 001	9	altro	
02/ZZ207R37208 002	5	altro	
02/ZZ207R37208 003	9	altro	
02/ZZ207R37208 004	1	altro	
02/ZZ207R37208 005	6	altro	
02/ZZ207R37208 006	5	altro	
02/ZZ207R37208 007	2	altro	
02/ZZ207R37208 008	9	altro	
02/ZZ207R37208 009	5	altro	
02/ZZ207R37208 010	1	altro	
02/ZZ207R37208 011	10	altro	
02/ZZ207R37208 012	1	altro	
02/ZZ207R37208 013	5	altro	
02/ZZ207R37208 014	5	altro	
02/ZZ207R37208 015	3	altro	
02/ZZ207R37208 016	130	cassonetto	
02/ZZ207R37208 017	32	cassonetto	3.000
02/ZZ207R37208 018	90	cassonetto	3.000
02/ZZ207R37208 019	90	cassonetto	3.000
02/ZZ207R47208 001	24	cassonetto	3.000
02/ZZ207R47208 002	4	cassonetto	3.000
02/ZZ207R47208 003	2	contenitore pile	60
02/ZZ207R47208 004	13	bidone	130
02/ZZ207R47208 005	1	altro	
02/ZZ207R47208 006	200	cassonetto	3.000
02/ZZ207R47208 007	235	cassonetto	1.700
02/ZZ207R47208 010	1	altro	
02/ZZ207R47208 011	1	altro	
02/ZZ207R47208 012	1	altro	
03/ZZ207R17208 001	168	cassonetto	1.700
03/ZZ207R17208 002	5	contenitore farmaci	

Codice ID	Caratteristiche
01/ZZ207R17208 004	CASSONETTO RST RSU MC3
01/ZZ207R17208 005	CASSONETTI RST RSU MC3
01/ZZ207R17208 007	REALIZZ. PIAZZOLE CASSONETTI
01/ZZ207R17208 010	N. 14 ECOMIX 2000 PEDALE DS,
01/ZZ207R17208 011	REALIZZ. OPERE MURARIE PER CAS
01/ZZ207R17208 013	REAL. IMP. ILL. ISOLA ECOLOGIC
01/ZZ207R37208 001	ACQ. MATERIALI PER PIAZZOLE
01/ZZ207R37208 002	N. 2 PIAZZOLE PREFABBRICATE
01/ZZ207R37208 003	N. 3 PIAZZOLE PREFABBRICATE
01/ZZ207R37208 004	N. 1 PIAZZOLA PREFABBRICATA
01/ZZ207R37208 006	ACQ. MATERIALI PER PIAZZOLE
01/ZZ207R47208 008	FORN. PIAZZOLE PER CASSONETTI
01/ZZ207R47208 009	N. 12 CONTENITORI PER MEDICINE
01/ZZ207R47208 010	N. 18 CONTENITORI PER PILE
01/ZZ207R47208 011	N. 7 CONTENITORI PER PILE
02/ZZ207R17208 001	14 CASS. RST RD MC3 PED 1
02/ZZ207R17208 003	45 CASS. PLIET. LT 120 ORGANIC
02/ZZ207R17208 004	40 CASS. PLIET. LT 120 ORGANIC
02/ZZ207R17208 005	10 CESTINO ECO PER FARMACI 130
02/ZZ207R17208 006	10 CESTINO ECO PER FARMACI 130
02/ZZ207R17208 007	150 CASS. RST RSU MC3 PED 0
02/ZZ207R17208 008	14 CASS. POLIETIL. DA LT. 1700
02/ZZ207R17208 009	REALIZZ. PIAZZOLE AREA EMP/VAL
02/ZZ207R17208 010	POLO TEC. RACC. DIFF. FUCECCHI
02/ZZ207R17208 011	N. 33 CESTINI PER COMUNE EMPOL
02/ZZ207R27208 001	N. 62 CASS. RST RSU MC3 2 PED
02/ZZ207R27208 002	N. 31 CASS. RST RD MC3 PED 9
02/ZZ207R27208 003	CAS. IN POLIET. LT 1700
02/ZZ207R27208 004	N. 92 CAS. IN POLIET. LT 240
02/ZZ207R27208 005	N. 24 CAS. IN POLIET. LT 240
02/ZZ207R27208 006	N. 20 CAS. IN POLIET. VERDE
02/ZZ207R27208 007	REALIZZ. PIAZZOLE PONTE BUGG.
02/ZZ207R37208 001	N. 9 PIAZZOLE IN CLS PORTACAS.
02/ZZ207R37208 002	N. 5 PIAZZOLE IN CLS PORTACAS.
02/ZZ207R37208 003	N. 9 PIAZZOLE IN CLS PORTACAS.
02/ZZ207R37208 004	REALIZZ. PIAZZOLE MUGELLO
02/ZZ207R37208 005	N. 6 PIAZZOLE IN CLS PORTACAS.
02/ZZ207R37208 006	N. 5 PIAZZOLE IN CLS PORTACAS.
02/ZZ207R37208 007	N. 2 PIAZZOLE IN CLS PORTACAS.
02/ZZ207R37208 008	N. 9 PIAZZOLE IN CLS PORTACAS.
02/ZZ207R37208 009	N. 5 PIAZZOLE IN CLS PORTACAS.
02/ZZ207R37208 010	POSA IN OPERA PIAZZOLE MUGELLO
02/ZZ207R37208 011	N. 10 PIAZZ. CLS PORTACASS.
02/ZZ207R37208 012	N. 1 PIAZZOLA IN CLS PORTACAS.
02/ZZ207R37208 013	N. 5 PIAZZOLA IN CLS PORTACAS.
02/ZZ207R37208 014	N. 5 PIAZZOLA IN CLS PORTACAS.
02/ZZ207R37208 015	N. 3 PIAZZOLA IN CLS PORTACAS.
02/ZZ207R37208 016	N. 130 CASS. POLIET. PER RSU
02/ZZ207R37208 017	N. 32 CASSONETTI RST RD MC3
02/ZZ207R37208 018	N. 90 CASSONETTI RST RD MC3
02/ZZ207R37208 019	N. 90 CASSONETTI RST RD MC3
02/ZZ207R47208 001	N. 24 CASS. RST RD MC3 PED. 9
02/ZZ207R47208 002	N. 4 CASS. RST RD MC3 PED. 1
02/ZZ207R47208 003	N. 2 CASS. RACC. PILE LT. 60
02/ZZ207R47208 004	13 CASS. PER R.U.P LT 130
02/ZZ207R47208 005	POSA PIAZZOLE PREFAB. PER CAS.
02/ZZ207R47208 006	200 CASS. RST RSU MC3 PED 0
02/ZZ207R47208 007	235 CASS. DA LIT. 1700 VERDI
02/ZZ207R47208 010	REALIZZAZ. PIAZZOLE IN PISTOIA
02/ZZ207R47208 011	REALIZZAZ. PIAZZOLE SERRAVALLE
02/ZZ207R47208 012	REALIZZAZ. PIAZZOLA PISTOIA
03/ZZ207R17208 001	ECOMIX 1700 RIFIUTO VERDE
03/ZZ207R17208 002	5 RACCOGL. ECOFARMACO SU RUOTE

Codice ID	Numero di beni	Tipologia di contenitore	Capacità singolo contenitore
			[litri]
03/ZZ207R17208 003	1	altro	
03/ZZ207R17208 004	1	cassonetto	3.200
03/ZZ207R17208 005	57	cassonetto	3.200
03/ZZ207R17208 006	3	cassonetto	1.700
03/ZZ207R27208 001	1	altro	
03/ZZ207R27208 002	1	altro	
03/ZZ207R37208 001	1	altro	
03/ZZ207R47208 001	1	altro	
03/ZZ207R47208 002	332	cassonetto	1.700
03/ZZ207R47208 003	255	cassonetto	3.200
03/ZZ207R47208 004	15	cassonetto	3.800
03/ZZ207R47208 005	28	cassonetto	1.700
03/ZZ207R47208 006	1	altro	
03/ZZ207R47208 007	65	cestino gettacarte	
03/ZZ207R47208 008	4	cassonetto	2.000
04/ZZ207R17208 001	205	cassonetto	
04/ZZ207R17208 003	30	altro	
04/ZZ207R17208 004	35	cassonetto	
04/ZZ207R17208 005	1	altro	
04/ZZ207R27208 001	1	altro	
04/ZZ207R27208 002	17	cassonetto	
04/ZZ207R37208 001	17	cassonetto	
04/ZZ207R37208 002	193	cassonetto	1.700
04/ZZ207R37208 003	1	altro	
04/ZZ207R37208 004	70	cassonetto	
04/ZZ207R47208 001	1	altro	
04/ZZ207R47208 002	193	cassonetto	1.700
04/ZZ207R47208 003	493	cassonetto	
05/ZZ207R17208 001		altro	
05/ZZ207R17208 002	16	cassonetto	3.200
05/ZZ207R17208 003	80	cestino gettacarte	
05/ZZ207R17208 004	72	cassonetto	3.200
05/ZZ207R27208 002	96	cassonetto	3.200
05/ZZ207R27208 003	1	contenitore farmaci	
05/ZZ207R37208 001	35	bidone	200
05/ZZ207R37208 002	17	cassonetto	3.200
05/ZZ207R37208 003	1	altro	
05/ZZ207R37208 004	20	cestino gettacarte	
05/ZZ207R47208 001	10	cestino gettacarte	
05/ZZ207R47208 002	40	cestino gettacarte	
05/ZZ207R47208 003	16	cassonetto	3.200
05/ZZ207R47208 004	510	bidone	310
05/ZZ207R47208 005	1	altro	
05/ZZ207R47208 006	115	cassonetto	3.200
06/ZZ207R17208 001	1	altro	
06/ZZ207R17208 002	32	cassonetto	3.200
06/ZZ207R17208 003	10	contenitore farmaci	
06/ZZ207R27208 001	33	cassonetto	3.200
06/ZZ207R37208 001	17	altro	
06/ZZ207R37208 002	48	cassonetto	3.200
06/ZZ207R37208 003	20	contenitore farmaci	
06/ZZ207R37208 004	20	cestino gettacarte	
06/ZZ207R47208 001	1	altro	
06/ZZ207R47208 002	35	cassonetto	
06/ZZ207R47208 003	20	contenitore farmaci	
07/ZZ02R10772 001	1	cassonetto	2.400
07/ZZ02R10772 002	2	cassonetto	1.700
07/ZZ02R10772 003	56	cassonetto	1.700
07/ZZ02R10772 004	28	cassonetto	1.700
07/ZZ02R10772 005	10	cassonetto	1.700
07/ZZ02R10772 006	133	cassonetto	3.200
07/ZZ02R10772 007	1	altro	
07/ZZ02R10772 008	7000	bidone	35

Codice ID	Caratteristiche
03/ZZ207R17208 003	REALIZZAZIONE PIAZZOLE EM/VS
03/ZZ207R17208 004	ECOMIZ 3200 IN OMAGGIO
03/ZZ207R17208 005	CASSONETTI EURO 3.2 BAC. ZING.
03/ZZ207R17208 006	3 ECOMIX 1700 RIFIUTO CARTA
03/ZZ207R27208 001	PIAZZ. VIA COLMATE CERRO P.B.
03/ZZ207R27208 002	REALIZZ. PIAZZOLE VALDINIEVOLE
03/ZZ207R37208 001	PIAZZOLE IN CLS PORTACAS.
03/ZZ207R47208 001	REALIZZ. PIAZZOLE IN CLS
03/ZZ207R47208 002	ECOMAZ 1700 E2 RSU VERDE
03/ZZ207R47208 003	CASS RST ED MC3, 2 PED 9
03/ZZ207R47208 004	N. 15 CASS RST ED MC3, 8 PED
03/ZZ207R47208 005	ECOMIX 1700 RIFIUTO FORSU
03/ZZ207R47208 006	REALIZZAZIONE PIAZZOLE PISTOIA
03/ZZ207R47208 007	CESTINI PORTA CARTA E ACCESS.
03/ZZ207R47208 008	ECOMIZ 2000 RSU BEIGE
04/ZZ207R17208 001	CASS. EURO BASC. ZINCATO
04/ZZ207R17208 003	SPOS.UTENZE PER.CAS. INT. VI
04/ZZ207R17208 004	CASSONETTI ECOISOLE M.ONE VI
04/ZZ207R17208 005	REALIZZ. PIAZZOLE VALD/VALDELS
04/ZZ207R27208 001	REALIZZ. PIAZZOLE PONTE BUGG.
04/ZZ207R27208 002	CASS. EURO BASC. ZINCATO
04/ZZ207R37208 001	CASS. EURO BASC. ZINCATO
04/ZZ207R37208 002	CONTENITORI RIFIUTO VERDE 1700
04/ZZ207R37208 003	REALIZZ. PIAZZOLE CLS MUGELLO
04/ZZ207R37208 004	CASS. EURO BASC. ZINCATO
04/ZZ207R47208 001	REALIZZ. PIAZZOLE IN CLS
04/ZZ207R47208 002	CONTEN.RIF. VERDE 1700 RSU
04/ZZ207R47208 003	CASS. EURO BASC. ZINCATO
05/ZZ207R17208 001	ECOISOLA INT. VINCI
05/ZZ207R17208 002	CASSONETTI 3200 A BASC.
05/ZZ207R17208 003	CESTINI CARTA MOD. MILANO
05/ZZ207R17208 004	CASS.EURO 3.2 BASC ZINCATO
05/ZZ207R27208 002	CASS.EURO 3.2BASC ZINCATO
05/ZZ207R27208 003	CASS. ECO FARMACO CON RUOTE
05/ZZ207R37208 001	CASS. 200 LT RACC. DIF. CARTA
05/ZZ207R37208 002	CASS.EURO 3.2 BASC. ZINCATO
05/ZZ207R37208 003	REALIZZ. PIAZZOLE MUGELLO
05/ZZ207R37208 004	CESTINI LIBERTY CON POSACENERE
05/ZZ207R47208 001	CESTINI CARTA LIBERTY CON PALO
05/ZZ207R47208 002	CEST. CARTA LIBERTY SENZA PALO
05/ZZ207R47208 003	CASSONETTI 3200 A BASC.
05/ZZ207R47208 004	CASS. COMPOST. 310 VERDE
05/ZZ207R47208 005	REALIZZ. PIAZZOLE PT SERR.
05/ZZ207R47208 006	CASS.EURO 3.2 BASC ZINCATO
06/ZZ207R17208 001	REALIZZ. PIAZZOLE VALD/VALDELS
06/ZZ207R17208 002	CASSONETTI EURO 3.2 VASC. ZINC
06/ZZ207R17208 003	CASS. ECOFARMACO RUOTE
06/ZZ207R27208 001	CASS. EURO 3.2 BASC. ZINCATO
06/ZZ207R37208 001	REALIZZ. PIAZZOLE MUGELLO
06/ZZ207R37208 002	CASS. EURO 3.2 BASC. ZINCATO
06/ZZ207R37208 003	CASS. ECOFARMACO RUOTE
06/ZZ207R37208 004	CESTINI LIBERTY CARTA CON POSA
06/ZZ207R47208 001	REALIZZ. PIAZZOLE PT SERR.
06/ZZ207R47208 002	CASSONETTI EURO BASC. ZINCATO
06/ZZ207R47208 003	CASS. ECOFARMACO RUOTE
07/ZZ02R10772 001	N.1 CASSONETTO PEHD LT.2400
07/ZZ02R10772 002	N.2 CASSONETTI POLIET. LT 1700
07/ZZ02R10772 003	CONTEN.ECOMIX 1700 MONTAIONE
07/ZZ02R10772 004	CONTENITORI ECOMIX 1700 EMPOLI
07/ZZ02R10772 005	MANUT.STRAORD.10 ECOMIX 1700
07/ZZ02R10772 006	CASSONETTI EURO 3.2 EMPOLI
07/ZZ02R10772 007	MANUT.STRAORD.PIAZZOLE VALDELS
07/ZZ02R10772 008	CONTENITORI LT.35 VARI COLORI

Codice ID	Numero di beni	Tipologia di contenitore	Capacità singolo contenitore
			[litri]
07/ZZ02R10772 009	5000	bidone	50
07/ZZ02R10772 010	4500	bidone	240
07/ZZ02R10772 011	1600	bidone	660
07/ZZ02R10772 012	7000	bidone	120
07/ZZ02R10772 013	800	altro	
07/ZZ02R10772 014		altro	
07/ZZ02R20772 001	1	altro	
07/ZZ02R20772 002	33	cassonetto	3.200
07/ZZ02R20772 003	4	contenitore farmaci	
07/ZZ02R30772 001	1	altro	
07/ZZ02R30772 002	33	cassonetto	1.700
07/ZZ02R30772 003	18	cassonetto	3.200
07/ZZ02R40772 001	144	cassonetto	1.700
07/ZZ02R40772 002	65	cassonetto	3.200
07/ZZ02R40772 003	1	altro	
07/ZZ02R40772 004	34	cassonetto	1.800
08/1102R40772 001	1	altro	
08/ZZ02R10772 001	32	cassonetto	3.200
08/ZZ02R10772 002	2	cassonetto	1.700
08/ZZ02R10772 003	10	bidone	100
08/ZZ02R10772 004	30	bidone	660
08/ZZ02R10772 005	16	cassonetto	3.200
08/ZZ02R10772 006	1	altro	
08/ZZ02R10772 007	43	contenitore farmaci	
08/ZZ02R10772 008	1	altro	
08/ZZ02R10772 009	32	cassonetto	3.200
08/ZZ02R10772 010	47	cassonetto	1.700
08/ZZ02R10772 011	1	altro	
08/ZZ02R10772 012	88	cassonetto	3.200
08/ZZ02R10772 013	22	cassonetto	2.400
08/ZZ02R10772 014	6	cassonetto	2.000
08/ZZ02R20772 001	160	cassonetto	3.200
08/ZZ02R20772 002	200	cassonetto	1.700
08/ZZ02R20772 003	180	cassonetto	3.200
08/ZZ02R20772 004	24	contenitore pile	
08/ZZ02R20772 005	9	contenitore farmaci	
08/ZZ02R20772 006	11	contenitore farmaci	
08/ZZ02R20772 007	9	contenitore farmaci	
08/ZZ02R20772 008	30	cestino gettacarte	
08/ZZ02R30772 001	3200	cassonetto	3.200
08/ZZ02R30772 002	28	bidone	200
08/ZZ02R30772 003	6	cesta	
08/ZZ02R30772 004	40	cestino gettacarte	
08/ZZ02R30772 005	50	cestino gettacarte	
08/ZZ02R40772 001	30	cassonetto	3.200
08/ZZ02R40772 002	68	cassonetto	3.200
08/ZZ02R40772 003	41	cassonetto	2.400
08/ZZ02R40772 004	1	altro	
08/ZZ02R40772 005	1	altro	
09/ZZ02R10772 001	1	altro	
09/ZZ02R10772 002	148	cassonetto	1.700
09/ZZ02R10772 003	3	altro	
09/ZZ02R10772 004	1	altro	
09/ZZ02R10772 005	130	campana	
09/ZZ02R10772 006	16	cassonetto	3.200
09/ZZ02R10772 007	40	cassonetto	3.200
09/ZZ02R10772 008	10	cassonetto	2.400
09/ZZ02R10772 009		altro	
09/ZZ02R10772 010	80	contenitore pile	16
09/ZZ02R10772 011	10	cestino gettacarte	
09/ZZ02R10772 012	8	cestino gettacarte	
09/ZZ02R10772 013	1	campana	
09/ZZ02R10772 014	64	cassonetto	3.200

Codice ID	Caratteristiche
07/ZZ02R10772 009	CONTENITORI LT.50 VARI COLORI
07/ZZ02R10772 010	CONTENITORI LT240 VARI COLORI
07/ZZ02R10772 011	CONTENITORI IN POLIET.LT.660
07/ZZ02R10772 012	CONTENITORI IN POLIET.LT.120
07/ZZ02R10772 013	SISTEMA CHIUSURA VARI CONTENI
07/ZZ02R10772 014	STRUTT.SOSTEGNO CONTENIM.BIDON
07/ZZ02R20772 001	COSTRUZ. NUOVE PIAZZOLE C.UZZA
07/ZZ02R20772 002	CASSONETTI EURO 3.2 LAMPORECC
07/ZZ02R20772 003	RACCOGL.ECO FARMACO MONS
07/ZZ02R30772 001	REALIZZAZ.NUOVE PIAZZOLE MUGEL
07/ZZ02R30772 002	CONTENITORI ECOMIX 1700
07/ZZ02R30772 003	CASSONETTI EURO 3.2 MUGELLO
07/ZZ02R40772 001	CONTENITORI ECOMIX 1700 PT
07/ZZ02R40772 002	CASSONETTI EURO 3.2 PISTOIA
07/ZZ02R40772 003	MANUT.STRAORD.PIAZZOLE PT
07/ZZ02R40772 004	CASSONETTI OMB RST LT.1800
08/1102R40772 001	REALIZZAZ.PIAZZOLE PT
08/ZZ02R10772 001	CASSONETTI EURO 3.2 ZINC.
08/ZZ02R10772 002	CASSONETTI LT.1700 COL.GIALLO
08/ZZ02R10772 003	CASSONETTI LT.100 GIALLO
08/ZZ02R10772 004	CASSONETTI LT.660 VERDE
08/ZZ02R10772 005	CASSONETTI ZINCATI EURO 3.2
08/ZZ02R10772 006	COMPATTATORE MONOPALA PCMP
08/ZZ02R10772 007	RACCOGLITORI ECO FARMACO +RUOT
08/ZZ02R10772 008	ADEG. NORMAT.ISOLA EC.MONTESP.
08/ZZ02R10772 009	CASSONETTI EURO 3.2 ZINC.
08/ZZ02R10772 010	CASSONETTI ECOMIX 1700 R4 CAST
08/ZZ02R10772 011	TRACCIATURA DEPOSITI CASSONETT
08/ZZ02R10772 012	CASSONETTI LT3200 ACCIAIO ZINC
08/ZZ02R10772 013	CASSONETTI LT.2400 ACCIAIO ZIN
08/ZZ02R10772 014	CASSONETTI IN PEHD LT 2000
08/ZZ02R20772 001	CASSONETTI EURO 3.2 ZINC
08/ZZ02R20772 002	CASSONETTI ECOMIX 1700VD 6502
08/ZZ02R20772 003	CASSONETTI EURO 3.2 RD
08/ZZ02R20772 004	RACCOGLITORI ECOPILA GIALLO/GR
08/ZZ02R20772 005	RACCOGLITORI ECOFARMACO BIANCO
08/ZZ02R20772 006	RACCOGLIT.T/F ROSSO SCRITTA NE
08/ZZ02R20772 007	RACCOGLITORI T/F GIALLO/GRIGIO
08/ZZ02R20772 008	30 CESTINI IN LAMIERA ACCIAIO
08/ZZ02R30772 001	CASSONETTI EURO 3.2 ZINC.BORGO
08/ZZ02R30772 002	CONTENIT.ECOMIX 200 CARTA GIAL
08/ZZ02R30772 003	CESTONI POSACENERE GRIGIO
08/ZZ02R30772 004	POSACENERI X CESTINI LIBERTY
08/ZZ02R30772 005	CESTINI MOD LIBERTY COMPL.POSA
08/ZZ02R40772 001	CASSONETTI EURO 3.2
08/ZZ02R40772 002	CASSONETTI LT 3200 ACCIAIO PT
08/ZZ02R40772 003	CASSONETTI LT.2400 ACCIAIO ZINC
08/ZZ02R40772 004	COMPATTATORE MONOPALA ELETTR.
08/ZZ02R40772 005	REALIZZ.PIAZZOLE COMUNE PISTOI
09/ZZ02R10772 001	SEGNALETICA/TRACCIATURA PIAZ
09/ZZ02R10772 002	CASSONETTI POLIET.HD LT 1700
09/ZZ02R10772 003	COMPATTATORI MONOPALA SCARR.
09/ZZ02R10772 004	VASCA PRIMA PIOGGIA MC 8
09/ZZ02R10772 005	CAMPANE RACCOLTA VETRO
09/ZZ02R10772 006	CASSONETTI LT.3200 ACCIAIO ZIN
09/ZZ02R10772 007	CASSONETTI MC 3200 NEUTRO
09/ZZ02R10772 008	CASSONETTI MC 2400 NEUTRO
09/ZZ02R10772 009	MANUT STRAORD.PIAZZOLE
09/ZZ02R10772 010	CONTENIT.MET.MOD PILA LT 16
09/ZZ02R10772 011	CESTINI MAJESTIC FLG GRIGIO
09/ZZ02R10772 012	CESTINI RACCOLTA DIFF.SU STRAD
09/ZZ02R10772 013	CONTENITORE IGLUS S VERDE
09/ZZ02R10772 014	CASS.EURO 3200 BASC.ZINCATO

Codice ID	Numero di beni	Tipologia di contenitore	Capacità singolo contenitore
			[litri]
09/ZZ02R10772 017	1	cassone scarrabile	
09/ZZ02R10772 027	1	altro	
09/ZZ02R20772 001	1	altro	
09/ZZ02R20772 002	32	cassonetto	3.200
09/ZZ02R20772 003	1	altro	
09/ZZ02R30772 001	2	cassonetto	
09/ZZ02R30772 002	2	cassonetto	
09/ZZ02R30772 003	1	altro	
09/ZZ02R30772 004	32	cassonetto	3.200
09/ZZ02R40772 001	1	altro	
09/ZZ02R40772 002	100	cassonetto	1.700
09/ZZ02R40772 003	120	bidone	660
09/ZZ02R40772 004	40	bidone	120
09/ZZ02R40772 005	1	altro	
09/ZZ02R40772 006	64	cassonetto	3.200
09/ZZ02R40772 007	26	cassonetto	3.200
09/ZZ02R40772 008	1	altro	
10/0102R10772 002	1	cassone scarrabile	
10/0202R10772 002	150	campana	
10/0202R10772 003	2	cisterna per oli	500
10/0402R10772 002	5	cassone scarrabile	
10/0402R10772 003	10	altro	
10/0402R10772 004	1	altro	
10/0402R10772 005	6	contenitore ADR	
10/0402R10772 006	1	cassone scarrabile	
10/0502R10772 002	60	campana	
10/0702R10772 001	240	campana	
10/ZZ02R10772 001	5	cassone scarrabile	
10/ZZ02R10772 002	2	cisterna per oli	300
10/ZZ02R10772 003	2	cassone scarrabile	
10/ZZ02R20772 001	110	campana	
10/ZZ02R20772 002	1	contenitore ADR	250
10/ZZ02R20772 003	2	contenitore ADR	850
10/ZZ02R30772 001	3	altro	
10/ZZ02R30772 002	510	altro	
10/ZZ02R40772 001	1	altro	
10/ZZ02R40772 002	35	campana	
11/0102R10772 001	384	altro	
11/0202R10772 002	1	cassone scarrabile	
11/0302R10772 001	180	campana	
11/0702R10772 002	2	cassone scarrabile	
11/0702R10772 003	1	cassone scarrabile	
11/0702R10772 004	1	cassone scarrabile	
11/1402R10772 001	228	campana	
11/ZZ02R10772 001	10	cassone scarrabile	
11/ZZ02R10772 002	1	cassone scarrabile	
11/ZZ02R10772 003	1	cassone scarrabile	
11/ZZ02R10772 004	4	cassone scarrabile	
11/ZZ02R10772 005	8	cassone scarrabile	
11/ZZ02R10772 006	4	cassone scarrabile	
11/ZZ02R10772 007	1	cassone scarrabile	
11/ZZ02R30772 001	17500	cisterna per oli	
11/ZZ02R40772 001	100	altro	
12/1302R10772 001	1	cassone scarrabile	
12/ZZ02R10772 001	3	cassone scarrabile	
12/ZZ02R10772 002	30	campana	
12/ZZ02R10772 003	1	cassone scarrabile	
12/ZZ02R10772 004	5	cassone scarrabile	
12/ZZ02R10772 005	4	cassone scarrabile	
12/ZZ02R10772 006	1	altro	
12/ZZ02R20772 001	250	altro	
95/0203900722 254	14	cassonetto	2.400
95/0203900722 255	100	cassonetto	

Codice ID	Caratteristiche
09/ZZ02R10772 017	CASSONE SCARRABILE MOD.2V CA
09/ZZ02R10772 027	BOCCA CONF MOD FULL OPEN
09/ZZ02R20772 001	PIAZZOLE VALDINIEVOLE
09/ZZ02R20772 002	CASS.EURO 3200 BASC.ZINCATO
09/ZZ02R20772 003	PIAZZOLE VALDINIEVOLE
09/ZZ02R30772 001	CASSONETTI TIEFFE NEW 250
09/ZZ02R30772 002	CASSONETTI TIEFFE NEW550
09/ZZ02R30772 003	PIAZZOLE BORGO SAN LORENZO
09/ZZ02R30772 004	CASS.EURO 3200 BASC.ZINCATO
09/ZZ02R40772 001	COMPATTATORE MONOPALA ELETTR
09/ZZ02R40772 002	CASSONETTI POLIET.HD LT1700
09/ZZ02R40772 003	CASSONETTI POLIET.HD LT 660
09/ZZ02R40772 004	BIDONI POLIET. LT120 VERDE
09/ZZ02R40772 005	PIAZZOLE COMUNE PISTOIA
09/ZZ02R40772 006	CASS.EURO 3200 BASC.ZINCATO
09/ZZ02R40772 007	CASSONETTI 3200 RD ZINCATO
09/ZZ02R40772 008	PIAZZOLE COMUNE DI PISTOIA
10/0102R10772 002	CASSONE SCARRABILE CM33510
10/0202R10772 002	CAMPANE RACC.VETRO IGLUS S
10/0202R10772 003	CONTENIT.CUB OIL 500LT
10/0402R10772 002	CASSONI COMPATTAT.MONOPALA
10/0402R10772 003	VASCHE PORTAFUSTO CON GRIGLIA
10/0402R10772 004	VASCA PORTAFUSTO 1250X1340X300
10/0402R10772 005	CONTEN.E FUSTI RACC.DIFF.PERIC
10/0402R10772 006	CONTAINER SCARRABILE INERTI
10/0502R10772 002	CAMPANE IGLUS S VERDE PER VETR
10/0702R10772 001	CAMPANE RACCOLTA VETRO IGLUS S
10/ZZ02R10772 001	CASSONI SCARRABILI MONOPALA
10/ZZ02R10772 002	CONTENIT.CUB OIL 300 LT SCORTA
10/ZZ02R10772 003	CASSONI SCARRABILI MONOPALA MO
10/ZZ02R20772 001	CAMPANE RACCOLTA VETRO IGLUS S
10/ZZ02R20772 002	CONTENIT.RACC.RIF.TOSSICI 250L
10/ZZ02R20772 003	CONTENIT.RACC.RIF.TOSSICI 850L
10/ZZ02R30772 001	PIAZZOLE CLS 200X140 PORTACASS
10/ZZ02R30772 002	COMPOSTER 310 VERDE MUGELLO
10/ZZ02R40772 001	COMPATTATORE SCARRABILE CMS100
10/ZZ02R40772 002	CONTENIT.CAMPANA RACC.VETRO
11/0102R10772 001	IGLUS S VERDE RACC.VETRO PAP
11/0202R10772 002	CASSONE SCARRABILE CM MATR 243
11/0302R10772 001	CAMPANE RACCOLTA VETRO MOD
11/0702R10772 002	CONTAINER SCARRABILE 2V
11/0702R10772 003	CONTAINER SCARRABILE 2V
11/0702R10772 004	CONTAINER SCARRABILE 2V
11/1402R10772 001	CAMPANE RECOBELL 2000 RACC.VET
11/ZZ02R10772 001	CASSONE COMPATT.MONOPALA
11/ZZ02R10772 002	CONTAINER SCARRABILE 2A
11/ZZ02R10772 003	CONTAINER SCARRABILE 2A-TAFM
11/ZZ02R10772 004	CONTAINER SCARRAB.2ATAFM
11/ZZ02R10772 005	CASSONI COMPATT.MONOPALA SCARR
11/ZZ02R10772 006	CASSONI COMPATT.MONOPALA SCARR
11/ZZ02R10772 007	CASSONE SCARRABILE 2V CA
11/ZZ02R30772 001	COTENIT.OLLY RACC.DIFF.OLI ES
11/ZZ02R40772 001	IGLUS VERDE RACCOLTA VETRO
12/1302R10772 001	CONTAINER SCARRABILE MATR CM
12/ZZ02R10772 001	CONTAINER SCARRABILE MOD 24TAF
12/ZZ02R10772 002	CAMPANE RACCOLTA VETRO ECOBELL
12/ZZ02R10772 003	COMPATTATORE SCARRABILE CMP20A
12/ZZ02R10772 004	CONTAINER SCARRABILE MOD.2A-TA
12/ZZ02R10772 005	COMPATTATORE SCARRAB.SIST.COMPAT
12/ZZ02R10772 006	COMPATTATORE STAZ.A COCLEA
12/ZZ02R20772 001	IGLUS MC VETRO MATTIUSI PAP M
95/0203900722 254	CASSON.STATICI DIM LT2400
95/0203900722 255	N.100 CASSON.(COMUNE LAMPOR.)

Codice ID	Numero di beni	Tipologia di contenitore	Capacità singolo contenitore [litri]
95/0203900722 506	405	cassonetto	
95/0203900722 508	299	cassonetto	2.400
95/0203900722 509	251	cassonetto	3.200
95/0203900722 510	35	altro	600
95/0203900722 511	35	altro	310
96/0203900722 325	10	altro	600
96/0203900722 326	10	altro	300
96/0203900722 327	35	cassonetto	3.200
96/0203900722 328	26	cassonetto	2.400
97/0203900722 441	28	cesta	
97/0203900722 442	41	campana	
97/0203900722 443	23	cassonetto	250
97/0203900722 444	29	cassonetto	1.100
97/0203900722 445	29	cassonetto	3.200
97/0203900722 446	1	cassonetto	3.800
97/0203900722 447	110	cassonetto	1.300
97/0203900722 448	104	cassonetto	
97/0203900722 449	58	cassonetto	360
97/0203900722 450	89	cassonetto	1.500
97/0203900722 451	258	cassonetto	2.400
97/0203900722 458	20	cassonetto	2.400
97/P2207R47227 002	1300	cassonetto	2.400
97/P2207R47227 003	250	bidone	240
97/P2207R47227 004	705	bidone	1.300
97/P2207R47227 005	297	bidone	660
97/P2207R47227 006		CESTA	
97/P2207R47227 008	99	campana	
97/P2207R47227 009	7	altro	
97/P2207R47227 011	80	bidone	120
97/P2207R47227 012	26	contenitore farmaci	
97/P2207R47227 013	220	contenitore pile	
97/P2207R47227 014	500	cestino gettacarte	
97/P2207R47227 016	54	campana	
97/P2207R47227 017	100	bidone	
98/0203900722 755	338	cassonetto	1.700
98/0203900722 756	108	cassonetto	3.200
98/0203900722 757	189	cassonetto	1.700
98/0203900722 759	108	cassonetto	3.200
98/0203900722 760	18	cassonetto	3.200
98/0203900722 761	108	cassonetto	3.200
98/0203900722 764	3	cassonetto	3.000
98/0203900722 766	5	cestino gettacarte	
98/0203900722 769	100	cestino gettacarte	
98/P2207R47227 001	300	bidone	240
98/P2207R47227 002	280	CASSONETTO	2.400
98/P2207R47227 003	220	CASSONETTO	2.400
99/0203900722 605	672	CASSONETTO	1.700
99/0203900722 606		altro	
99/0203900722 607		altro	
99/0203900722 608		altro	
99/0203900722 609		altro	
99/0203900722 610		altro	
99/0203900722 611		altro	
99/0203900722 613	100	cestino gettacarte	
99/0203900722 614	10	cestino gettacarte	130
99/0203900722 615	12	cestino gettacarte	
99/0203900722 616	60	bidone	90
99/0203900722 617	48	bidone	360
99/0203900722 618	39	cassonetto	1.700
99/0203900722 619	7	cassonetto	2.400
99/0203900722 620	85	cassonetto	1.700
99/0203900722 621	94	cassonetto	1.300
99/0203900722 622	82	cassonetto	1.300

Codice ID	Caratteristiche
95/0203900722 506	CASSONETTI (LASTRA SIGNA
95/0203900722 508	CASSON.BILAT.LT.2400 OMB
95/0203900722 509	N.251 CASSON.BILAT.LT.3200 OMB
95/0203900722 510	N.35 TERMOCOMPOSTER LT.600
95/0203900722 511	N.35 TERMOCOMPOSTER LT.310
96/0203900722 325	N.10 TERMOCOMPOSTER LT.600
96/0203900722 326	N.20 TERMOCOMPOSTER LT.300
96/0203900722 327	N.35 CASSON.BILAT.LT.320 OMB
96/0203900722 328	N.26 CONTEN.MORTEO MAXI 2400
97/0203900722 441	N.38 CESTE DA MASSA E COZZILE
97/0203900722 442	N.41 CAMPANE MASSA E COZZILE
97/0203900722 443	N.23 CASSON.PLAST.LT.250 M.C.
97/0203900722 444	N.91 CASSON.LT.1100 MASSA COZZ
97/0203900722 445	N.29 CASSON.LT.3200 MASSA COZZ
97/0203900722 446	N.1 CASSON.LT.3800 MASSA COZZ
97/0203900722 447	CASSON.LT.1300 GAMBASSI
97/0203900722 448	N.128 CASSON.COMUNE MONTAIONE
97/0203900722 449	CASSON.LT.360 CASTELF.NO
97/0203900722 450	CASSON.LT.1500-1700 CAST
97/0203900722 451	N.260 CASSON.LT.2400 ALMA META
97/0203900722 458	N.20 CASSON.LT.2400 MAXI EUROP
97/P2207R47227 002	CASS. DA LT. 2400 PER MONOOP.
97/P2207R47227 003	BIDONI HPDE LT. 240 FORSU
97/P2207R47227 004	BIDONI HPDE LT. 1300
97/P2207R47227 005	BIDONI HPDE LT.660
97/P2207R47227 006	CESTE A RETE PER CARTA
97/P2207R47227 008	CAMPANE PER VETRO
97/P2207R47227 009	SCHIACCIA LATTINE
97/P2207R47227 011	BIDONI DA LT. 120
97/P2207R47227 012	CONTENITORI FARMACI SCADUTI
97/P2207R47227 013	CONTENITORI PER PILE
97/P2207R47227 014	CESTINI PORTA CARTA
97/P2207R47227 016	CAMPANE PER VETRO E PER CARTA
97/P2207R47227 017	BIDONI PE GRIGIO VERDE
98/0203900722 755	CONTENIT.STAT.ECOMIX1700
98/0203900722 756	N.108 CONTEN.STAT.RST OMB 3200
98/0203900722 757	CONTEN.STAT.ECO MIX 1700
98/0203900722 759	N.108 CASSON.ALMA METAL 3200
98/0203900722 760	N.18 CASSON.MC3 ALMA METAL 320
98/0203900722 761	N.108 CASSON.RST OMB LT.3200
98/0203900722 764	N.3 CASSON.MC3S/COP.OMAGGIO
98/0203900722 766	N.5 CESTINI CHANDY METALCO
98/0203900722 769	N.100 CEST.PORTARIF.CESTIFORO
98/P2207R47227 001	BIDONI PE 240 PER FORSU
98/P2207R47227 002	CASS. LT. 2400 PER MONOOPERAT.
98/P2207R47227 003	CASS. LT. 2400 SERRAVALLE
99/0203900722 605	N.672 CONTENIT.STAT.ECOMIX1700
99/0203900722 606	REALIZZ.PIAZZOLE CASSON.LARC.
99/0203900722 607	REALIZZ.PIAZZOLE CASSON.CERR/L
99/0203900722 608	REALIZZ.PIAZZ.CASSON.P.BUGGIAN
99/0203900722 609	REALIZZ.PIAZZ.CASSON.CASTELF.N
99/0203900722 610	REALIZZ.PIAZZ.CASSON.FUCECCHIO
99/0203900722 611	REALIZZ.PIAZZ.CASSON.CERTALDO
99/0203900722 613	N.100 CESTIFORO
99/0203900722 614	N.10 CESTINI ECO LT 130
99/0203900722 615	N.12 CESTINI CHANDY
99/0203900722 616	N.60 BIDONI SPAZZ.LT.90
99/0203900722 617	N.100 BIDONI HD LT.360
99/0203900722 618	CONTENIT.ECO-MIX LIT.1700
99/0203900722 619	CASSON.LT.2400 (CERTALDO)
99/0203900722 620	N.85 CASSON.LT.1700 (CERTALDO)
99/0203900722 621	N.94 CASSON.LT.1300 (CERTALDO)
99/0203900722 622	N.83 CASSON.LT.1300 (CERTALDO)

Codice ID	Numero di beni	Tipologia di contenitore	Capacità singolo contenitore
			[litri]
99/0203900722 623	22	CESTA	
99/0203900722 624	8	contenitore farmaci	
99/0203900722 625	178	cassonetto	1.700
99/0203900722 626	12	cassonetto	3.200
99/0203900722 627	72	cassonetto	3.200
99/P2207R47227 001	400	bidone	240
99/P2207R47227 002	400	cassonetto	3.500
99/P2207R47227 004	100	campana	120
99/P2207R47227 005	29	bidone	120
99/P2207R47227 006	5	cestino gettacarte	
99/P2207R47227 007	45	cestino gettacarte	
20000154,0000	1	cassone scarrabile	26.000
100005320	766	altro	110
100005330	15	cestino gettacarte	110
100005340	82	cestino gettacarte	110
100005351	38	cestino gettacarte	110
100005350	181	cestino gettacarte	110
100023570	38	cassonetto	3.200
100023581	239	cassonetto	3.200
100023582	21	cassonetto	3.200
100023580	99	cassonetto	3.200
100024290	30	cestino gettacarte	110
100024380	10	cestino gettacarte	100
100024400	10	cestino gettacarte	100
100024620	316	cestino gettacarte	100
100024630	1	altro	3.200
100024631	1	altro	3.200
100024632	1	altro	3.200
100024633	1	altro	3.200
100024690	1291	cassonetto	3.500
100024692	491	cassonetto	3.200
100024694	396	cassonetto	1.700
100024693	273	cassonetto	1.700
100024695	295	cassonetto	1.700
100024696	417	cassonetto	1.700
100024697	80	cassonetto	1.700
100024698	200	cassonetto	1.700
100024699	150	cassonetto	1.700
1000246910	145	cassonetto	1.700
1000246911	25	cassonetto	1.700
1000246912	140	cassonetto	3.200
1000246913	100	cassonetto	1.700
100024705	32	campana	3.000
100024707	86	campana	3.000
100024708	45	campana	3.000
100024709	182	campana	3.000
1000247010	68	campana	3.000
1000247011	100	campana	3.000
1000247012	132	campana	3.000
1000247013	40	campana	3.000
1000247014	207	campana	3.000
1000247015	246	campana	3.000
1000247016	119	campana	3.000
1000247017	105	campana	3.000
1000247018	1	campana	3.000
1000247019	665	campana	3.000
100024710	625	campana	3.000
100024711	557	campana	3.400
100024720	1234	cassonetto	1.700
100024722	1503	cassonetto	1.700
100024724	910	cassonetto	2.000
100024723	254	cassonetto	2.000
100024725	148	cassonetto	2.000

Codice ID	Caratteristiche
99/0203900722 623	N.22 CESTE RETE MET.(CERTALDO)
99/0203900722 624	N.8 CONTENIT.RACC.FARM.(CERTAL
99/0203900722 625	CONTEN.ECO-MIX 1700
99/0203900722 626	N.12 BIDONI MC3 LT.3200 ALMAME
99/0203900722 627	N.72 CASSON.MC3 LIT.3200 S/COP
99/P2207R47227 001	CONT. PE GIALLO RUOTE LT. 240
99/P2207R47227 002	CASSON PE LT 3500 PER MULTIM.
99/P2207R47227 004	CAMPANE PE LT 120 VERDE ATT. P
99/P2207R47227 005	CASS.T 1700 IN PE AVORIO
99/P2207R47227 006	CESTINI DOPPI PORTARIF.TUBOLAR
99/P2207R47227 007	CESTINI PORTARIFIUTI CENTRO ST
20000154,0000	CASSONE - (santunione dx)
100005320	RACCOGLIC. RETE METAL. (N.800)
100005330	CESTONI STRADALI IN COTTO (N.1
100005340	CESTONI STRAD. (N.100)RETE MET
100005351	CESTONI STRAD.METAL.TIPO FIREN
100005350	CESTONI STRAD. N. 240 RETE MET
100023570	CONTENITORI STAZ. 3200
100023581	CONTENIT.STAZ 2400 VRNT
100023582	CONTENIT.STAZ 2400 VRNT
100023580	CONTENITORI STAZ. 2400 VRNT (
100024290	CESTONI MOD. FONTANA
100024380	CESTONI STRAD.MOD. PHIL OTTAG.
100024400	CESTONI STRAD.MOD. COROLLA 90L
100024620	CESTONI MOD. ERCOLE LT 75
100024630	SP.ACCESS.PER TRASF.SEZ.RACC.
100024631	SP.ACCESS.X TRASFORM.SERV.RACC
100024632	SP.ACCESS.TRASF.SERVIZI RACCOL
100024633	SP.ACCESS.TRASF.SERVIZI RACCOL
100024690	CASSONETTI EURO 2.4 (N.1595)
100024692	CASSONETTO EURO LT. 2,400
100024694	CASSONETTI EURO LT2400
100024693	CASSONETTO EURO LT. 2.400
100024695	CASSONETTO EURO LT. 2.400
100024696	CASSONETTO IN PEHD LT 2400
100024697	CASSONETTO IN PEHD LT 2400
100024698	CASSONETTO IN PEHD LT 2400
100024699	CASSONETTO IN PEHD LT 2400
1000246910	CASSONETTO IN PEHD LT 2400
1000246911	CASSONETTO IN PEHD LT 2400
1000246912	CASSONETTI EURO 2.4 maxi marrone (ex SAFI)
1000246913	CASSONETTI IN PEHD LT 2400 BILATERALE
100024705	CAMPANE Q3000 Ecoplan multim.
100024707	CAMPANE Q3000 Ecoplan multim.
100024708	CAMPANE Q3000 Ecoplan multim.
100024709	CAMPANE Q3000 Ecoplan multim.
1000247010	CAMPANE Q3000 Ecoplan multim.
1000247011	CAMPANE Q3000 Ecoplan multim.
1000247012	CAMPANE Q3000 Ecoplan multim.
1000247013	CAMPANE Q3000 Ecoplan multim.
1000247014	CAMPANE Q3000 Ecoplan multim.
1000247015	CAMPANE Q3000 Ecoplan multim.
1000247016	CAMPANE Q3000 Ecoplan multim.
1000247017	CAMPANE ECOPLAN 3000 LT 2600
1000247018	CAMPANE ECOPLAN 3000 LT 2600 - omaggio
1000247019	CAMPANE ECOPLAN 3000 multim.
100024710	CAMPANE MOD.ECOPLAN3400 LT3000
100024711	CAMPANE MOD. ECOPLAN LT. 3000
100024720	CASSONETTO LT 3200 (N. 1884)
100024722	CASSONETTO EURO LT. 3200
100024724	CASSONETTO EURO LT 3200
100024723	CASSONETTO EURO LT. 3200
100024725	CASSONETTO EURO LT 3200

Codice ID	Numero di beni	Tipologia di contenitore	Capacità singolo contenitore
			[litri]
100024726	478	cassonetto	2.000
100024727	22	cassonetto	2.000
100024728	188	cassonetto	1.700
100024729	12	cassonetto	1.700
1000247210	26	cassonetto	1.700
1000247211	79	cassonetto	770
1000247212	195	cassonetto	770
1000247213	137	cassonetto	770
1000247214	71	cassonetto	770
1000247215	118	cassonetto	770
1000247216	128	cassonetto	770
1000247217	198	cassonetto	1.700
100025040	467	cestino gettacarte	55
100025070	100	cestino gettacarte	55
100025210	469	cestino gettacarte	55
100026000	115	campana	3.000
100026550	210	cestino gettacarte	75
100026551	190	cestino gettacarte	75
100027050	2	cassonetto	770
100027370	250	cassonetto	770
100027660	50	cassonetto	3.500
100027661	10	cassonetto	3.500
100028000	3	altro	3.500
100028011	477	cassonetto	3.500
100028012	80	cassonetto	3.300
100028013	110	cassonetto	3.200
100028014	208	cassonetto	3.200
100028015	20	cassonetto	3.200
100028016	107	cassonetto	3.200
100028017	63	cassonetto	3.200
100028018	76	cassonetto	3.200
100028019	25	cassonetto	3.200
1000280110	142	cassonetto	3.200
1000280111	200	cassonetto	2.000
1000280112	45	cassonetto	2.000
1000280113	55	cassonetto	3.000
100028070	61	cestino gettacarte	75
100028100	253	bidone	340
100028101	100	bidone	340
100028102	150	bidone	340
100028103	122	bidone	340
100028104	78	bidone	340
100028105	18	bidone	340
100028106	97	bidone	340
100028107	138	bidone	340
100028108	162	bidone	340
100028109	621	bidone	340
1000281010	292	bidone	340
100028110	97	bidone	1.700
100028120	177	bidone	105
100028340	17	cestino gettacarte	3.000
100028341	99	cestino gettacarte	3.000
100028400	50	cestino gettacarte	3.000
100028401	145	cestino gettacarte	3.000
100028402	55	cestino gettacarte	3.000
100028403	120	cestino gettacarte	3.000
100028404	80	cestino gettacarte	3.000
100028405	44	cestino gettacarte	3.000
100028406	56	cestino gettacarte	3.000
100028407	88	cestino gettacarte	3.000
100028409	12	cestino gettacarte	3.000
100028408	100	cestino gettacarte	3.000
1000284010	100	cestino gettacarte	3.000

Codice ID	Caratteristiche
100024726	CASSONETTI EURO LT 3200
100024727	CASSONETTI EURO LT 3200
100024728	CASSONETTI EURO LT 3200
100024729	CASSONETTI EURO LT 3200
1000247210	CASSONETTI EURO LT 3200
1000247211	CASSONETTI EURO LT 3200
1000247212	CASSONETTI EURO LT 3200
1000247213	CASSONETTI EURO LT 3200
1000247214	CASSONETTI EURO LT 3200
1000247215	CASSONETTI EURO LT 3200
1000247216	CASSONETTI EURO LT 3200
1000247217	CASSONETTO LT 3200
100025040	CESTONE LT. 105 FIRENZE-METALC
100025070	CESTONI STRAD.MOD.FIRENZE OMF
100025210	CESTINO LT 75 ERCOLE
100026000	CAMPANA MC. 3,3 REVET
100026550	CESTONI RETE METALLICA LT. 150
100026551	CESTONI A RETE 626X830
100027050	CASSONETTO SIDE LOADER LT.3,5
100027370	CASSONETTI LAM. LT 3.2- SESTO
100027660	CASSONETTI MON.TRAVASO LT.3.2
100027661	CASSON.-VASCA EURO3200 acciaio
100028000	VASCA BASIS DEMIOS
100028011	CASSONETTO HD LT.1,7 POLIETIL.
100028012	CASSONETTO HD LT.1,7 POLIETIL.
100028013	CASSONETTO HD LT.1,7 POLIETIL.
100028014	CASSONETTO HD LT.1,7 POLIETIL.
100028015	CASSONETTO HD LT.1,7 POLIETIL.
100028016	CASSONETTO HD LT.1,7 POLIETIL.
100028017	CASSONETTO HD LT.1,7 POLIETIL.
100028018	CASSONETTO HD LT.1,7 POLIETIL.
100028019	CASSONETTO HD LT.1,7 POLIETIL.
1000280110	CASSONETTO HD LT.1,7 POLIETIL.
1000280111	CASSONETTO HD LT.1,7 POLIETIL.
1000280112	CASSONETTO HD LT.1,7 POLIETIL.
1000280113	CASSONETTO HD LT.1,7 POLIETIL.
100028070	CESTONE MILLENNIUM LT. 105
100028100	BIDONE HD LT. 340 POLIETILENE
100028101	BIDONE poliet.LT 340 c/ruote
100028102	BIDONE poliet.LT 340 c/ruote
100028103	BIDONE poliet.LT 340 c/ruote
100028104	BIDONE poliet.LT 340 c/ruote
100028105	BIDONE poliet.LT 340 c/ruote
100028106	BIDONE poliet.LT 340 c/ruote
100028107	BIDONE poliet.LT 340 c/ruote
100028108	BIDONE poliet.LT 340 c/ruote
100028109	BIDONE poliet.LT 340 c/ruote
1000281010	BIDONE poliet.LT 340 c/ruote
100028110	BIDONE poliet.HD LT 340 c/ruot
100028120	BIDONE poliet.LT 340 -
100028340	CESTONI MOD.ERCOLE GRIGIO
100028341	CESTONE ERCOLE GRIGIO
100028400	CESTONE QUADRIFOGLIO 626x830
100028401	CESTONE QUADRIFOGLIO 626x830
100028402	CESTONE A RETE QUADRIF.
100028403	CESTONE QUADRIFOGLIO 626x830
100028404	CESTONE QUADRIFOGLIO 626x830
100028405	CESTONE QUADRIFOGLIO 626x830
100028406	CESTONE QUADRIFOGLIO 626x830
100028407	CESTONE QUADRIFOGLIO 626x830
100028409	CESTONE QUADRIFOGLIO 626x830
100028408	CESTONE QUADRIFOGLIO 626x830
1000284010	CESTONE QUADRIFOGLIO 626x830

Codice ID	Numero di beni	Tipologia di contenitore	Capacità singolo contenitore
			[litri]
1000284013	50	cestino gettacarte	3.000
1000284014	50	cestino gettacarte	3.000
1000284015	50	cestino gettacarte	3.000
1000284016	50	cestino gettacarte	3.400
1000284017	140	cestino gettacarte	3.300
1000284018	100	cestino gettacarte	3.000
1000284019	100	cestino gettacarte	3.300
100029250	18	cassonetto	150
100029251	257	cassonetto	150
100029252	419	cassonetto	150
100029253	64	cassonetto	90
100029254	17	cassonetto	105
100029570	266	cassonetto	90
100029571	411	cassonetto	75
100029572	119	cassonetto	105
100031420	5	contenitore farmaci	3.000
100031421	45	contenitore farmaci	3.000
100031422	45	contenitore farmaci	3.000
100031423	15	contenitore farmaci	5.000
100031424	14	contenitore farmaci	5.000
100031425	30	contenitore farmaci	5.000
100031630	50	contenitore farmaci	5.000
100031631	10	contenitore farmaci	5.000
100033520	249	cestino gettacarte	5.000
100033521	3	cestino gettacarte	5.000
100033522	95	cestino gettacarte	5.000
100033523	5	cestino gettacarte	5.000
100033524	87	cestino gettacarte	5.000
100033525	13	cestino gettacarte	5.000
100033526	95	cestino gettacarte	5.000
100033527	155	cestino gettacarte	5.000
100033529	50	cestino gettacarte	5.000
100033528	1	cestino gettacarte	5.000
1000335210	100	cestino gettacarte	5.000
1000335211	12	cestino gettacarte	5.000
1000335212	38	cestino gettacarte	5.000
100033781	1	cassonetto	105
100033782	7	cassonetto	75
100033783	4	cassonetto	150
100033784	180	cassonetto	150
100033785	120	cassonetto	105
100033786	202	cassonetto	75
100033787	20	cassonetto	75
100033788	77	cassonetto	150
100034360	2	cassonetto	150
100034361	3	cassonetto	150
100034362	9	cassonetto	150
100034363	1	cassonetto	150
100039120	15	campana	3.300
100041170	1	bidone	150
100041180	1	bidone	150
100041190	1	bidone	150
100041200	1	bidone	150
100044800	50	cestino gettacarte	5.000
100044801	50	cestino gettacarte	5.000
100044802	35	cestino gettacarte	5.000
100046260	3737	altro	150
100046261	2528	altro	150
100046263	512	altro	150
100046262	2500	altro	150
100046264	550	altro	150
100046270	3099	altro	150
100046271	2548	altro	150

Codice ID	Caratteristiche
1000284013	CESTONE QUADRIFOGLIO 626x830
1000284014	CESTONE QUADRIFOGLIO 626x830
1000284015	CESTONE QUADRIFOGLIO 626x830
1000284016	CESTONE QUADRIFOGLIO 626x830
1000284017	CESTONE QUADRIFOGLIO 626x830
1000284018	CESTONE QUADRIFOGLIO 626x830
1000284019	CESTONE QUADRIFOGLIO 626x830
100029250	CASSONETTO LT. 2000
100029251	CASSONETTO IN PEHD LT 2000
100029252	CASSONETTI IN PEHD LT 2000
100029253	CASSONETTI IN PEHD LT 2000
100029254	CASSONETTI IN PEHD LT 2000
100029570	CASSONETTO POLIET. DA LT.1700
100029571	CASSONETTO POLIET.HD LT 1700
100029572	CASSONETTO POLIET.HD LT 1700
100031420	Cestino Wall-box 150lt farmaci
100031421	Cestino Wall-box 150lt farmaci
100031422	Cestino Wall-box 150lt farmaci
100031423	Cestino Wall-box 150lt farmaci
100031424	CESTINO WALL-FOX lt150 FARMACI
100031425	CESTINO WALL FOX LT150 -FARMAC
100031630	CESTINO WALL-FOX 75 LT FARMACI
100031631	CESTINO WALL-FOX 75 LT FARMACI
100033520	CESTONE SABAUDO LT 110
100033521	CESTONE SABAUDO LT 110
100033522	CESTONE SABAUDO LT 110
100033523	CESTONE SABAUDO LT 110
100033524	CESTONE SABAUDO LT 110
100033525	CESTONE SABAUDO LT 110
100033526	CESTONE SABAUDO LT 110
100033527	CESTONE SABAUDO LT 110
100033529	CESTONE SABAUDO LT110
100033528	CESTONE SABAUDO LT110+ANTIBOM.
1000335210	CESTONE SABAUDO LT110
1000335211	CESTONE SABAUDO LT110
1000335212	CESTONE SABAUDO LT110
100033781	CASSONETTO HD LT.770 IN POLIET
100033782	CASSONETTO HD LT.770 IN POLIET
100033783	CASSONETTO HD LT.770 IN POLIET
100033784	CASSONETTO HD LT.770 IN POLIET
100033785	CASSONETTO HD LT.770 IN POLIET
100033786	CASSONETTO HD LT.770 IN POLIET
100033787	CASSONETTO HD LT.770 IN POLIET
100033788	CASSONETTO HD LT.770 IN POLIET
100034360	CASSONETTI MOD.INDUS.TOP3500LT
100034361	CASSONETTI MOD.IND.TOP 3500LT
100034362	CASSONETTI MOD.IND.TOP 3500LT
100034363	CASSONETTI MOD.IND.TOP 3500LT
100039120	CAMPANE IGLUS LT 3000
100041170	BIDONE portarot.lt 1000 c/ruot
100041180	BIDONE portarot.lt 1000 c/ruot
100041190	BIDONE portarot.lt 1000 c/ruot
100041200	BIDONE portarot.lt 1000 c/ruot
100044800	CESTONE ECOTAPPA 100 LT
100044801	CESTONE ECOTAPPA 100 LT
100044802	CESTONE ECOTAPPA 100 LT
100046260	Pannelli x Cassonetti LT 3200
100046261	Pannelli x Cassonetti LT 3200
100046263	Pannelli x Coper.cass.LT 3200
100046262	Pannelli x Coper.cass.LT 3200
100046264	Pannelli x Coper.cass.LT 3200
100046270	Pannelli x Cassonetti LT 2400
100046271	Pannelli x Cassonetti LT 2400

Codice ID	Numero di beni	Tipologia di contenitore	Capacità singolo contenitore
			[litri]
100046273	512	altro	150
100046272	2500	altro	150
100046274	550	altro	150
100048940	14	cassonetto	150
100049780	236	campana	3.000
100049781	50	campana	3.000
100049782	80	campana	3.000
100053050	1	cestino gettacarte	5.000
100053051	10	cestino gettacarte	5.000
100053052	40	cestino gettacarte	5.000
100053910	50	cassonetto	150
100053911	100	cassonetto	150
100053912	50	cassonetto	150
100053913	32	cassonetto	150
100053920	76	cassonetto	75
100053921	74	cassonetto	1.000
100053922	58	cassonetto	1.000
100053923	42	cassonetto	110
100055120	1	cassonetto	110
100055130	1	cassonetto	110
100058180	15	campana	5.000
100060220	6	cassonetto	110
100062150	2	cassonetto	110
100062160	55	cestino gettacarte	5.000
100062161	145	cestino gettacarte	5.000
100062162	100	cestino gettacarte	5.000
100062163	50	cestino gettacarte	5.000
100063930	1	campana	5.000
100063940	1	campana	5.000
100063950	1	campana	5.000
100063960	1	campana	5.000
100063970	1	campana	5.000
100063980	1	campana	5.000
100063990	1	campana	5.000
100064000	1	campana	5.000
100064010	1	campana	5.000
100064020	1	campana	5.000
100064030	1	campana	5.000
100064040	1	campana	5.000
100064050	1	campana	5.000
100064060	1	campana	5.000
100064070	1	campana	5.000
100064080	1	campana	5.000
100064090	1	campana	5.000
100064100	1	campana	5.000
100064110	1	campana	5.000
100064120	1	campana	5.000
100064130	1	campana	5.000
100064140	1	campana	5.000
100064150	1	campana	5.000
100064160	1	campana	5.000
100064170	1	campana	5.000
100064180	1	campana	5.000
100064190	1	campana	5.000
100064200	1	campana	5.000
100064210	1	campana	5.000
100064220	1	campana	5.000
100064230	1	campana	5.000
100064240	1	campana	5.000
100064250	1	campana	5.000
100064260	1	campana	5.000
100064270	1	campana	5.000
100064280	1	campana	5.000

Codice ID	Caratteristiche
100046273	Pannelli x Coper.cass. LT 2400
100046272	Pannelli x Coper.cass. LT 2400
100046274	Pannelli x Coper.cass. LT 2400
100048940	CASSONETTI IND.LT 3.3 Bicoper.
100049780	CAMPANE Q LT 3300 AZZURRA
100049781	CAMPANE Q LT 3300 AZZURRA
100049782	CAMPANE Q LT 3300 AZZURRA
100053050	CESTONE SABAUDO LT 55 S/REGGIS
100053051	CESTONE SABAUDO LT 55 S/REGGIS
100053052	CESTONE SABAUDO LT 55 S/REGGIS
100053910	CASSONETTI MZ LT 3200 RSU
100053911	CASSONETTI MZ LT 3200 RSU
100053912	CASSONETTI MZ LT 3200 RSU
100053913	CASSONETTI MZ LT 3200 RSU
100053920	CASSONETTI MZ LT 3200 CARTA
100053921	CASSONETTI MZ LT 3200 CARTA
100053922	CASSONETTI MZ LT 3200 CARTA
100053923	CASSONETTI MZ LT 3200 CARTA
100055120	CASSONE CON F.DO APRIBILE ZINC
100055130	CASSONE CON F.DO APRIBILE ZINC
100058180	CAMPANE TONDA LT 3000
100060220	CASSONETTI LT 3000 CARTA
100062150	CASSONETTO LT.1,7 (USATO)
100062160	CESTONE CIGAFOX
100062161	CESTONE CIGAFOX
100062162	CESTONE CIGAFOX
100062163	CESTONE CIGAFOX
100063930	contenitore inter.a fungo 5m3
100063940	contenitore inter.a fungo 5m3
100063950	contenitore inter.a fungo 5m3
100063960	contenitore inter.a fungo 5m3
100063970	contenitore inter.a fungo 5m3
100063980	contenitore inter.a fungo 5m3
100063990	contenitore inter.a fungo 5m3
100064000	contenitore inter.a fungo 5m3
100064010	contenitore inter.a fungo 5m3
100064020	contenitore inter.a fungo 5m3
100064030	contenitore inter.a fungo 5m3
100064040	contenitore inter.a fungo 5m3
100064050	contenitore inter.a fungo 5m3
100064060	contenitore inter.a fungo 5m3
100064070	contenitore inter.a fungo 5m3
100064080	contenitore inter.a fungo 5m3
100064090	contenitore inter.a fungo 5m3
100064100	contenitore inter.a fungo 5m3
100064110	contenitore inter.a fungo 5m3
100064120	contenitore inter.a fungo 5m3
100064130	contenitore inter.a fungo 5m3
100064140	contenitore inter.a fungo 5m3
100064150	contenitore inter.a fungo 5m3
100064160	contenitore inter.a fungo 5m3
100064170	contenitore inter.a fungo 5m3
100064180	contenitore inter.a fungo 5m3
100064190	contenitore inter.a fungo 5m3
100064200	contenitore inter.a fungo 5m3
100064210	contenitore inter.a fungo 5m3
100064220	contenitore inter.a fungo 5m3
100064230	contenitore inter.a fungo 5m3
100064240	contenitore inter.a fungo 5m3
100064250	contenitore inter.a fungo 5m3
100064260	contenitore inter.a fungo 5m3
100064270	contenitore inter.a fungo 5m3
100064280	contenitore inter.a fungo 5m3

Codice ID	Numero di beni	Tipologia di contenitore	Capacità singolo contenitore
			[litri]
100064290	1	campana	5.000
100064300	1	campana	5.000
100064310	1	campana	5.000
100064320	1	campana	5.000
100064330	1	campana	5.000
100071080	20	cestino gettacarte	75
100071090	20	cestino gettacarte	170
100071100	5	cisterna per oli	250
100071110	30	bidone	240
100071120	70	bidone	120
100071140	2	altro	725
100071150	4	altro	130
100071160	30	altro	25
100071170	30	altro	240
100071180	30	altro	170
100071190	30	altro	2.600
100071200	5	contenitore farmaci	2.400
100071210	30	cestino gettacarte	25
100071220	30	altro	25
100071230	30	altro	120
100071240	10	altro	120
100071250	36	bidone	120
100071260	30	altro	120
100071270	30	altro	240
100071280	6	bidone	170
100071290	25	cestino gettacarte	2.000
100071300	30	cassonetto	60
100071310	30	cassonetto	250
100071320	32	cestino gettacarte	60
100071330	5	cestino gettacarte	130
100071340	10	bidone	130
100071350	15	bidone	60
100071360	13	bidone	60
100071370	60	bidone	240
100071380	250	bidone	240
100071390	280	bidone	170
100071400	15	cestino gettacarte	120
100071410	5	contenitore ADR	130
100071420	29	bidone	60
100071430	6	contenitore pile	130
100071440	4	cisterna per oli	60
100071450	3	contenitore pile	700
100071460	5	bidone	3.200
100071470	5	contenitore farmaci	3.200
100071480	5	contenitore farmaci	3.200
100071490	5	contenitore pile	1.700
100071500	27	altro	2.000
100071510	33	altro	3.200
100071520	15	contenitore pile	3.200
100071530	24	bidone	3.200
100071540	30	bidone	3.200
100071550	10	cestino gettacarte	2.600
100071560	150	bidone	1.700
100071570	3	contenitore farmaci	1.700
100071580	3	contenitore pile	1.700
100071590	3	contenitore farmaci	1.700
100071600	10	contenitore pile	3.200
100071610	78	altro	2.000
100071620	71	altro	2.400
100071630	4	cassonetto	3.200
100071640	1	cassonetto	3.200
100071650	50	cassonetto	1.700
100071660	65	cassonetto	3.200

Codice ID	Caratteristiche
100064290	contenitore inter.a fungo 5m3
100064300	contenitore inter.a fungo 5m3
100064310	contenitore inter.a fungo 5m3
100064320	contenitore inter.a fungo 5m3
100064330	contenitore inter.a fungo 5m3
100071080	CESTINO GETTACARTA N. 20
100071090	CESTONI MOD.FONTANA N.20
100071100	CONTENITORI MOD.GLOBUS N. 5
100071110	CONT.2RUOTE 240 LT. N. 30
100071120	BIDONE CARRELLATO 120LT.N.70
100071140	CASSONE BOX LT.725 N.2
100071150	CASSA CON COPERCH.L270 N.4
100071160	PIAZZOLA X CASS. N.30
100071170	PIAZZOLA X CASS. N.30
100071180	PIAZZOLE SOSTA CASSON. N.30
100071190	PIAZZOLE SOSTA CASS. N.30
100071200	CONTENIT.FARMACI KT.130 N.5
100071210	CESTINI GETTACARTA N. 30
100071220	PIAZZOLA X CASSONETTI N.30
100071230	PIAZZOLA PER CASSONETTI N.30
100071240	RACCOGL.MEDICINALI N.10
100071250	BIDONI CARRELLATI N.100 L.240
100071260	PIAZZOLE DI SOSTA N.30
100071270	PIAZZOLA DI SOSTA N. 30
100071280	BIDONE CARRELLATO (N.10 -PARTENZA)
100071290	CESTONI MOD.FONTANA N.25
100071300	CASSON. 200X130 NR. 30
100071310	CASSON. 200X120 NR. 30
100071320	CESTINO GETTACARTE NR. 32
100071330	CESTINO 50LT ARPA GRIGIO N.5
100071340	CONTENITORE 120LT NR.10 GRIGI
100071350	CONTENITORI 120LT NR.15 VERDI
100071360	CONTENIT.120LT N.13 CELESTI
100071370	BIDONE CARRELLATO (NR.150-PARTENZA)
100071380	BIDONE CARRELLATO NR. 250
100071390	BIDONE CARRELLATO NR. 280
100071400	CESTONI NR. 15 MOD.STAZIONE
100071410	CASSONE MOD.CTR LT725 NR.5
100071420	BIDONE NR. 29 240 LT GIALLO
100071430	CONTENITORE NR.06 BATTERY
100071440	CONTENITORE NR. 05 ECOIL
100071450	CONTENITORE NR. 03 SECURITY
100071460	BIDONE NR.05 CARRELLATO VERDE
100071470	CONTENITORE NR.5 MOD.SANITY
100071480	CONTENITORE NR.5 MOD.SANITY
100071490	CONTENITORE NR.05 MOD.MERCURY
100071500	PIAZZOLA DI SOSTA NR.27
100071510	PIAZZOLA DI SOSTA NR. 33
100071520	CONTENITORE NR. 15 M.MERCURY
100071530	BIDONE CARRELLATO NR.24 LT240
100071540	BIDONE CARRELLATO NR.30
100071550	CESTONE GETTACARTA NR. 10
100071560	BIDONE IN POLIETILENE NR.150
100071570	CONTENITORE NR. 03 MOD.SANITY
100071580	CONT. MERCURY NR. 03 LT 60
100071590	CONTENITORI MOD.SANITY 130 X
100071600	CONT.MERCURY NR.10 LT.60 PER
100071610	BIOTRITURATORE BIO LENTO
100071620	BIOTRITURATORE BIO LENTO
100071630	CASSONETTO HDPE NR. 04
100071640	SCASSONE ECOMIX ECOBASE 3000
100071650	SCASSONE ECOMIX 3200E5 NR.50
100071660	SCASSONE EMX 3200 NR. 87

Codice ID	Numero di beni	Tipologia di contenitore	Capacità singolo contenitore
			[litri]
100071690	256	cassonetto	2.400
100071700	338	cassonetto	770
100071720	180	cassonetto	240
100071730	120	cassonetto	3.200
100071740	800	cassonetto	3.200
100071750	357	cassonetto	3.200
100071760	20	cassonetto	2.400
100071770	40	cassonetto	2.400
100071780	30	cassonetto	2.400
100071790	19	cassonetto	1.000
100071800	42	cassonetto	500
100071810	130	cassonetto	2.400
100071830	53	cassonetto	1.900
100071840	178	cassonetto	2.400
100071850	47	cassonetto	120
100071860	22	cassonetto	240
100071870	120	cassonetto	725
100071880	53	cassonetto	1.300
100071890	3	cisterna per oli	2.000
100071900	12	bidone	240
100071910	76	cassonetto	3.200
100071920	36	cassonetto	2.400
100071930	10	cassonetto	2.400
100071940	4	altro	2.400
100071950	5	cassonetto	2.400
100071960	10	cassonetto	2.400
100071970	9	cassonetto	2.400
100071980	1	altro	2.400
100071990	20	cassonetto	2.400
100072000	21	cassonetto	2.400
100072010	5	altro	2.400
100072020	20	cassonetto	2.400
100072030	100	altro	2.400
100072040	5	altro	2.400
100072050	1	cassonetto	2.400
100072060	1	cassonetto	2.400
100072070	56	bidone	2.400
100072080	10	altro	3.200
100072090	100	bidone	3.200
100072100	95	bidone	3.200
100072110	2	altro	3.200
100072120	148	cassonetto	3.200
100072130	2	contenitore ADR	3.200
100072140	3	altro	3.200
100072150	3	altro	3.200
100072160	14	bidone	3.200
100082810	14	cassonetto	3.200
100082820	1	campana	5.000
100082830	1	campana	5.000
100082840	150	campana	5.000
100082850	1	campana	5.000
100082860	1	campana	5.000
100082870	1	campana	5.000
100082880	1	campana	5.000
100082890	1	campana	5.000
100082900	1	campana	5.000
100082910	1	campana	5.000
100082920	1	campana	5.000
100082930	1	campana	5.000
100082940	1	campana	5.000
100082950	1	campana	5.000
100082960	1	campana	5.000
100082970	1	campana	5.000

Codice ID	Caratteristiche
100071690	§CONTENITORI ORGANICO NR.256
100071700	§CASSONETTI RSU CITY NR. 338
100071720	CASSONETTI RSU NR. 180
100071730	CASSONETTI R/CARTA NR.120
100071740	§CONTENITORI LT. 2559 NR.800
100071750	§CONTENITORI LT.1700 (NR.387iniziale)
100071760	§CONTENITORI CITYBAC NR.20
100071770	§CONTENITORI CITYBAC NR.40
100071780	§CONTENITORI VASCA CARTA N.30
100071790	§CONTENITORI VASCA CARTA N.19
100071800	§CASSONETTO ORGANICO NR.42
100071810	CASSONETTI ORGANICO LT.2400
100071830	CASSONETTO NR. 53
100071840	CASSONETTO LT. 1700 NR. 178
100071850	CASSONETTO LT.3200 NR.47
100071860	CASSONETTO LT.1700 NR.22
100071870	CASSONETTO LT.2400 (n.120-iniziali)
100071880	CASSONETTO LT.770 RSU NR.53
100071890	CONTENITORI ECOI EC/3LT NR.3
100071900	CONTENITORI MATIUSSI NR.12
100071910	CASSONETTO 3200 RSU COPERCHIO
100071920	CASSONETTO LT.3200 NR.36
100071930	CASSONETTO LT.3200 NR.10
100071940	CAMPANE MULTIMATERIALE NR.04
100071950	CASSONETTI SL 2400 NR.05
100071960	CASSONETTO LT.2400 NR.10
100071970	CASSON.BILAT.2400 OMB-N.9
100071980	CARICABATTERIE START 700
100071990	CASSON.1000 LT.GR.ROSSO N.20
100072000	CASSON.500 LT.GR/RO N.21
100072010	RACCOGL.X FARMACI LT.120 N.5
100072020	§ CASSON.OMB N.20 USATI
100072030	CASSON.BIDONE VER.LT.120 N100
100072040	RACCOGL.X FARMACI LT.130 N.5
100072050	CASSONETTO SPACE LT.1900 N.1
100072060	CASSONETTO 2400 BILAT.A CAMP.
100072070	§ BIDONI LT.240 N.56 USATI
100072080	RACCOGLITORE X MEDIC. N.10
100072090	BIDONE IN POLIETILENE N.100
100072100	BIDONE IN POLIETILENE N. 95
100072110	CASSONE/BOX BCPOC 725 N.2
100072120	CASSON.M.EUROCITY 1300 N.148
100072130	CASSON.RACC.BATTERIE N.2
100072140	RACC.PER PILE USATE N.3
100072150	RACC. PER MEDICINALI N.3
100072160	CONTENITORI 2 RUOTE N. 14
100082810	CASSONETTO LT 3200 blu - rsu (ex safi)
100082820	CAMPANA NEW CUBE 7 M3 A FRANGE GRIGIA
100082830	CAMPANA NEW CUBE 7 M3 A FRANGE GRIGIA
100082840	CAMPANA RECOBELL 2300E
100082850	CONTENITORE INTER. A FUNGO 5M3
100082860	CONTENITORE INTER. A FUNGO 5M3
100082870	CONTENITORE INTER. A FUNGO 5M3
100082880	CONTENITORE INTER. A FUNGO 5M3
100082890	CONTENITORE INTER. A FUNGO 5M3
100082900	CONTENITORE INTER. A FUNGO 5M3
100082910	CONTENITORE INTER. A FUNGO 5M3
100082920	CONTENITORE INTER. A FUNGO 5M3
100082930	CONTENITORE INTER. A FUNGO 5M3
100082940	CONTENITORE INTER. A FUNGO 5M3
100082950	CONTENITORE INTER. A FUNGO 5M3
100082960	CONTENITORE INTER. A FUNGO 5M3
100082970	CONTENITORE INTER. A FUNGO 5M3

Codice ID	Numero di beni	Tipologia di contenitore	Capacità singolo contenitore
			[litri]
100082980	1	campana	5.000
100082990	1	campana	5.000
100083000	1	campana	5.000
100083010	1	campana	5.000
100083020	1	campana	5.000
100083030	1	campana	5.000
100083040	1	campana	5.000
100083050	1	campana	5.000
100083060	1	campana	5.000
100083070	1	campana	5.000
100083080	1	campana	5.000
100083090	1	campana	5.000
100083100	1	campana	5.000
100083110	1	campana	5.000
100083120	1	campana	5.000
100083130	1	campana	5.000
100083140	1	campana	5.000
100083150	1	campana	5.000
100083160	1	campana	5.000
100083170	1	campana	5.000
100083180	1	campana	5.000
100083190	1	campana	5.000
100083200	1	campana	5.000
100083210	1	campana	5.000
100083220	1	campana	5.000
100083230	1	campana	5.000
100083240	1	campana	5.000
100083250	1	campana	5.000
100083260	1	campana	5.000
100083270	1	campana	5.000
100083280	1	campana	5.000
100083290	1	campana	5.000
100083300	1	campana	5.000
100083310	1	campana	3.000
100083320	1	campana	3.000
100083660	1	cestino gettacarte	110
100083670	100	cestino gettacarte	110
100084760	11	campana	5.000
100084761	2	campana	5.000
100084770	22	campana	5.000
100084771	4	campana	5.000
100084780	11	campana	5.000
100084781	2	campana	5.000
100084790	11	campana	5.000
100084791	2	campana	5.000
100085180	200	cassonetto	75
100085190	25	campana	2.300
100085570	1	campana	5.000
100085580	1	campana	5.000
100085590	1	campana	5.000
100085600	1	campana	5.000
100085610	1	campana	5.000
100085620	1	campana	5.000
100085630	1	campana	5.000
100085640	1	campana	5.000
100085650	15	cassonetto	3.200
100086540	1	campana	7.000
100086550	1	campana	7.000
100086940	1	campana	2.000
100089810	1	campana	5.000
100089820	1	campana	5.000
100089830	1	campana	5.000
100089840	1	campana	5.000

Codice ID	Caratteristiche
100082980	CONTENITORE INTER. A FUNGO 5M3
100082990	CONTENITORE INTER. A FUNGO 5M3
100083000	CONTENITORE INTER. A FUNGO 5M3
100083010	CONTENITORE INTER. A FUNGO 5M3
100083020	CONTENITORE INTER. A FUNGO 5M3
100083030	CONTENITORE INTER. A FUNGO 5M3
100083040	CONTENITORE INTER. A FUNGO 5M3
100083050	CONTENITORE INTER. A FUNGO 5M3
100083060	CONTENITORE INTER. A FUNGO 5M3
100083070	CONTENITORE INTER. A FUNGO 5M3
100083080	CONTENITORE INTER. A FUNGO 5M3
100083090	CONTENITORE INTER. A FUNGO 5M3
100083100	CONTENITORE INTER. A FUNGO 5M3
100083110	CONTENITORE INTER. A FUNGO 5M3
100083120	CONTENITORE INTER. A FUNGO 5M3
100083130	CONTENITORE INTER. A FUNGO 5M3
100083140	CONTENITORE INTER. A FUNGO 5M3
100083150	CONTENITORE INTER. A FUNGO 5M3
100083160	CONTENITORE INTER. A FUNGO 5M3
100083170	CONTENITORE INTER. A FUNGO 5M3
100083180	CONTENITORE INTER. A FUNGO 5M3
100083190	CONTENITORE INTER. A FUNGO 5M3
100083200	CONTENITORE INTER. A FUNGO 5M3
100083210	CONTENITORE INTER. A FUNGO 5M3
100083220	CONTENITORE INTER. A FUNGO 5M3
100083230	CONTENITORE INTER. A FUNGO 5M3
100083240	CONTENITORE INTER. A FUNGO 5M3
100083250	CONTENITORE INTER. A FUNGO 5M3
100083260	CONTENITORE INTER. A FUNGO 5M3
100083270	CONTENITORE INTER. A FUNGO 5M3
100083280	CONTENITORE INTER. A FUNGO 5M3
100083290	CONTENITORE INTER. A FUNGO 5M3
100083300	CONTENITORE INTER. A FUNGO 5M3
100083310	CONTENITORE INTER. A FUNGO 3 M3+piattaforma
100083320	CONTENITORE INTER. A FUNGO 3 M3+piattaforma
100083660	CESTONE IN ACCIAIO ZINCATO
100083670	CESTONE PER RSU PERICOLOSI 500X350X1150
100084760	CAMAPANA CITY LT 3000
100084761	CAMAPANA CITY LT 3000
100084770	CAMAPANA CITY LT 3500
100084771	CAMAPANA CITY LT 3500
100084780	CAMAPANA CITY LT 1800
100084781	CAMAPANA CITY LT 1800
100084790	CAMAPANA CITY LT 2400
100084791	CAMAPANA CITY LT 2400
100085180	CASSONETTI MZ LT 3200 RSU
100085190	CAMPANA RECOBELL 2300E - X SOLO VETRO
100085570	CONTENITORE SEMI-INTERR. 5M3
100085580	CONTENITORE SEMI-INTERR. 5M3
100085590	CONTENITORE SEMI-INTERR. 5M3
100085600	CONTENITORE SEMI-INTERR. 5M3
100085610	CONTENITORE SEMI-INTERR. 5M3
100085620	CONTENITORE SEMI-INTERR. 5M3
100085630	CONTENITORE SEMI-INTERR. 5M3
100085640	CONTENITORE SEMI-INTERR. 5M3
100085650	CASSONETTI MZ LT 3200 X SCARICO VEICOLI SATELLITE
100086540	CAMPANA NEW CUBE 7M3 GRIGIA
100086550	CAMPANA NEW CUBE 7M3 GRIGIA
100086940	CAMPANA PER VETRO LT 2000
100089810	CONTENITORE INTER. A FUNGO 5 M3+piattaforma
100089820	CONTENITORE INTER. A FUNGO 5 M3+piattaforma
100089830	CONTENITORE INTER. A FUNGO 5 M3+piattaforma
100089840	CONTENITORE INTER. A FUNGO 5 M3+piattaforma

Codice ID	Numero di beni	Tipologia di contenitore	Capacità singolo contenitore
			[litri]
100089850	1	campana	5.000
100089860	1	campana	5.000
100089870	1	campana	5.000
100089880	1	campana	5.000
100089890	1	campana	5.000
100089900	1	campana	5.000
100089910	1	campana	5.000
100089920	1	campana	5.000
100089930	1	campana	5.000
100089940	1	campana	5.000
100089950	1	campana	5.000
100089960	1	campana	5.000
100089970	1	campana	5.000
100089980	1	campana	5.000
100089990	1	campana	5.000
100090000	1	campana	5.000
100090010	1	campana	5.000
100090020	1	campana	5.000
100090030	1	campana	5.000
100090040	1	campana	5.000
100090050	1	campana	5.000
100090060	1	campana	5.000
100090070	1	campana	5.000
100090080	1	campana	5.000
100090090	1	campana	5.000
100090100	1	campana	5.000
100090110	1	campana	5.000
100090120	1	campana	5.000
100090130	1	campana	5.000
100090140	1	campana	5.000
100090150	1	campana	5.000
100090160	1	campana	5.000
100090170	1	campana	5.000
100091140	1	campana	5.000
100091150	1	campana	5.000
100091160	1	campana	5.000
100091170	1	campana	5.000
100091180	1	campana	5.000
100091190	1	campana	5.000
100092160	1	campana	5.000
100092170	1	campana	5.000
100092180	1	campana	5.000
100092190	1	campana	5.000
100092200	1	campana	5.000
100092210	1	campana	5.000
100092220	1	campana	5.000
100092230	1	campana	5.000
100092240	1	campana	5.000
100092250	1	campana	5.000
100092260	1	campana	5.000
100092270	1	campana	5.000
100092280	1	campana	5.000
100092290	1	campana	5.000
100092300	1	campana	5.000
100092310	1	campana	5.000
100092320	1	campana	5.000
100092330	1	campana	5.000
100092340	1	campana	5.000
100092350	1	campana	5.000
100092510	94	campana	3.000
100092520	90	campana	3.750
100092530	145	campana	2.250
100092840	400	campana	2.000

Codice ID	Caratteristiche
100089850	CONTENITORE INTER. A FUNGO 5 M3+piattaforma
100089860	CONTENITORE INTER. A FUNGO 5 M3+piattaforma
100089870	CONTENITORE INTER. A FUNGO 5 M3+piattaforma
100089880	CONTENITORE INTER. A FUNGO 5 M3+piattaforma
100089890	CONTENITORE INTER. A FUNGO 5 M3+piattaforma
100089900	CONTENITORE INTER. A FUNGO 5 M3+piattaforma
100089910	CONTENITORE INTER. A FUNGO 5 M3+piattaforma
100089920	CONTENITORE INTER. A FUNGO 5 M3+piattaforma
100089930	CONTENITORE INTER. A FUNGO 5 M3+piattaforma
100089940	CONTENITORE INTER. A FUNGO 5 M3+piattaforma
100089950	CONTENITORE INTER. A FUNGO 5 M3+piattaforma
100089960	CONTENITORE INTER. A FUNGO 5 M3+piattaforma
100089970	CONTENITORE INTER. A FUNGO 5 M3+piattaforma
100089980	CONTENITORE INTER. A FUNGO 5 M3+piattaforma
100089990	CONTENITORE INTER. A FUNGO 5 M3+piattaforma
100090000	CONTENITORE INTER. A FUNGO 5 M3+piattaforma
100090010	CONTENITORE INTER. A FUNGO 5 M3+piattaforma
100090020	CONTENITORE INTER. A FUNGO 5 M3+piattaforma
100090030	CONTENITORE INTER. A FUNGO 5 M3+piattaforma
100090040	CONTENITORE INTER. A FUNGO 5 M3+piattaforma
100090050	CONTENITORE INTER. A FUNGO 5 M3+piattaforma
100090060	CONTENITORE INTER. A FUNGO 5 M3+piattaforma
100090070	CONTENITORE INTER. A FUNGO 5 M3+piattaforma
100090080	CONTENITORE INTER. A FUNGO 5 M3+piattaforma
100090090	CONTENITORE INTER. A FUNGO 5 M3+piattaforma
100090100	CONTENITORE INTER. A FUNGO 5 M3+piattaforma
100090110	CONTENITORE INTER. A FUNGO 5 M3+piattaforma
100090120	CONTENITORE INTER. A FUNGO 5 M3+piattaforma
100090130	CONTENITORE INTER. A FUNGO 5 M3+piattaforma
100090140	CONTENITORE INTER. A FUNGO 5 M3+piattaforma
100090150	CONTENITORE INTER. A FUNGO 5 M3+piattaforma
100090160	CONTENITORE INTER. A FUNGO 5 M3+piattaforma
100090170	CONTENITORE INTER. A FUNGO 5 M3+piattaforma
100091140	CONTENITORE INTER. A FUNGO 5 M3+piattaforma
100091150	CONTENITORE INTER. A FUNGO 5 M3+piattaforma
100091160	CONTENITORE INTER. A FUNGO 5 M3+piattaforma
100091170	CONTENITORE INTER. A FUNGO 5 M3+piattaforma
100091180	CONTENITORE INTER. A FUNGO 5 M3+piattaforma
100091190	CONTENITORE INTER. A FUNGO 5 M3+piattaforma
100092160	CONTENITORE INTER. A FUNGO 5 M3+piattaforma
100092170	CONTENITORE INTER. A FUNGO 5 M3+piattaforma
100092180	CONTENITORE INTER. A FUNGO 5 M3+piattaforma
100092190	CONTENITORE INTER. A FUNGO 5 M3+piattaforma
100092200	CONTENITORE INTER. A FUNGO 5 M3+piattaforma
100092210	CONTENITORE INTER. A FUNGO 5 M3+piattaforma
100092220	CONTENITORE INTER. A FUNGO 5 M3+piattaforma
100092230	CONTENITORE INTER. A FUNGO 5 M3+piattaforma
100092240	CONTENITORE INTER. A FUNGO 5 M3+piattaforma
100092250	CONTENITORE INTER. A FUNGO 5 M3+piattaforma
100092260	CONTENITORE INTER. A FUNGO 5 M3+piattaforma
100092270	CONTENITORE INTER. A FUNGO 5 M3+piattaforma
100092280	CONTENITORE INTER. A FUNGO 5 M3+piattaforma
100092290	CONTENITORE INTER. A FUNGO 5 M3+piattaforma
100092300	CONTENITORE INTER. A FUNGO 5 M3+piattaforma
100092310	CONTENITORE INTER. A FUNGO 5 M3+piattaforma
100092320	CONTENITORE INTER. A FUNGO 5 M3+piattaforma
100092330	CONTENITORE INTER. A FUNGO 5 M3+piattaforma
100092340	CONTENITORE INTER. A FUNGO 5 M3+piattaforma
100092350	CONTENITORE INTER. A FUNGO 5 M3+piattaforma
100092510	CAMPANE NEW CITY LT 3000 MULTIMATERIALE
100092520	CAMPANE NEW CITY LT 3750 CARTA
100092530	CAMPANE NEW CITY LT 2250
100092840	CAMPANA per racc. VETRO - IGLUS

Codice ID	Numero di beni	Tipologia di contenitore	Capacità singolo contenitore
			[litri]
100093890	120	altro	-
20000010	1	cassone scarrabile	26.000
20000011	1	cassone scarrabile	26.000
20000012	1	cassone scarrabile	26.000
20000013	1	cassone scarrabile	26.000
20000014	1	cassone scarrabile	26.000
20000015	1	cassone scarrabile	26.000
20000016	1	cassone scarrabile	26.000
20000017	1	cassone scarrabile	26.000
20000066	1	cassone scarrabile	26.000
20000067	1	cassone scarrabile	26.000
20000068	1	cassone scarrabile	26.000
20000069	1	cassone scarrabile	26.000
20000070	1	cassone scarrabile	26.000
20000071	1	cassone scarrabile	26.000
20000072	1	cassone scarrabile	26.000
20000073	1	cassone scarrabile	26.000
20000074	1	cassone scarrabile	26.000
20000076	1	cassone scarrabile	26.000
20000077	1	cassone scarrabile	26.000
20000078	1	cassone scarrabile	26.000
20000079	1	cassone scarrabile	26.000
20000080	1	cassone scarrabile	26.000
20000081	1	cassone scarrabile	26.000
20000084	1	cassone scarrabile	26.000
20000099	1	cassone scarrabile	26.000
20000100	1	cassone scarrabile	26.000
20000101	1	cassone scarrabile	26.000
20000102	1	cassone scarrabile	26.000
20000103	1	cassone scarrabile	26.000
20000104	1	cassone scarrabile	26.000
20000106	1	cassone scarrabile	26.000
20000107	1	cassone scarrabile	21.000
20000108	1	cassone scarrabile	21.000
20000109	1	cassone scarrabile	21.000
20000110	1	cassone scarrabile	21.000
20000121	1	cassone scarrabile	26.000
20000122	1	cassone scarrabile	26.000
20000123	1	cassone scarrabile	26.000
20000124	1	cassone scarrabile	26.000
20000125	1	cassone scarrabile	26.000
20000126	1	cassone scarrabile	26.000
20000127	1	cassone scarrabile	26.000
20000128	1	cassone scarrabile	26.000
20000134	1	cassone scarrabile	26.000
20000135	1	cassone scarrabile	26.000
20000136	1	cassone scarrabile	26.000
20000139	1	cassone scarrabile	26.000
20000140	1	cassone scarrabile	26.000
20000141	1	cassone scarrabile	26.000
20000142	1	cassone scarrabile	26.000
20000143	1	cassone scarrabile	26.000
20000144	1	cassone scarrabile	26.000
20000145	1	cassone scarrabile	26.000
20000146	1	cassone scarrabile	26.000
20000147	1	cassone scarrabile	26.000
20000148	1	cassone scarrabile	26.000
20000149	1	cassone scarrabile	26.000
20000150	1	cassone scarrabile	26.000
20000155	1	cassone scarrabile	26.000
20000156	1	cassone scarrabile	26.000
20000157	1	altro	-
20000158	1	altro	-

Codice ID	Caratteristiche
100093890	DISPOSITIVO EMZ-HANAUER RC210 contr.volumet.rsu
20000010	CASSONE - (farid)
20000011	CASSONE - (libro)
20000012	CASSONE - (per ruspino)
20000013	CASSONE - (libro)
20000014	CASSONE - (basculante inox)
20000015	CASSONE - (libro)
20000016	CASSONE - (libro)
20000017	CASSONE - (libro)
20000066	CASSONE - (basculante fanghi)
20000067	CASSONE - (basculante fanghi)
20000068	CASSONE - (basculante fanghi)
20000069	CASSONE - (basculante fanghi)
20000070	CASSONE - (libro)
20000071	CASSONE - (libro)
20000072	CASSONE - (libro)
20000073	CASSONE - (libro)
20000074	CASSONE - (libro)
20000076	CASSONE - (libro)
20000077	CASSONE - (libro)
20000078	CASSONE - (libro)
20000079	CASSONE - (libro)
20000080	CASSONE - (libro)
20000081	CASSONE - (libro)
20000084	CASSONE - (libro)
20000099	CASSONE
20000100	CASSONE
20000101	CASSONE
20000102	CASSONE
20000103	CASSONE
20000104	CASSONE
20000106	CASSONE
20000107	PACTAINER - (farid mp20e)
20000108	PACTAINER - (farid mp20e)
20000109	PACTAINER - (farid mp20e)
20000110	PACTAINER - (farid mp20e)
20000121	CASSONE - (santunione libro dx)
20000122	CASSONE - (santunione libro sx)
20000123	CASSONE - (santunione libro)
20000124	CASSONE - (santunione libro)
20000125	CASSONE - (santunione libro dx)
20000126	CASSONE - (santunione libro sx)
20000127	CASSONE - (santunione libro sx)
20000128	CASSONE - (santunione libro dx)
20000134	CASSONE - (santunione sx)
20000135	CASSONE - (santunione sx)
20000136	CASSONE - (santunione sx)
20000139	CASSONE - (santunione sx)
20000140	CASSONE - (santunione sx)
20000141	CASSONE - (santunione sx)
20000142	CASSONE - (santunione sx)
20000143	CASSONE - (santunione sx)
20000144	CASSONE - (santunione sx)
20000145	CASSONE - (santunione libro dx)
20000146	CASSONE - (santunione libro)
20000147	CASSONE - (santunione libro dx)
20000148	CASSONE - (santunione libro dx)
20000149	CASSONE - (santunione dx)
20000150	CASSONE - (santunione dx)
20000155	CASSONE - (basculante + ali)
20000156	CASSONE - (basculante + ali)
20000157	SPARGISALE - (bombelli - briggs & stratton)
20000158	SPARGISALE - (bombelli - briggs & stratton)

Codice ID	Numero di beni	Tipologia di contenitore	Capacità singolo contenitore
			[litri]
20000159	1	altro	-
20000160	1	altro	-
20000161	1	altro	-
20000162	1	altro	-
20000163	1	altro	-
20000164	1	altro	-
20000165	1	altro	-
20000166	1	altro	-
20000187	1	cassone scarrabile	19.000
20000188	1	cassone scarrabile	19.000
20000189	1	cassone scarrabile	19.000
20000190	1	cassone scarrabile	26.000
20000191	1	cassone scarrabile	26.000
20000192	1	cassone scarrabile	26.000
20000193	1	cassone scarrabile	26.000
20000194	1	cassone scarrabile	26.000
20000195	1	cassone scarrabile	26.000
20000196	1	cassone scarrabile	26.000
20000197	1	cassone scarrabile	26.000
20000198	1	cassone scarrabile	26.000
20000199	1	cassone scarrabile	26.000
20000200	1	cassone scarrabile	26.000
20000201	1	cassone scarrabile	26.000
20000202	1	cassone scarrabile	26.000
20000204	1	cassone scarrabile	21.000
20000205	1	cassone scarrabile	21.000
20000215	1	cassone scarrabile	19.000
20000216	1	cassone scarrabile	19.000
20000217	1	cassone scarrabile	19.000
20000218	1	cassone scarrabile	19.000
20000219	1	cassone scarrabile	19.000
20000220	1	cassone scarrabile	19.000
20000221	1	cassone scarrabile	19.000
20000222	1	cassone scarrabile	19.000
20000223	1	cassone scarrabile	19.000
20000224	1	cassone scarrabile	19.000
20000225	1	cassone scarrabile	19.000
20000226	1	cassone scarrabile	19.000
20000232	1	cassone scarrabile	26.000
20000233	1	cassone scarrabile	26.000
20000234	1	cassone scarrabile	26.000
20000235	1	cassone scarrabile	26.000
20000236	1	cassone scarrabile	26.000
20000237	1	cassone scarrabile	26.000
20000238	1	cassone scarrabile	26.000
20000239	1	cassone scarrabile	26.000
20000240	1	cassone scarrabile	26.000
20000241	1	cassone scarrabile	26.000
20000242	1	cassone scarrabile	26.000
20000243	1	cassone scarrabile	26.000
20000244	1	cassone scarrabile	26.000
20000245	1	cassone scarrabile	26.000
20000246	1	cassone scarrabile	26.000
20000247	1	cassone scarrabile	26.000
20000248	1	cassone scarrabile	26.000
20000249	1	cassone scarrabile	26.000
20000250	1	cassone scarrabile	26.000
20000251	1	cassone scarrabile	26.000
20000252	1	cassone scarrabile	26.000
20000253	1	cassone scarrabile	26.000
20000254	1	cassone scarrabile	26.000
20000255	1	cassone scarrabile	26.000
20000256	1	cassone scarrabile	26.000

Codice ID	Caratteristiche
20000159	SPARGISALE - (bombelli - briggs & stratton)
20000160	SPARGISALE - (bombelli - briggs & stratton)
20000161	SPARGISALE - (bombelli - briggs & stratton)
20000162	SPARGISALE - (bombelli - briggs & stratton)
20000163	LAMA SPALANEVE AEREOPORTO - (bombelli)
20000164	LAMA SPALANEVE AEREOPORTO - (bombelli)
20000165	LAMA SPALANEVE AEREOPORTO - (bombelli)
20000166	LAMA SPALANEVE - (bombelli)
20000187	PRESSA - (bte)
20000188	PRESSA - (bte)
20000189	PRESSA - (bte)
20000190	CASSONE - (ex gesenu inerti)
20000191	CASSONE - (santunione libro)
20000192	CASSONE - (santunione libro)
20000193	CASSONE - (santunione libro)
20000194	CASSONE - (santunione libro)
20000195	CASSONE - (santunione libro)
20000196	CASSONE - (santunione libro)
20000197	CASSONE - (santunione libro)
20000198	CASSONE - (santunione libro)
20000199	CASSONE - (santunione libro)
20000200	CASSONE - (santunione libro)
20000201	CASSONE - (santunione libro)
20000202	CASSONE - (santunione basculante)
20000204	PACTAINER - (farid mp20e)
20000205	PACTAINER - (farid mp20e)
20000215	PRESSA DIFFERENZIA - (bte)
20000216	PRESSA DIFFERENZIA - (bte)
20000217	PRESSA DIFFERENZIA - (bte)
20000218	PRESSA - (bte)
20000219	PRESSA - (bte)
20000220	PRESSA - (bte)
20000221	PRESSA - (bte)
20000222	PRESSA - (bte)
20000223	PRESSA - (bte)
20000224	PRESSA - (bte)
20000225	PRESSA - (bte)
20000226	PRESSA - (bte)
20000232	CASSONE DIFFERENZIA - (bte libro dx)
20000233	CASSONE DIFFERENZIA - (bte libro dx)
20000234	CASSONE DIFFERENZIA - (bte libro dx)
20000235	CASSONE DIFFERENZIA - (bte libro)
20000236	CASSONE DIFFERENZIA - (bte libro)
20000237	CASSONE DIFFERENZIA - (bte libro dx)
20000238	CASSONE - (bte libro sx)
20000239	CASSONE - (bte libro)
20000240	CASSONE - (bte libro dx)
20000241	CASSONE - (bte libro sx)
20000242	CASSONE - (bte libro sx) senza coperchio
20000243	CASSONE - (bte libro sx)
20000244	CASSONE - (bte libro sx)
20000245	CASSONE - (bte libro sx)
20000246	CASSONE - (bte libro dx)
20000247	CASSONE - (bte libro sx)
20000248	CASSONE - (bte libro sx)
20000249	CASSONE - (bte libro sx)
20000250	CASSONE - (bte libro dx)
20000251	CASSONE - (bte libro sx)
20000252	CASSONE - (bte libro dx)
20000253	CASSONE - (bte libro dx)
20000254	CASSONE - (bte libro dx)
20000255	CASSONE - (bte libro sx)
20000256	CASSONE - (bte libro dx)

Codice ID	Numero di beni	Tipologia di contenitore	Capacità singolo contenitore
			[litri]
20000257	1	cassone scarrabile	26.000
20000258	1	cassone scarrabile	19.000
20000259	1	cassone scarrabile	19.000
20000260	1	cassone scarrabile	19.000
20000264	1	cassone scarrabile	26.000
20000265	1	cassone scarrabile	26.000
20000266	1	cassone scarrabile	26.000
20000267	1	cassone scarrabile	26.000
20000268	1	cassone scarrabile	26.000
20000269	1	cassone scarrabile	26.000
20000270	1	cassone scarrabile	26.000
20000271	1	cassone scarrabile	26.000
20000272	1	cassone scarrabile	26.000
20000273	1	cassone scarrabile	26.000
20000274	1	cassone scarrabile	26.000
20000275	1	cassone scarrabile	26.000
20000276	1	cassone scarrabile	26.000
20000277	1	cassone scarrabile	26.000
20000278	1	cassone scarrabile	26.000
20000279	1	cassone scarrabile	26.000
20000280	1	cassone scarrabile	26.000
20000281	1	cassone scarrabile	26.000
20000282	1	cassone scarrabile	26.000
20000283	1	cassone scarrabile	26.000
20000284	1	cassone scarrabile	26.000
20000285	1	cassone scarrabile	26.000
20000286	1	cassone scarrabile	26.000
20000287	1	cassone scarrabile	26.000
20000288	1	cassone scarrabile	26.000
20000289	1	cassone scarrabile	19.000
20000290	1	cassone scarrabile	19.000
20000291	1	cassone scarrabile	19.000
20000292	1	altro	20.000
20000293	1	altro	20.000
20000295	1	cassone scarrabile	26.000
20000296	1	cassone scarrabile	26.000
20000297	1	cassone scarrabile	26.000
20000298	1	cassone scarrabile	26.000
20000313	1	cassone scarrabile	26.000
20000314	1	cassone scarrabile	26.000
20000315	1	cassone scarrabile	26.000
20000316	1	cassone scarrabile	26.000
20000317	1	cassone scarrabile	26.000
20000318	1	cassone scarrabile	26.000
20000319	1	cassone scarrabile	26.000
20000320	1	cassone scarrabile	26.000
20000321	1	cassone scarrabile	26.000
20000322	1	cassone scarrabile	26.000
20000337	1	cassone scarrabile	26.000
20000338	1	cassone scarrabile	26.000
20000339	1	cassone scarrabile	26.000
20000340	1	cassone scarrabile	26.000
20000341	1	cassone scarrabile	26.000
20000342	1	cassone scarrabile	26.000
20000343	1	cassone scarrabile	26.000
20000344	1	cassone scarrabile	26.000
20000345	1	cassone scarrabile	26.000
20000346	1	cassone scarrabile	26.000
20000347	1	cassone scarrabile	26.000
20000348	1	cassone scarrabile	26.000
20000349	1	cassone scarrabile	26.000
20000350	1	cassone scarrabile	26.000
20000351	1	cassone scarrabile	26.000

Codice ID	Caratteristiche
20000257	CASSONE - (bte libro sx)
20000258	PRESSA - (bte)
20000259	PRESSA - (bte)
20000260	PRESSA - (bte)
20000264	CASSONE - (bte libro dx)
20000265	CASSONE - (bte libro sx)
20000266	CASSONE - (bte libro sx)
20000267	CASSONE - (bte libro sx)
20000268	CASSONE - (bte)
20000269	CASSONE - (bte libro dx)
20000270	CASSONE - (bte libro sx)
20000271	CASSONE - (bte libro dx)
20000272	CASSONE - (bte libro dx)
20000273	CASSONE - (bte libro dx)
20000274	CASSONE - (bte libro sx)
20000275	CASSONE - (bte libro dx)
20000276	CASSONE - (bte libro sx)
20000277	CASSONE - (bte libro sx)
20000278	CASSONE - (bte libro dx)
20000279	CASSONE - (bte libro dx)
20000280	CASSONE - (bte libro sx)
20000281	CASSONE - (bte libro dx)
20000282	CASSONE - (bte libro dx)
20000283	CASSONE - (bte libro dx)
20000284	CASSONE - (bte libro sx)
20000285	CASSONE - (bte libro ..)
20000286	CASSONE - (bte libro ..)
20000287	CASSONE - (bte fanghi)
20000288	CASSONE - (bte fanghi)
20000289	PRESSA - (bte)
20000290	PRESSA - (bte)
20000291	PRESSA - (bte)
20000292	ASPIRAFOGLIE - (masterfluid)
20000293	ASPIRAFOGLIE - (masterfluid)
20000295	CASSONE - (bte inerti)
20000296	CASSONE - (bte inerti)
20000297	CASSONE - (bte inerti)
20000298	CASSONE - (bte inerti)
20000313	CASSONE - (bte libro sx)
20000314	CASSONE - (bte libro sx)
20000315	CASSONE - (bte libro sx)
20000316	CASSONE - (bte libro dx)
20000317	CASSONE - (bte libro dx)
20000318	CASSONE - (bte libro dx)
20000319	CASSONE - (bte libro dx)
20000320	CASSONE - (bte libro dx)
20000321	CASSONE - (bte libro sx)
20000322	CASSONE - (bte libro sx)
20000337	CASSONE - (bte libro dx)
20000338	CASSONE - (bte libro dx)
20000339	CASSONE - (bte libro dx)
20000340	CASSONE - (bte libro dx)
20000341	CASSONE - (bte libro sx)
20000342	CASSONE - (bte libro dx)
20000343	CASSONE - (bte libro sx)
20000344	CASSONE - (bte libro sx)
20000345	CASSONE - (bte libro sx)
20000346	CASSONE - (bte libro sx)
20000347	CASSONE - (bte libro sx)
20000348	CASSONE - (bte libro sx)
20000349	CASSONE - (bte libro sx)
20000350	CASSONE - (bte libro sx)
20000351	CASSONE - (bte libro dx)

Codice ID	Numero di beni	Tipologia di contenitore	Capacità singolo contenitore
			[litri]
20000352	1	cassone scarrabile	26.000
20000353	1	cassone scarrabile	26.000
20000354	1	cassone scarrabile	26.000
20000355	1	cassone scarrabile	26.000
20000356	1	cassone scarrabile	26.000
20000357	1	cassone scarrabile	26.000
20000358	1	cassone scarrabile	26.000
20000359	1	cassone scarrabile	26.000
20000360	1	cassone scarrabile	26.000
20000361	1	cassone scarrabile	19.000
20000362	1	cassone scarrabile	19.000
20000363	1	cassone scarrabile	19.000
20000364	1	cassone scarrabile	19.000
20000365	1	cassone scarrabile	19.000
20000366	1	cassone scarrabile	19.000
20000367	1	cassone scarrabile	19.000
20000368	1	cassone scarrabile	19.000
20000369	1	cassone scarrabile	19.000
20000370	1	cassone scarrabile	19.000
20000371	1	cassone scarrabile	21.000
20000372	1	cassone scarrabile	21.000
20000373	1	cassone scarrabile	21.000
20000374	1	altro	-
20000375	1	altro	-
20000389	1	cassone scarrabile	26.000
20000390	1	cassone scarrabile	26.000
20000391	1	cassone scarrabile	26.000
20000392	1	cassone scarrabile	26.000
20000393	1	cassone scarrabile	26.000
20000394	1	cassone scarrabile	26.000
20000409	1	cassone scarrabile	21.000
20000410	1	cassone scarrabile	21.000
20000411	1	cassone scarrabile	26.000
20000412	1	cassone scarrabile	26.000
20000413	1	cassone scarrabile	26.000
20000414	1	cassone scarrabile	26.000
20000415	1	cassone scarrabile	26.000
20000416	1	cassone scarrabile	26.000
20000417	1	cassone scarrabile	26.000
20000418	1	cassone scarrabile	26.000
20000419	1	cassone scarrabile	26.000
20000420	1	cassone scarrabile	26.000
20000421	1	cassone scarrabile	26.000
20000422	1	cassone scarrabile	26.000
20000441	1	cassone scarrabile	19.000
20000442	1	cassone scarrabile	19.000
20000443	1	cassone scarrabile	19.000
20000444	1	cassone scarrabile	19.000
20000445	1	cassone scarrabile	19.000
20000446	1	cassone scarrabile	19.000
20000470	1	cassone scarrabile	26.000
20000471	1	cassone scarrabile	26.000
20000472	1	cassone scarrabile	26.000
20000473	1	cassone scarrabile	26.000
20000474	1	cassone scarrabile	26.000
20000475	1	cassone scarrabile	26.000
20000476	1	cassone scarrabile	26.000
20000477	1	cassone scarrabile	26.000
20000478	1	cassone scarrabile	26.000
20000479	1	cassone scarrabile	26.000
20000480	1	cassone scarrabile	26.000
20000481	1	cassone scarrabile	26.000
20000493	1	cassone scarrabile	21.000

Codice ID	Caratteristiche
20000352	CASSONE - (bte libro sx)
20000353	CASSONE - (bte libro dx)
20000354	CASSONE - (bte libro dx)
20000355	CASSONE - (bte libro dx)
20000356	CASSONE - (bte libro dx)
20000357	CASSONE - (bte libro sx)
20000358	CASSONE - (bte libro sx)
20000359	CASSONE - (bte libro dx)
20000360	CASSONE - (bte libro sx)
20000361	PRESSA - (bte)
20000362	PRESSA - (bte)
20000363	PRESSA - (bte)
20000364	PRESSA - (bte)
20000365	PRESSA - (bte)
20000366	PRESSA - (bte)
20000367	PRESSA - (bte)
20000368	PRESSA - (bte)
20000369	PRESSA - (bte)
20000370	PRESSA - (bte)
20000371	MONOPALA - (bte)
20000372	MONOPALA - (bte)
20000373	MONOPALA - (bte)
20000374	DISPOSITIVO VOLTA BIDONI - (bte)
20000375	DISPOSITIVO VOLTA BIDONI - (bte)
20000389	CASSONE - (bte libro sx)
20000390	CASSONE - (bte libro sx)
20000391	CASSONE - (bte libro dx)
20000392	CASSONE - (bte libro dx)
20000393	CASSONE - (bte libro dx)
20000394	CASSONE - (bte libro sx)
20000409	MONOPALA - (scalvenzi)
20000410	MONOPALA - (scalvenzi)
20000411	CASSONE - (bte libro dx)
20000412	CASSONE - (bte libro sx)
20000413	CASSONE - (bte libro dx)
20000414	CASSONE - (bte libro sx)
20000415	CASSONE - (bte libro sx)
20000416	CASSONE - (bte libro dx)
20000417	CASSONE - (bte libro dx)
20000418	CASSONE - (bte libro sx)
20000419	CASSONE - (bte libro sx)
20000420	CASSONE - (bte libro dx)
20000421	CASSONE - (bte libro dx)
20000422	CASSONE - (bte libro sx)
20000441	PRESSA - (scalvenzi)
20000442	PRESSA - (scalvenzi)
20000443	PRESSA - (scalvenzi)
20000444	PRESSA - (scalvenzi)
20000445	PRESSA - (scalvenzi)
20000446	PRESSA - (scalvenzi)
20000470	CASSONE - (bte libro sx)
20000471	CASSONE - (bte libro dx)
20000472	CASSONE - (bte libro sx)
20000473	CASSONE - (bte libro dx)
20000474	CASSONE - (bte libro dx)
20000475	CASSONE - (bte libro sx)
20000476	CASSONE - (bte inerti sx)
20000477	CASSONE - (bte inerti dx)
20000478	CASSONE - (scalvenzi per pressa)
20000479	CASSONE - (scalvenzi per pressa)
20000480	CASSONE - (scalvenzi per pressa)
20000481	CASSONE - (scalvenzi per pressa)
20000493	MONOPALA - (scalvenzi)

Codice ID	Numero di beni	Tipologia di contenitore	Capacità singolo contenitore
			[litri]
20000494	1	cassone scarrabile	21.000
20000495	1	cassone scarrabile	21.000
20000496	1	cassone scarrabile	19.000
20000497	1	cassone scarrabile	19.000
20000498	1	cassone scarrabile	19.000
20000501	1	cassone scarrabile	26.000
20000502	1	cassone scarrabile	26.000
20000503	1	cassone scarrabile	26.000
20000504	1	cassone scarrabile	26.000
20000505	1	altro	-
20000506	1	altro	-
20000507	1	cassone scarrabile	21.000
20000508	1	cassone scarrabile	21.000
20000509	1	cassone scarrabile	26.000
20000510	1	cassone scarrabile	26.000
20000511	1	cassone scarrabile	26.000
20000512	1	cassone scarrabile	26.000
20000513	1	cassone scarrabile	26.000
20000514	1	cassone scarrabile	26.000
20000515	1	cassone scarrabile	26.000
20000516	1	cassone scarrabile	26.000
20000517	1	cassone scarrabile	21.000
20000518	1	cassone scarrabile	21.000
20000519	1	cassone scarrabile	21.000
20000520	1	cassone scarrabile	19.000
20000521	1	cassone scarrabile	19.000
20000522	1	cassone scarrabile	19.000
20000523	1	cassone scarrabile	19.000
20000524	1	cassone scarrabile	19.000
20000525	1	cassone scarrabile	19.000
20000526	1	cassone scarrabile	19.000
20000527	1	cassone scarrabile	19.000
20000581	1	cassone scarrabile	26.000
20000582	1	cassone scarrabile	26.000
20000583	1	cassone scarrabile	26.000
20000584	1	cassone scarrabile	26.000
20000585	1	cassone scarrabile	26.000
20000586	1	cassone scarrabile	26.000
20000587	1	cassone scarrabile	26.000
20000588	1	cassone scarrabile	26.000
20000589	1	cassone scarrabile	26.000
20000590	1	cassone scarrabile	26.000
20000591	1	cassone scarrabile	19.000
20000592	1	cassone scarrabile	19.000
20000593	1	cassone scarrabile	19.000
20000594	1	cassone scarrabile	19.000
20000595	1	cassone scarrabile	19.000
20000596	1	cassone scarrabile	21.000
20000597	1	cassone scarrabile	21.000
20000598	1	cassone scarrabile	21.000
20000599	1	cassone scarrabile	21.000
20000620	1	altro	-
20000621	1	altro	-
20000622	1	altro	-
20000623	1	altro	-
20000634	1	cassone scarrabile	19.000
20000635	1	cassone scarrabile	19.000
20000636	1	cassone scarrabile	26.000
20000637	1	cassone scarrabile	26.000
20000638	1	cassone scarrabile	26.000
20000639	1	cassone scarrabile	26.000
20000641	1	cassone scarrabile	26.000
20000642	1	cassone scarrabile	26.000

Codice ID	Caratteristiche
20000494	MONOPALA - (scalvenzi)
20000495	MONOPALA - (scalvenzi)
20000496	PRESSA - (scalvenzi)
20000497	PRESSA - (scalvenzi)
20000498	PRESSA - (scalvenzi)
20000501	CASSONE - (bte libro sx)
20000502	CASSONE - (bte libro sx)
20000503	CASSONE - (bte libro sx)
20000504	CASSONE - (bte libro sx)
20000505	SPARGISALE - (bombelli Mounty 9)
20000506	SPARGISALE - (bombelli Mounty 9)
20000507	MONOPALA - (scalvenzi)
20000508	MONOPALA - (scalvenzi)
20000509	CASSONE - (bte libro sx)
20000510	CASSONE - (bte libro dx)
20000511	CASSONE - (bte libro dx)
20000512	CASSONE - (bte libro sx)
20000513	CASSONE - (bte libro dx)
20000514	CASSONE - (bte libro sx)
20000515	CASSONE - (bte libro dx)
20000516	CASSONE - (bte libro sx)
20000517	MONOPALA - (bte)
20000518	MONOPALA - (bte)
20000519	MONOPALA - (bte)
20000520	PRESSA - (bte)
20000521	PRESSA - (bte)
20000522	PRESSA - (bte)
20000523	PRESSA - (bte)
20000524	PRESSA - (bte)
20000525	PRESSA - (bte)
20000526	PRESSA - (bte)
20000527	PRESSA - (bte)
20000581	CASSONE - (project car libro)
20000582	CASSONE - (project car libro)
20000583	CASSONE - (project car libro)
20000584	CASSONE - (project car libro DX)
20000585	CASSONE - (project car libro)
20000586	CASSONE - (project car libro)
20000587	CASSONE - (project car libro)
20000588	CASSONE - (project car libro)
20000589	CASSONE - (project car libro)
20000590	CASSONE - (project car libro)
20000591	PRESSA - (project car)
20000592	PRESSA LA PIRA - (project car)
20000593	PRESSA - (project car)
20000594	PRESSA - (project car)
20000595	PRESSA - (project car)
20000596	MONOPALA - (project car)
20000597	MONOPALA - (project car)
20000598	MONOPALA - (project car)
20000599	MONOPALA - (project car)
20000620	GRUPPO DI LAVAGGIO - (masterfluid lt. 1400)
20000621	GRUPPO DI LAVAGGIO - (masterfluid lt. 1400)
20000622	GRUPPO DI LAVAGGIO - (masterfluid lt. 1400)
20000623	GRUPPO DI LAVAGGIO - (masterfluid lt. 1400)
20000634	PRESSA - (project car)
20000635	PRESSA - (project car)
20000636	CASSONE - (project car libro)
20000637	CASSONE - (project car libro)
20000638	CASSONE - (project car libro)
20000639	CASSONE - (project car libro)
20000641	CASSONE S DONNINO - (project car libro)
20000642	CASSONE S DONNINO - (project car libro)

Codice ID	Numero di beni	Tipologia di contenitore	Capacità singolo contenitore
			[litri]
20000643	1	cassone scarrabile	26.000
20000644	1	cassone scarrabile	26.000
20000645	1	cassone scarrabile	26.000
20000646	1	cassone scarrabile	26.000
20000647	1	cassone scarrabile	26.000
20000648	1	cassone scarrabile	26.000
20000649	1	cassone scarrabile	26.000
20000650	1	cassone scarrabile	26.000
20000651	1	cassone scarrabile	26.000
20000652	1	cassone scarrabile	26.000
20000653	1	cassone scarrabile	19.000
20000654	1	cassone scarrabile	19.000
20000655	1	altro	-
20000656	1	altro	-
20000743	1	cassone scarrabile	21.000
20000744	1	cassone scarrabile	21.000
20000745	1	cassone scarrabile	21.000
20000746	1	cassone scarrabile	21.000
20000747	1	altro	-
20000748	1	altro	-
20000751	1	altro	-
20000752	1	altro	-
20000759	1	cassone scarrabile	26.000
20000760	1	cassone scarrabile	26.000
20000761	1	cassone scarrabile	26.000
20000762	1	cassone scarrabile	26.000
20000763	1	cassone scarrabile	26.000
20000764	1	cassone scarrabile	26.000
20000765	1	cassone scarrabile	26.000
20000766	1	cassone scarrabile	26.000
20000767	1	cassone scarrabile	26.000
20000768	1	cassone scarrabile	26.000
20000769	1	cassone scarrabile	19.000
20000770	1	cassone scarrabile	19.000
20000777	1	cassone scarrabile	19.000
20000778	1	cassone scarrabile	19.000
20000779	1	cassone scarrabile	19.000
20000780	1	cassone scarrabile	19.000
20000781	1	cassone scarrabile	19.000
20000782	1	cassone scarrabile	19.000
20000783	1	cassone scarrabile	19.000
20000784	1	cassone scarrabile	19.000
20000785	1	cassone scarrabile	19.000
20000786	1	cassone scarrabile	19.000
20000787	1	cassone scarrabile	21.000
20000788	1	cassone scarrabile	21.000
20000789	1	cassone scarrabile	21.000
20000790	1	cassone scarrabile	21.000
20000791	1	cassone scarrabile	21.000
20000792	1	cassone scarrabile	21.000
20000793	1	cassone scarrabile	21.000
20000794	1	cassone scarrabile	21.000
20000795	1	cassone scarrabile	21.000
20000796	1	cassone scarrabile	21.000
20000797	1	cassone scarrabile	26.000
20000798	1	cassone scarrabile	26.000
20000799	1	cassone scarrabile	26.000
20000800	1	cassone scarrabile	26.000
20000801	1	cassone scarrabile	26.000
20000802	1	cassone scarrabile	26.000
20000803	1	cassone scarrabile	26.000
20000804	1	cassone scarrabile	26.000
20000805	1	cassone scarrabile	26.000

Codice ID	Caratteristiche
20000643	CASSONE S DONNINO - (project car libro)
20000644	CASSONE S DONNINO - (project car libro)
20000645	CASSONE S DONNINO - (project car libro)
20000646	CASSONE S DONNINO - (project car libro)
20000647	CASSONE S DONNINO - (project car libro)
20000648	CASSONE S DONNINO - (project car libro)
20000649	CASSONE S DONNINO - (project car libro)
20000650	CASSONE S DONNINO - (project car libro)
20000651	CASSONE S DONNINO - (project car inerti libro)
20000652	CASSONE S DONNINO - (project car sp sx apr xvetro)
20000653	PRESSA S DONNINO - (project car)
20000654	PRESSA S DONNINO - (project car)
20000655	SPARGISALE - (bombelli Mouny 9)
20000656	SPARGISALE - (bombelli Mouny 9)
20000743	MONOPALA - (project car)
20000744	MONOPALA MONTELUNGO - (project car)
20000745	MONOPALA - (project car)
20000746	MONOPALA MONTELUNGO - (project car)
20000747	GRUPPO DI LAVAGGIO - (amas lt. 500)
20000748	GRUPPO DI LAVAGGIO - (amas lt. 500)
20000751	LAMA SPALANEVE - (giletta)
20000752	LAMA SPALANEVE - (giletta)
20000759	CASSONE - (project car libro dx)
20000760	CASSONE - (project car libro dx)
20000761	CASSONE - (project car libro dx)
20000762	CASSONE - (project car libro dx)
20000763	CASSONE - (project car libro dx)
20000764	CASSONE - (project car libro sx)
20000765	CASSONE - (project car libro sx)
20000766	CASSONE - (project car libro sx)
20000767	CASSONE - (project car libro sx)
20000768	CASSONE - (project car libro sx)
20000769	PRESSA - (project car)
20000770	PRESSA - (project car)
20000777	PRESSA LA PIRA - (project car)
20000778	PRESSA - (project car)
20000779	PRESSA ARTIGIANI - (project car)
20000780	PRESSA - (project car)
20000781	PRESSA - (project car)
20000782	PRESSA LA PIRA - (project car)
20000783	PRESSA - (project car)
20000784	PRESSA - (project car)
20000785	PRESSA - (project car)
20000786	PRESSA - (project car)
20000787	MONOPALA ARTIGIANI - (project car)
20000788	MONOPALA ARTIGIANI - (project car)
20000789	MONOPALA MONTELUNGO - (project car)
20000790	MONOPALA LA PIRA - (project car)
20000791	MONOPALA - (project car)
20000792	MONOPALA LA PIRA - (project car)
20000793	MONOPALA - (project car)
20000794	MONOPALA - (project car)
20000795	MONOPALA ARTIGIANI - (project car)
20000796	MONOPALA - (project car)
20000797	CASSONE - (project car libro dx)
20000798	CASSONE - (project car libro sx)
20000799	CASSONE - (project car libro dx)
20000800	CASSONE - (project car libro dx)
20000801	CASSONE - (project car libro sx)
20000802	CASSONE - (project car libro sx)
20000803	CASSONE - (project car libro sx)
20000804	CASSONE - (project car libro dx)
20000805	CASSONE - (project car libro sx)

Codice ID	Numero di beni	Tipologia di contenitore	Capacità singolo contenitore
			[litri]
2000806	1	cassone scarrabile	26.000
2000807	1	cassone scarrabile	26.000
2000808	1	cassone scarrabile	26.000
2000809	1	cassone scarrabile	26.000
2000810	1	cassone scarrabile	26.000
2000811	1	cassone scarrabile	26.000
2000812	1	cassone scarrabile	26.000
2000813	1	cassone scarrabile	26.000
2000814	1	cassone scarrabile	26.000
2000815	1	cassone scarrabile	26.000
2000816	1	cassone scarrabile	26.000
2000827	1	cassone scarrabile	19.000
2000828	1	cassone scarrabile	19.000
2000832	1	altro	-
2000847	1	altro	-
2000848	1	cassone scarrabile	26.000
2000849	1	cassone scarrabile	26.000
2000850	1	cassone scarrabile	26.000
2000851	1	cassone scarrabile	26.000
2000852	1	cassone scarrabile	21.000
2000853	1	cassone scarrabile	21.000
2000854	1	cassone scarrabile	21.000
2000855	1	cassone scarrabile	21.000
2000861	1	cassone scarrabile	26.000
2000862	1	cassone scarrabile	26.000
2000877	1	cassone scarrabile	19.000
2000878	1	cassone scarrabile	19.000
2000879	1	cassone scarrabile	19.000
2000900	1	altro	-
2000915	1	altro	-
2000938	1	cassone scarrabile	19.000
2000939	1	cassone scarrabile	19.000
2000940	1	cassone scarrabile	19.000
2000941	1	cassone scarrabile	19.000
2000942	1	cassone scarrabile	19.000
2000943	1	cassone scarrabile	19.000
2000944	1	cassone scarrabile	19.000
2000945	1	cassone scarrabile	19.000
2000946	1	cassone scarrabile	21.000
2000947	1	cassone scarrabile	21.000
2000948	1	cassone scarrabile	21.000
2000949	1	cassone scarrabile	21.000
2000950	1	cassone scarrabile	21.000
2000951	1	cassone scarrabile	21.000
2000952	1	cassone scarrabile	21.000
2000953	1	cassone scarrabile	21.000
2000956	1	altro	-
2000957	1	altro	-
2000958	1	altro	-
2000959	1	altro	-
2000960	1	altro	-
2000961	1	altro	-
2000962	1	cassone scarrabile	26.000
2000963	1	cassone scarrabile	26.000
2000964	1	cassone scarrabile	26.000
2000965	1	cassone scarrabile	26.000
2000966	1	cassone scarrabile	26.000
2000967	1	cassone scarrabile	26.000
2000968	1	cassone scarrabile	26.000
2000969	1	cassone scarrabile	26.000
2000970	1	cassone scarrabile	26.000
2000971	1	cassone scarrabile	26.000
2000981	1	cassone scarrabile	26.000

Codice ID	Caratteristiche
2000806	CASSONE - (project car libro dx)
2000807	CASSONE - (project car libro sx)
2000808	CASSONE - (project car libro dx)
2000809	CASSONE - (project car libro dx)
2000810	CASSONE - (project car libro sx)
2000811	CASSONE - (project car libro sx)
2000812	CASSONE - (project car libro sx)
2000813	CASSONE - (project car libro dx)
2000814	CASSONE - (project car libro sx)
2000815	CASSONE - (project car libro dx)
2000816	CASSONE - (project car libro dx)
2000827	PRESSA VERTICALE - (ormic)
2000828	PRESSA VERTICALE - (ormic)
2000832	ROTOPRESSA - (Welger RV641)
2000847	ROTOPRESSA - (omnipress 800)
2000848	CASSONE - (project car libro dx)
2000849	CASSONE - (project car libro dx)
2000850	CASSONE - (project car libro dx)
2000851	CASSONE - (project car libro dx)
2000852	MONOPALA MONTELUNGO - (project car)
2000853	MONOPALA MONTELUNGO ARTIGIANI - (project car)
2000854	MONOPALA - (project car)
2000855	MONOPALA - (project car)
2000861	CASSONE - (scalvenzi per pressa)
2000862	CASSONE - (scalvenzi per pressa)
2000877	PRESSA VERTICALE - (ormic)
2000878	PRESSA x ISOLA INTERR. - (project car)
2000879	PRESSA x ISOLA INTERR. - (project car)
2000900	GRUPPO DI LAVAGGIO - (amas lt 500)
2000915	GRUPPO DI LAVAGGIO - (amas lt 500)
2000938	PRESSA - (project car)
2000939	PRESSA - (project car)
2000940	PRESSA - (project car)
2000941	PRESSA - (project car)
2000942	PRESSA - (project car)
2000943	PRESSA - (project car)
2000944	PRESSA - (project car)
2000945	PRESSA - (project car)
2000946	MONOPALA - (project car)
2000947	MONOPALA - (project car)
2000948	MONOPALA - (project car)
2000949	MONOPALA - (project car)
2000950	MONOPALA - (project car)
2000951	MONOPALA - (project car)
2000952	MONOPALA - (project car)
2000953	MONOPALA - (project car)
2000956	SPARGISALE - (assaloni)
2000957	SPARGISALE - (assaloni)
2000958	SPARGISALE - (assaloni)
2000959	SPARGISALE - (assaloni)
2000960	SPARGISALE - (assaloni)
2000961	SPARGISALE - (assaloni)
2000962	CASSONE (C.M. Libro DX)
2000963	CASSONE (C.M. Libro DX)
2000964	CASSONE (C.M. Libro DX)
2000965	CASSONE (C.M. Libro DX)
2000966	CASSONE (C.M. Libro SX)
2000967	CASSONE (C.M. Libro SX)
2000968	CASSONE (C.M. Libro SX)
2000969	CASSONE (C.M. Libro SX)
2000970	CASSONE (C.M. Libro DX)
2000971	CASSONE (C.M. Libro SX)
2000981	CASSONE (apertura laterale SX)

Codice ID	Numero di beni	Tipologia di contenitore	Capacità singolo contenitore
			[litri]
20000982	1	cassone scarrabile	26.000
20000983	1	cassone scarrabile	26.000
20000984	1	cassone scarrabile	26.000
20000985	1	cassone scarrabile	26.000
20000986	1	cassone scarrabile	26.000
20000987	1	cassone scarrabile	26.000
20000988	1	cassone scarrabile	26.000
20000990	1	cassone scarrabile	-
20001011	1	altro	-
20001012	1	altro	-
20001092	1	cassone scarrabile	26.000
20001093	1	cassone scarrabile	26.000
20001106	1	cassone scarrabile	19.000
20001107	1	cassone scarrabile	19.000
20001108	1	cassone scarrabile	19.000
20001109	1	cassone scarrabile	19.000
20001110	1	cassone scarrabile	19.000
20001111	1	cassone scarrabile	19.000
20001112	1	cassone scarrabile	19.000
20001113	1	cassone scarrabile	19.000
20001121	1	altro	-
20001122	1	cassone scarrabile	21.000
20001123	1	cassone scarrabile	21.000
20001124	1	cassone scarrabile	21.000
20001125	1	cassone scarrabile	21.000
20001126	1	cassone scarrabile	21.000
20001127	1	cassone scarrabile	21.000
20001128	1	cassone scarrabile	21.000
20001129	1	cassone scarrabile	21.000
20001130	1	altro	-
20001131	1	altro	-
20001132	1	altro	-
20001133	1	altro	-
20001134	1	altro	-
20001135	1	altro	-
20001136	1	altro	-
20001137	1	altro	-
20001138	1	altro	-
20001139	1	altro	-
20001140	1	altro	-
20001141	1	altro	-
20001142	1	altro	-
20001143	1	altro	-
20001144	1	altro	-
20001145	1	altro	-
20001146	1	altro	-
20001147	1	altro	-
20001148	1	altro	-
20001149	1	altro	-
20001150	1	altro	-
20001151	1	altro	-
20001152	1	altro	-
20001153	1	altro	-
20001173	1	cassone scarrabile	26.000
20001178	1	altro	-
20001179	1	altro	-
20001180	1	altro	-
20001181	1	altro	-
20001182	1	altro	-
20001183	1	altro	-
20001184	1	altro	-
20001185	1	altro	-
20001191	1	cassone scarrabile	26.000

Codice ID	Caratteristiche
20000982	CASSONE (apertura laterale SX)
20000983	CASSONE (C.M. inerti)
20000984	CASSONE (C.M. inerti)
20000985	CASSONE (C.M. inerti)
20000986	CASSONE (C.M. inerti)
20000987	CASSONE (C.M. inerti)
20000988	CASSONE (C.M. inerti)
20000990	LAVACAMPANE EASY SCARRABILE (N.E)
20001011	FORCA PER PALLET (Rozzi)
20001012	ROTOPRESSA - (omnipress 800)
20001092	CASSONE (C.M. Libro DX)
20001093	CASSONE (C.M. Libro SX)
20001106	PRESSA - (project car)
20001107	PRESSA - (project car)
20001108	PRESSA - (project car)
20001109	PRESSA - (project car)
20001110	PRESSA - (project car)
20001111	PRESSA - (project car)
20001112	PRESSA - (project car)
20001113	PRESSA - (project car)
20001121	ROTOPRESSA - (omnipress 800)
20001122	MONOPALA - (project car)
20001123	MONOPALA - (project car)
20001124	MONOPALA - (project car)
20001125	MONOPALA - (project car)
20001126	MONOPALA - (project car)
20001127	MONOPALA - (project car)
20001128	MONOPALA - (project car)
20001129	MONOPALA - (project car)
20001130	SPARGISALE 8 MC (morselli e maccaferri)
20001131	SPARGISALE 8 MC (morselli e maccaferri)
20001132	SPARGISALE 8 MC (morselli e maccaferri)
20001133	SPARGISALE 3 MC (morselli e maccaferri)
20001134	SPARGISALE 3 MC (morselli e maccaferri)
20001135	LAMA SPALANEVE 3,2 MT (morselli e maccaferri)
20001136	LAMA SPALANEVE 3,2 MT (morselli e maccaferri)
20001137	LAMA SPALANEVE 3,2 MT (morselli e maccaferri)
20001138	LAMA SPALANEVE 2,4 MT (morselli e maccaferri)
20001139	LAMA SPALANEVE 2,4 MT (morselli e maccaferri)
20001140	LAMA SPALANEVE 2,4 MT (morselli e maccaferri)
20001141	LAMA SPALANEVE 2,4 MT (morselli e maccaferri)
20001142	LAMA SPALANEVE 2,4 MT (morselli e maccaferri)
20001143	SPARGISALE 0,6 MC (bombelli)
20001144	SPARGISALE 0,6 MC (bombelli)
20001145	SPARGISALE 0,6 MC (bombelli)
20001146	SPARGISALE 0,6 MC (bombelli)
20001147	LAMA SPALANEVE 2,4 MT (morselli e maccaferri)
20001148	LAMA SPALANEVE 2,8 MT (morselli e maccaferri)
20001149	LAMA SPALANEVE 2,8 MT (morselli e maccaferri)
20001150	SPARGISALE 0,17 MC elettrico 12V (lehner)
20001151	SPARGISALE 0,17 MC elettrico 12V (lehner)
20001152	SPARGISALE 0,17 MC elettrico 12V (lehner)
20001153	SPARGISALE 0,17 MC elettrico 12V (lehner)
20001173	CASSONE (N.E. per attrezzature EASY)
20001178	ROTOPRESSA - (omnipress 800)
20001179	ROTOPRESSA - (omnipress 800)
20001180	SPARGISALE 0,1 MC elettrico 12V (Sno-Way)
20001181	SPARGISALE 0,1 MC elettrico 12V (Sno-Way)
20001182	SPARGISALE 0,1 MC elettrico 12V (Sno-Way)
20001183	SPARGISALE 0,1 MC elettrico 12V (Sno-Way)
20001184	SPARGISALE 0,1 MC elettrico 12V (Sno-Way)
20001185	SPARGISALE 0,1 MC elettrico 12V (Sno-Way)
20001191	CASSONE (N.E. per attrezzature EASY)

Codice ID	Numero di beni	Tipologia di contenitore	Capacità singolo contenitore [litri]
20001192	1	cassone scarrabile	26.000
20001193	1	altro	-
20001194	1	altro	-
20001195	1	altro	-
20001196	1	altro	-
20001203	1	altro	-
20001229	1	altro	-

Codice ID	Caratteristiche
20001192	CASSONE (N.E. per attrezzature EASY)
20001193	SPARGISALE 0,1 MC elettrico 12V (Sno-Way)
20001194	SPARGISALE 0,1 MC elettrico 12V (Sno-Way)
20001195	SPARGISALE 0,1 MC elettrico 12V (Sno-Way)
20001196	SPARGISALE 0,1 MC elettrico 12V (Sno-Way)
20001203	BENNA DISGREGATRICE SC 2-10 (Allu Finland)
20001229	ATTREZZATURA MULTILIFT/BENNA - (mec 14/10)

ATO TOSCANA CENTRO
Autorità per il servizio di gestione integrata dei rifiuti urbani

P.E.F. 2019
ALLEGATO
TABELLA MEZZI

Targa	Telaio	Caratteristiche	Marca	Modello	Carburante	Capacita utile cassone (m3)	Portata utile legale (kg)
AY140FM	ZCFA1VMK004203973	autocarro compattatore carico laterale	iveco	190 e 30	gasolio	28	10.100
AY412FG	ZCFA1VMK004200641	autocarro compattatore carico laterale	iveco	190 e 30	gasolio	28	10.400
CJ588FB	ZAPS8500000559116	autocarro a vasca	piaggio	porter	benzina	3	600
AY613FF	WMA4940093G036813	lavastrade	man	14136 fr	gasolio	3	5.400
BV847RR	VF652AFA000023552	motocarro a pianale	renault	mascott	gasolio	3	800
CM180TS	ZAPS8500000560850	autocarro a vasca	piaggio	porter	benzina	3	6.000
CN399XV	ZCFA1LF0202426683	lavastrade	iveco	150 e 18n	gasolio	3,5	6.000
FAIH130	5.1294.98.02.182	lavastrade	ravo	5002	gasolio	1,5	4.100
CS497KM	WJME2NP0004288403	autocarro compattatore carico laterale	iveco	260 s 35	gasolio	28	10.200
AN193DL	ZCFM1LLH002194768	lavacassonetti	iveco	150 e 27	gasolio	5	5.000
AF766NS	ZCFA1EG0002159623	autocarro compattatore carico posteriore	iveco	120 e 23	gasolio	10	3.450
DC962CN	ZAPS8500000568858	autocarro a vasca	piaggio	porter	benzina/gpl	1,5	430
DC963CN	ZAPS8500000568861	autocarro a vasca	piaggio	porter	benzina/gpl	1,5	430
DN603YL	ZFA16900001120973	autovettura	fiat	panda natural power	benzina/metano		800
DP079HT	ZFA22300005613359	autovettura	fiat	doblo' natural power	benzina/metano		625
DM172GM	ZD622T00000002211	autocarro a vasca	piaggio	porter	benzina/gpl	3	580
DT434NE	ZFA22300005681249	autovettura	fiat	doblo' natural power	benzina/metano		625
DT394MJ	ZC635D10S9P210552	autocarro a vasca	effedi	gasolone	gasolio	6	870
DS948DY	TYAFE85SC6DV05775	lavastrade	mitsubishi	canter	gasolio	3	7.500
BR908SE	WJME2NMK004237436	autocarro compattatore carico laterale	iveco	magirus 260 e 30	gasolio	28 mc.	10.440
CS940KM	ZC635HT0100005748	autocarro a vasca	effedi	tsht35 cb	gasolio	5 mc.	1.200
CS941KM	ZC635HT0100005746	autocarro a vasca	effedi	tsht35 cb	gasolio	5 mc.	1.200
-	-	muletto	still	r60	gasolio		
CW989PY	WYMENMK00C147625	autocarro compattatore carico laterale	iveco	magirus a260s/80	gasolio	27 mc.	9.400
CW260PY	ZC635HT0150005829	autocarro a vasca	effedi	tsht35 cb	gasolio	5 mc.	1.300
CW259PY	ZC635HT0150005828	autocarro a vasca	effedi	tsht35 cb	gasolio	5 mc.	1.300
CW258PY	ZC635HT0150005826	autocarro a vasca	effedi	tsht35 cb	gasolio	5 mc.	1.300
CT420HS	YV2E4CCA55B395357	autocarro compattatore carico posteriore	volvo truck	fl6 250 h15	gasolio	13 mc.	5.500
PO006532	ZCFA1VMK004173411	autocarro compattatore carico laterale	iveco	mt190e30	gasolio		10.800
PO006639	ZCFA1VMK004180343	autocarro compattatore carico laterale	iveco	mt190e30	gasolio		10.800
PO007795	ZCFA1VMK004184650	autocarro compattatore carico laterale	iveco	mt190e30	gasolio		10.800
PO007839	ZCFA1VMK004184644	autocarro compattatore carico laterale	iveco	mt190e30	gasolio		10.500

-	MATR. ATTREZ. SJ B 958	muletto	caterpillar	V30D	gasolio		
BG931GZ	WJME2NMK004214829	autocarro compattatore carico laterale	iveco	magirus 260 e 30	gasolio	27 mc.	10.300
BG257HC	WMAT312350K000430	autocarro compattatore carico posteriore	man	19 233 f	benzina/metano	16 mc.	4.600
BG596HC	XL9R52002X0020025	spazzatrice	ravo	5002 100	gasolio	4 mc.	
BH130FZ	WJME2NMK004219946	autocarro compattatore carico laterale	iveco	magirus 260 e 30	gasolio	27 mc.	10.400
BN301FR	WJME2NMK004230483	autocarro compattatore carico laterale	iveco	magirus 260 e 30	gasolio	28 mc.	10.250
BN559FR	WJME2NM000C080225	autocarro lift car	iveco	magirus 260 e 31	gasolio		15.600
BN410FR	ZA9TE600W00E09037	autocarro a vasca	faam	te 600 w	elettrico/benzina	1,2 mc.	600
BN412FR	ZA9TE600W00E09039	autocarro a vasca	faam	te 600 w	elettrico/benzina	1,2 mc.	600
BN413FR	ZA9TE600W00E09026	autocarro a vasca	faam	te 600 w	elettrico/benzina	1,2 mc.	600
BN232FS	ZCFA1LG0002338139	lavastrade	iveco	150e23a	gasolio	7,5 mc.	
BN901FV	XL9R5200210020049	spazzatrice	ravo	5002 100	gasolio	4 mc.	
BR236SF	ZC628E00100000093	autocarro a vasca	effedi	ts 28 cbe	elettrico/benzina	5 mc.	600
BV814RR	ZC635H00100000702	autocarro a vasca	effedi	tsh35 cb	gasolio	5 mc.	1.440
BV815RR	ZC635H00100000712	autocarro a vasca	effedi	tsh35 cb	gasolio	5 mc.	1.440
BV816RR	ZC635H00100000714	autocarro a vasca	effedi	tsh35 cb	gasolio	5 mc.	1.440
CB895DP	WJME2NMK004250512	autocarro compattatore carico laterale	iveco	magirus 260 e 30	gasolio	28 mc.	10.100
CB896DP	WJME2NMK004250226	autocarro compattatore carico laterale	iveco	magirus 260 e 30	gasolio	28 mc.	10.100
CB535DT	WJME2NN0004254446	autocarro compattatore carico laterale	iveco	magirus 260 e 31	gasolio	20 mc.	10.900
CC390JZ	XL9562F0210020070	spazzatrice	ravo	b.v. 560	gasolio	4 mc.	4.630
CD748PP	ZC635HT0300005179	altro	effedi	tsht35 rt	gasolio		1.750
-	NR. SERIE 02/200125/PO	altro	pinguely-haulotte	ha12ip	elettrico		
CD855PS	ZC628P00500005224	altro	effedi	tsp28 rp	gasolio		1.560
ADM474	5,2216020243e+011	spazzatrice	ravo	5002 eco	gasolio	4 mc.	5.550
ADM475	5,2217020243e+011	spazzatrice	ravo	5002 eco	gasolio	4 mc.	5.550
CD947PT	ZC635HT0100005239	autocarro a vasca	effedi	tsht35 cb	gasolio	5 mc.	1.420
CD948PT	ZC635HT0100005236	autocarro a vasca	effedi	tsht35 cb	gasolio	5 mc.	1.420
CD949PT	ZC635HT0100005241	autocarro a vasca	effedi	tsht35 cb	gasolio	5 mc.	1.420

CD950PT	ZC635HT0100005240	autocarro a vasca	effedi	tsht35 cb	gasolio	5 mc.	1.420
CD951PT	ZC635HT0100005237	autocarro a vasca	effedi	tsht35 cb	gasolio	5 mc.	1.420
CF361PL	WJME2NMK004257660	autocarro compattatore carico laterale	iveco	magirus 260e30	gasolio	28 mc.	10.100
CF362PL	WJME2NMK004257642	autocarro compattatore carico laterale	iveco	magirus 260e30	gasolio	28 mc.	10.100
CF492PL	ZCFA1LJ0102395661	lavacassonetti	iveco	150e24n	gasolio		4.050
CK072XP	ZCFC3582005462164	altro	iveco	35/a	gasolio		430
CK874XP	WJME2NN0004276554	autocarro compattatore carico laterale	iveco	magirus a260s/80	gasolio	19 mc	11.000
CM943TT	WIME2NMK004276412	autocarro compattatore carico laterale	iveco	magirus a260s/80	gasolio	28 mc.	10.000
CM944TT	WIME2NMK004277197	autocarro compattatore carico laterale	iveco	magirus a260s/80	gasolio	28 mc.	9.700
CG894RK	ZFA24400007230089	furgone attrezzato	fiat	fiat ducato	gasolio		430
FIK81563	ZCFD4079105924453	altro	iveco fiat	40 10	gasolio		960
PO000191	ATM2T537321	motocarro a pianale	piaggio	ape tmp 703	miscela		710
PO004852	ZAPS85V0000105838	furgone attrezzato	piaggio	s 85	benzina		550
PO006954	ZCFA1LG0002186950	altro	iveco	150 e 23	gasolio		4.500
BR229SE	MMB0NK7401D039078	altro	mitsubishi	l200	gasolio		1.130
-	MATR. ATTREZ. 5376190174	muletto	lugli	C3.15	elettrico		
DG780YN	WJME2NP0004302784	autocarro compattatore carico laterale	iveco	magirus a260s/80	gasolio	19 mc.	10.300
AFL560	XL95F3SC50020444	spazzatrice	ravo	530 euro 3	gasolio	4 mc.	5.250
CT206HS	ZC628P0075006148	altro	effedi	tsp28 rt	gasolio		1.230
AFN121	XL95F3S3C60020499	spazzatrice	ravo	530 st euro 3	gasolio	4 mc.	5.250
DF824BA	WJME2NP0004316753	autocarro compattatore carico laterale	iveco	magirus a260s/80	gasolio	28 mc.	9.400
DF823BA	WJME2NP0004316754	autocarro compattatore carico laterale	iveco	magirus a260s/80	gasolio	28 mc.	9.600
DF795BA	WJME2NP0004316099	autocarro lift car	iveco	magirus a260s/80	gasolio		14.200
DC266CP	ZG2TT3500CH406024	autocarro a vasca	evf	tt 3500 ch4	metano	5 mc.	800
DC267CP	ZG2TT3500CH406025	autocarro a vasca	evf	tt 3500 ch4	metano	5 mc.	800
DC268CP	ZG2TT3500CH406026	autocarro a vasca	evf	tt 3500 ch4	metano	5 mc.	800
DC265CP	ZCFC2981005619150	furgone attrezzato	iveco	35/s/e4	gasolio		500
DF796BA	ZCFA1LF022492202	spazzatrice	iveco	150 giletta	gasolio	6 mc.	5.100

CX86192	ZAPP100000007830	autocarro a vasca	piaggio	quargo	gasolio	2,2 mc.	345
CX86194	ZAPP100000007785	autocarro a vasca	piaggio	quargo	gasolio	2,2 mc.	345
CX86195	ZAPP100000007753	autocarro a vasca	piaggio	quargo	gasolio	2,2 mc.	345
CX86193	ZAPP100000008152	autocarro a vasca	piaggio	quargo	gasolio	2,2 mc.	750
DF812BA	XL95F3S6A60020216	spazzatrice	ravo	5f3	gasolio	4 mc.	4.150
DG195YN	JAANKR85E77100413	altro	isuzu	k85	gasolio		750
DG172YN	JAANKR85E77100592	altro	isuzu	k85	gasolio		1.400
DG844YN	ZCFC3576005664228	autocarro a vasca	iveco	35/e4	gasolio	6 mc.	650
DG845YN	ZCFC3576005664227	autocarro a vasca	iveco	35/e4	gasolio	6 mc.	650
DK265CS	WJME2NPH404333098	autocarro compattatore carico laterale	iveco	magirus 260s/e4	gasolio	28 mc.	9.550
DK266CS	WJME2NPH404333998	autocarro compattatore carico laterale	iveco	magirus 260s/e4	gasolio	28 mc.	9.550
DG839YP	ZCFC3584005680187	altro	iveco	35/e4	gasolio		520
CX92930	ZAP4P100000001395	autocarro a vasca	piaggio	quargo	gasolio	2,2 mc.	365
CX92931	ZAP4P100000001958	autocarro a vasca	piaggio	quargo	gasolio	2,2 mc.	365
CX92932	ZAP4P100000001952	autocarro a vasca	piaggio	quargo	gasolio	2,2 mc.	365
CX92933	ZAP4P100000001949	autocarro a vasca	piaggio	quargo	gasolio	2,2 mc.	365
CX92934	ZAP4P100000001936	autocarro a vasca	piaggio	quargo	gasolio	2,2 mc.	365
AGV404	UCM204T3041	spazzatrice	ucm	unieco 20.4t3	gasolio	2 mc.	2.570
AGV405	UCM204T3042	spazzatrice	ucm	unieco 20.4t3	gasolio	2 mc.	2.570
DG840YP	ZCFC3576005678156	autocarro a vasca	iveco	35/e4	gasolio	6 mc.	720
DG841YP	ZCFC357600D344761	autocarro a vasca	iveco	35/e4	gasolio	6 mc.	720
DG842YP	ZCFC357600D343881	autocarro a vasca	iveco	35/e4	gasolio	6 mc.	720
DG843YP	ZCFC3576005678157	autocarro a vasca	iveco	35/e4	gasolio	6 mc.	720
DG838YP	XL95F3S6A70020141	spazzatrice	ravo	5f3	gasolio	4 mc.	5.050
DK927CT	WJME2NPH40C190087	autocarro compattatore carico laterale	iveco	magirus 260s/e4	gasolio	28 mc.	9.550
DM351GL	WJME2NPH40C189974	autocarro compattatore carico laterale	iveco	magirus 260s/e4	gasolio	28 mc.	9.700
DR228GF	ZCFC3576005748806	autocarro a vasca	iveco	35/e4	gasolio	6 mc.	720
DR229GF	ZCFC3576005748808	autocarro a vasca	iveco	35/e4	gasolio	6 mc.	720
DR230GF	ZCFC3576005748807	autocarro a vasca	iveco	35/e4	gasolio	6 mc.	720
DR101SE	ZFA27000064214741	altro	fiat	fiat scudo	gasolio		1.125

DR100SE	ZFA22300005650913	altro	fiat	fiat doppio	gasolio		655
AGV450	TEB50CC5098104089	spazzatrice	bucher guyer	ag cc5000.3	gasolio	4 mc.	4.755
DR299TM	ZCFC3583005778523	altro	iveco	35/s/e4	gasolio		1.420
-	ET19C01316	muletto	caterpillar	-	gasolio		
DT027MH	WJME2NPH404366964	autocarri compattatore carico laterale	iveco	magirus 260s/e4	gasolio	28 mc.	9.550
DT219MH	WJME2NPH404366957	autocarri compattatore carico laterale	iveco	magirus 260s/e4	gasolio	30 mc.	9.870
DT582MH	WDB9576611V219712	autocarri compattatore carico posteriore	daimler	ag 957	gasolio	23 mc.	11.550
DT658MH	WDB9576611V220089	autocarri compattatore carico posteriore	daimler	ag 957	gasolio	23 mc.	11.550
AGV489	TEB50CC5098104154	spazzatrice	bucher guyer	ag cc5000.3	gasolio	4 mc.	4.755
DT276MJ	WDB9576611V220421	autocarri compattatore carico posteriore	daimler	ag 957	gasolio	23 mc.	11.550
DT688MJ	WDB9576611V220419	autocarri compattatore carico posteriore	daimler	ag 957	gasolio	23 mc.	11.550
ZA859NV	ZCFC3576005787855	autocarri a vasca	iveco	35/e4	gasolio		440
ZA860NV	ZCFC3576005789011	autocarri a vasca	iveco	35/e4	gasolio	6 mc.	440
ZA861NV	ZCFC3576005789012	autocarri a vasca	iveco	35/e4	gasolio	6 mc.	440
ZA862NV	ZCFC3576005789013	autocarri a vasca	iveco	35/e4	gasolio	6 mc.	440
ZA864NV	ZCFC3576005748805	autocarri a vasca	iveco	35/e4	gasolio	6 mc.	440
ZA865NV	ZCFC3576005787593	autocarri a vasca	iveco	35/e4	gasolio	6 mc.	440
ZA866NV	ZCFC3576005789014	autocarri a vasca	iveco	35/e4	gasolio	6 mc.	440

ZA867NV	ZCFC3576005789015	autocarro a vasca	iveco	35/e4	gasolio	6 mc.	440
DE68559	ZAP4P100000005909	autocarro a vasca	piaggio	piaggio quargo	gasolio	2,2 mc.	365
DE68560	ZAP4P100000005907	autocarro a vasca	piaggio	piaggio quargo	gasolio	2,2 mc.	365
DE68561	ZAP4P100000005905	autocarro a vasca	piaggio	piaggio quargo	gasolio	2,2 mc.	365
DE68562	ZAP4P100000005903	autocarro a vasca	piaggio	piaggio quargo	gasolio	2,2 mc.	365
DT596MJ	ZC635D10S9I210551	altro	effedi	gasolone	gasolio		1.650
AGV574	TEB50CC50A8104337	spazzatrice	bucher guyer	ag cc5000.3	gasolio	4 mc.	4.755
DT971MJ	ZCFC3576005795225	altro	iveco	35/e4	gasolio		500
AGV490	TEB50CC5098104153	spazzatrice	bucher guyer	ag cc5000.3	gasolio	4 mc.	4.755
DR045FA	ZCFC3571305817421	autocarro a vasca	iveco	35/e4	gasolio	6 mc.	680
DR046FA	ZCFC3571305817423	autocarro a vasca	iveco	35/e4	gasolio	6 mc.	680
DR047FA	ZCFC3571305817425	autocarro a vasca	iveco	35/e4	gasolio	6 mc.	680
DR048FA	ZCFC3571305817426	autocarro a vasca	iveco	35/e4	gasolio	6 mc.	680
DR049FA	ZCFC3571305817421	autocarro a vasca	iveco	35/e4	gasolio	6 mc.	680
DR065FA	ZCFC3571305817428	autocarro a vasca	iveco	35/e4	gasolio	6 mc.	680
DR066FA	ZCFC3571305817424	autocarro a vasca	iveco	35/e4	gasolio	6 mc.	680
DR067FA	ZCFC3571305817429	autocarro a vasca	iveco	35/e4	gasolio	6 mc.	680
DR068FA	ZCFC3571305817422	autocarro a vasca	iveco	35/e4	gasolio	6 mc.	680
DR529EZ	WDB9575411V223054	autocarro compattatore carico posteriore	daimler	ag 957	gasolio	16 mc.	5.750
DR755EZ	WDB9576611V223101	autocarro compattatore carico posteriore	daimler	ag 957	gasolio	23 mc.	11.450
DR813EZ	WDB9576611V223092	autocarro compattatore carico posteriore	daimler	ag 957	gasolio	23 mc.	11.450
DR814EZ	WDB9576611V223075	autocarro compattatore carico posteriore	daimler	ag 957	gasolio	23 mc.	11.450

DR815EZ	WDB9576611V223081	autocarro compattatore carico posteriore	daimler	ag 957	gasolio	23 mc.	11.450
DR838EZ	WDB9575411V223068	autocarro compattatore carico posteriore	daimler	ag 957	gasolio	23 mc.	11.450
EA667EG	ZCFC3571205823171	altro	iveco	35/s/e4	gasolio		1.420
EA809EG	ZCFC3571205823170	altro	iveco	35/s/e4	gasolio		1.420
DB98996	ZAP4P100000006222	autocarro a vasca	piaggio	piaggio quargo	gasolio	2,2 mc.	365
EC610FE	ZFA22500000165407	altro	fiat	fiat fiorino	gasolio		535
DR293FA	MPATFS86HAH525494	altro	isuzu	tfs86hs	gasolio		1.105
DR862EZ	WDB9576611V223200	autocarro compattatore carico posteriore	daimler	ag 957	gasolio	23 mc.	11.450
DR863EZ	WDB9576611V223187	autocarro compattatore carico posteriore	daimler	ag 957	gasolio	23 mc.	11.450
DR731FA	ZCFC3571305834913	altro	iveco	35/e4	gasolio		650
EC170FN	WJME2NPH404373585	autocarro lift car	iveco	magirus 260s/e4	gasolio		15.370
CV695GA	ZFA16900000320469	autovettura	fiat	fiat panda	benzina		
CW706PL	ZFA16900000448514	autovettura	fiat	fiat panda 4x4	benzina		
BV674RD	ZFA141A0001874943	autovettura	fiat	fiat panda	benzina		
BV675RD	ZFA18800004386064	autovettura	fiat	fiat punto	benzina		
BV676RD	ZFA141A0001859442	autovettura	fiat	fiat panda	benzina		
BN840FG	ZFA18800004198807	autovettura	fiat	fiat punto	benzina		
BN896FK	ZFA18500000387456	autovettura	fiat	fiat marea	benzina/metano		
CK157XL	ZFA16900000074151	autovettura	fiat	fiat panda	benzina		
CP167VM	ZFA16900000195040	autovettura	fiat	fiat panda	benzina		
DF143LT	ZFA19900001210493	autovettura	fiat	fiat punto	benzina		1.040
DH818TF	ZFA16900000966124	autovettura	fiat	fiat panda	benzina/metano		
DR099SE	ZFA19900000452821	autovettura	fiat	fiat punto	gasolio		
DR102SE	ZFA16900001244059	autovettura	fiat	fiat panda	benzina/metano		
DR098SE	ZFA16900001226875	autovettura	fiat	fiat panda	benzina		
DT480WG	ZFA16900001459036	autovettura	fiat	fiat panda	benzina/metano		
AGA135	XL95F3C4C60020312	spazzatrice	ravo	540 euro 3	gasolio	4 mc.	5.100
AHM324	XL95FCH4CB1020294	spazzatrice	ravo	540 tier 3 sth	gasolio	4 mc.	5.100
AHM352	XL95FCS4CC1020602	spazzatrice	ravo	540 tier 3 st	gasolio	4 mc.	5.100
EH497WZ	ZCFC3571305833980	autocarro a vasca	iveco	35/e4	gasolio	6 mc.	740
EH498WZ	ZCFC3571305833250	autocarro a vasca	iveco	35/e4	gasolio	6 mc.	740

EH499WZ	ZCFC357130D429024	autocarro a vasca	iveco	35/e4	gasolio	6 mc.	740
EH500WZ	ZCFC357130D429023	autocarro a vasca	iveco	35/e4	gasolio	6 mc.	740
EK614CA	WJME2NNH404392412	autocarro compattatore carico laterale	iveco	magirus 260s/e4	gasolio	30 mc.	9.800
EN259FG	ZFA16900004130116	autovettura	fiat	fiat panda	benzina/gpl		
EN261FG	ZFA16900004125671	autovettura	fiat	fiat panda	benzina/gpl		
EN262FG	ZFA16900004130099	autovettura	fiat	fiat panda	benzina/gpl		
EN263FG	ZFA16900004130096	autovettura	fiat	fiat panda	benzina/gpl		
	sistemi waste track	altro	altro	-	altro		
	sistema di pesatura	altro	altro	-	altro		
BC605PE	ZCFA1VMK004208869	furgone attrezzato	iveco	mt190e30 k sansavini 3pm*001*	gasolio		10.300
BC509VE	ZCFA1RLJ002355160	furgone attrezzato	iveco	170e27	gasolio		5.400
PT283185	VF5A1HC0001104127	furgone attrezzato	iveco	unic sa 135 17 3 8 ctg. n3	gasolio		5.150
PT364977	ZCFA6580002355906	furgone attrezzato	iveco	fiat 65 12 3 0 ctg n2	gasolio		1.830
AM912YK	ZCFA1AA0002186815	furgone attrezzato	iveco	100e15 100 3 1 ctg n2	gasolio		4.000
BN176BX	VWASBFTLOY1119226	autocarro a vasca	nissan	vi tlo 35/1	gasolio		750
BN177BX	VWASBFTLOY1119227	autocarro a vasca	nissan	vi tlo 35/1	gasolio		750
BB714ZB	ZAPS8500000401308	motocarro a vasca ribaltabile	piaggio	s85lp trmcf silver car	gasolio		470
BB715ZB	ZAP8500000400759	motocarro a vasca ribaltabile	piaggio	s85lp trmcf silver car	gasolio		470
BE600WJ	ZAPS8500000403330	motocarro a pianale	piaggio	s85lp trmcf	gasolio		680
PTAA440	00241	spazzatrice	moro	sm 4200	gasolio		5.240
ACS612	516220002286	spazzatrice	ravo	5200 eco	gasolio		5.550
ACS681	519230102333	spazzatrice	ravo	5200 eco	gasolio		5.550
BP362VD	ZCFA1LD0002351409	lavacassonetti	iveco	150e18a ctg n3	gasolio		
AX2891TZ	ZCFC3570102256129	autocarro a vasca	iveco	35e10a ctg n1	gasolio		450
AX375TZ	ZCFA1LG0002239682	motocarro a pianale	iveco	150e23	gasolio		4.700
BW341ZS	ZFA22300005062921	furgone attrezzato	fiat	doblò	gasolio		550
CB309ZC	VWASBFTLO12152356	autocarro a vasca	nissan	vi t35 cabstar	gasolio		654
CB603ZB	WJME2JVH004190775	autocarro multibenna	iveco	magirus 240e52	gasolio		12.500
ZA091PT	VWASBFTLO22166586	autocarro a vasca	nissan	cabstar vi t135	gasolio		950
CJ716RM	WJME2NN000C121801	furgone attrezzato	iveco	magirus 260e31/e3/75	gasolio		11.100
CP637YP	ZAP58500000702912	autocarro a vasca	Piaggio	s85lpr	gasolio		630
CP731YP	ZAPS8500000700719	autocarro a vasca	Piaggio	s85lpr	gasolio		450
CN867XV	ZC635HTO300005692	autocarro a vasca	Effedi srl	tsht35	gasolio		1.750

AY048HD	ZCFC3580102268196	autocarro a vasca	Iveco	35e12 a	gasolio		1.100
BN597BX	ZAPS8500000404731	autocarro a vasca	Piaggio	s85lp	gasolio		680
DD144AR	WJME2NMK004308299	furgone attrezzato	iveco	magirus a260s/80	gasolio		10.400
DD175AR	VF154ANA136101077	autocarro a vasca	renault	54ana1-115 tcs master propulsio	gasolio		400
DD445AR	ZCFA1TJ0202493319	furgone attrezzato	iveco	180	gasolio		7.120
DT027MJ	ZC629D08S9P110457	autocarro a vasca	effedi srl	gasolone 29d08 sp1 cb	gasolio		725
DC299YY	ZFA24400007829603	furgone attrezzato	fiat	Ducato 244cpmnc	gasolio		1.405
EK167YL	ZCFC3582105883310	autocarro a vasca	Iveco	35/e4	gasolio		300
CC179HJ	VP644AGE000002108	furgone attrezzato	Renault	Trucks Midlum	gasolio		4.100
CE120YC	VWANCFTK022524102	autocarro a vasca	Nissan	visatk70	gasolio		2.450
CD242TD	WJME2NN0004259474	autocarro compattatore carico posteriore	Iveco	Magirus 260e31 / e3 / 75	gasolio		10.750
ZA952NM	ZCFC3571705918702	autocarro a vasca	Iveco	is35ci2aa	gasolio		7.030
ZA950NM	ZCFC3571705918695	autocarro a vasca	Iveco	is35ci2aa	gasolio		7.030
ZA951NM	ZCFC3571705918696	autocarro a vasca	Iveco	is35ci2aa	gasolio		7.030
ZA953NM	ZCFC65C1005922789	autocarro a vasca	Iveco	is35ci2aa	gasolio		2.340
EM239NB	ZCFA1EG0402598598	autocarro compattatore carico posteriore	Iveco	110/120 e4	gasolio		3.670
DB939BR	XL95F3C6A60020192	spazzatrice	Ravo	cf3	gasolio		4.530
EM507RX	WDB9576611V230323	autocarro compattatore carico posteriore	Daimler	ag957	gasolio		11.750
ZA358PA	RN05937850RN	autocarro a vasca	Iveco	is35ci2aa	gasolio		730
AY142FD	ZE8P354IAN0200426	furgone attrezzato	BREMACH	NGR35	gasolio		
AB02616	W09421218V2D07164	autocarro compattatore carico laterale	DOPPSTADT	AK 421	gasolio		
1391	C098D04651V	muletto	HISTER	J3.00XM	gasolio		4.000
1447	11459W	muletto	HISTER	J3.00XM	gasolio		4.000
DR261EZ	ZCFA1LD0002203564	autoragno	IVECO	150 E 18	gasolio		5.740
BV756RN	ZCFA1LD0002203732	autoragno	IVECO	150 E 18	gasolio		5.740
FIL63464	ZCFC3570002003426	altro	IVECO FIAT	35.10	gasolio		540
1421	C177B11841F	muletto	HISTER	J3.00XM	gasolio		2.500
FIL45653	ZCFA1KD0001145829	lavastrade	IVECO FIAT	145.17	gasolio		
AF081PM	ZCFC3570005101355	furgone attrezzato	IVECO FIAT	35.10	gasolio		1.490
BM466DA	ZCFA1LD0002326277	lavacassonetti	IVECO	150 E 18	gasolio		4.480
BM467DA	ZCFA1LD0002326278	lavacassonetti	IVECO	150 E 18	gasolio		4.560
2314	1504249	altro	NILFISK ADVANCE		elettrico	1	
BM465DA	WJME2NMK004228262	autocarro compattatore carico laterale	IVECO MAGIRUS	260E30	gasolio	26	10.400
BM328CJ	ZFA141A0001737901	autovettura	FIAT AUTO	141 A (PANDA)	benzina	-	
BM332CJ	ZFA141A0001740689	autovettura	FIAT AUTO	141 A (PANDA)	benzina	-	
BM335CJ	ZFA141A0001741079	autovettura	FIAT AUTO	141 A (PANDA)	benzina	-	
BM336CJ	ZFA141A0001740686	autovettura	FIAT AUTO	141 A (PANDA)	benzina	-	
BM337CJ	ZFA141A0001739509	autovettura	FIAT AUTO	141 A (PANDA)	benzina	-	
DR262EZ	ZCFC3572005267449	autocarro minicostipatore e vasca	IVECO	35C11A	gasolio	4	370
BJ552TM	ZCFC509000D109506	autocarro minicostipatore e vasca	IVECO	50C13	gasolio	6	1.850
BH148FZ	ZCFC5090005241087	autocarro minicostipatore e vasca	IVECO	50C13	gasolio	6	1.900
BJ294TL	ZCFC5090005259928	autocarro minicostipatore e vasca	IVECO	50C13	gasolio	6	1.790
BH290GB	WJMA1VM0004218425	autocarro compattatore carico posteriore	IVECO MAGIRUS	190	gasolio	22	11.590

DF045BA	ZAPS850000403755	autocarro a vasca	PIAGGIO	S85LP TRMCF	gasolio	2	270
BN306FP	WJME2NMK004228279	autocarro compattatore carico laterale	IVECO MAGIRUS	260E30	gasolio	26	10.400
BN495FP	WJME2NMK004228029	autocarro compattatore carico laterale	IVECO MAGIRUS	260E30	gasolio	26	10.400
BN125FT	WJME2NMK004228205	autocarro compattatore carico laterale	IVECO MAGIRUS	260E30	gasolio	26	10.400
BN718FP	WJME2NMK004228671	autocarro compattatore carico laterale	IVECO MAGIRUS	260E30	gasolio	26	10.400
BN386FT	WJME2NMK004229242	autocarro compattatore carico laterale	IVECO MAGIRUS	260E30	gasolio	26	10.400
BN385FT	WJME2NMK004229244	autocarro compattatore carico laterale	IVECO MAGIRUS	260E30	gasolio	26	10.400
1517	1EDP002411	altro	FIAT HITACHI	EX 135 UR	gasolio		
642	5CB1663	muletto	CATERPILLAR	F30	gasolio		
BV866RN	4900164716	autocarro lift car	IVECO FIAT	330.35 PT HY	gasolio		20.420
1023	370220330	altro	HANOMAG	C 66	gasolio		
1075	21298	altro	FIAT HITACHI	3.22	gasolio		
1079	21304	altro	FIAT HITACHI	3.22	gasolio		
BV450RN	WJME3GMS004139480	altro	IVECO MAGIRUS	330.30	gasolio		18.600
1081	61152	altro	FIAT HITACHI	FD 175	gasolio		
FI361656	AF5T5521	motocarro a vasca ribaltabile	PIAGGIO	APECAR P3	benzina	2	490
FI363630	AF4T21822	motocarro a pianale	PIAGGIO	APECAR P3	benzina		660
FI363786	AF4T21813	motocarro a pianale	PIAGGIO	APECAR P3	benzina		660
AF312NR	ZAPS85V0000101514	furgone attrezzato	PIAGGIO	S85LV-ZNDMK	benzina		615
AF313NR	ZAPS85V0000105992	furgone attrezzato	PIAGGIO	S85LV-ZNDMK	benzina		615
AF305NS	ZAPS85V0000106527	furgone attrezzato	PIAGGIO	S85LV-ZBRMK	benzina		550
DK492CS	ZAPS85V0000106584	furgone attrezzato	PIAGGIO	S85LV-ZBRMK	benzina		550
AF308NS	ZAPS85V0000106657	furgone attrezzato	PIAGGIO	S85LV-ZBRMK	benzina		550
AF309NS	ZAPS85V0000106659	furgone attrezzato	PIAGGIO	S85LV-ZBRMK	benzina		550
AF691NS	ZAPS85V0000106573	furgone attrezzato	PIAGGIO	S85LV-ZBRMK	benzina		550
AF692NS	ZAPS85V0000106654	furgone attrezzato	PIAGGIO	S85LV-ZBRMK	benzina		550
AF693NS	ZAPS85V0000106655	furgone attrezzato	PIAGGIO	S85LV-ZBRMK	benzina		550
AF694NS	ZAPS85V0000106656	furgone attrezzato	PIAGGIO	S85LV-ZBRMK	benzina		550
AF966NS	ZCFA1LD0002151736	lavacassonetti	IVECO	150 E 18	gasolio		
AF782PB	ZCFA1LD0002151579	autocarro compattatore carico posteriore	IVECO	150 E 18	gasolio	16	5.000
AF236NZ	ZCFA1LD0002151105	lavacassonetti	IVECO	150 E 18	gasolio		
AF602NZ	ZCEP3521CN0100384	furgone attrezzato	BREMACH	NGR35	gasolio		
AF603NZ	ZCEP3521CN0100383	furgone attrezzato	BREMACH	NGR35	gasolio		
AF892NZ	ZCEP3521CN0100380	furgone attrezzato	BREMACH	NGR35	gasolio		
AF895NZ	ZCEP3541CN0100379	furgone attrezzato	BREMACH	NGR35	gasolio		
AF036PA	ZCFC3570005072870	furgone attrezzato	IVECO FIAT	35.10	gasolio		1.490
AF901PB	ZCFC3550105056135	altro	IVECO FIAT	35.8	gasolio		630
AF902PB	ZCFC3550102168837	altro	IVECO FIAT	35.8	gasolio		690
AF367PC	ZCFC3550102162905	altro	IVECO FIAT	35.8	gasolio		900
AF664PC	ZCFC3570002172324	altro	IVECO FIAT	35.10	gasolio		720
AF665PC	ZCFC3570002173997	altro	IVECO FIAT	35.10	gasolio		800
AF666PC	ZCFC3570005092603	altro	IVECO FIAT	35.10	gasolio		800
1269	A216A02257T	muletto	HYSTER	J3.00XM	benzina		
AF476PS	ZCFA1LD0002151580	lavacassonetti	IVECO	150 E 18	gasolio		
AF820PW	ZCFA1GD0002205480	lavacassonetti	IVECO	130	gasolio		

FIAF925	720499	altro	FIAT HITACHI	R100-2T	gasolio		
AF974RA	ZCFA1GD0002203920	lavastrade	IVECO	130	gasolio		
AF975RA	ZCFA1GD0002203921	lavastrade	IVECO	130	gasolio		
AF976RA	ZCFA1GD0002203922	lavastrade	IVECO	130	gasolio		
AF977RA	ZCFA1GD0002203923	lavastrade	IVECO	130	gasolio		
AF978RA	ZCFA1GD0002203924	lavastrade	IVECO	130	gasolio		
EH533WZ	ZCFA1VMK004185646	autocarri lift car	IVECO	MT190E30	gasolio		12.600
EM216RX	ZCFA1VMK004186984	autocarri lift car	IVECO	MT190E30	gasolio		12.600
BE569VA	ZCFA1LD0002203905	lavacassonetti	IVECO	150 E 18	gasolio		
BE699VA	ZCFA1LD0002203906	lavacassonetti	IVECO	150 E 18	gasolio		
BR196SD	VF640ACH000002358	lavastrade	RENAULT	40ACH4A 180.15/C	gasolio		9.450
BR197SD	VF640ACH000002362	lavastrade	RENAULT	40ACH4A 180.15/C	gasolio		9.450
BR198SD	VF640ACH000002398	lavastrade	RENAULT	40ACH4A 180.15/C	gasolio		9.450
BR199SD	VF640ACH000002428	lavastrade	RENAULT	40ACH4A 180.15/C	gasolio		9.450
BL158GB	ZA9F852A099A33307	spazzatrice	BUCHER SCHORLING	F85TAZ	gasolio	6	
BN389FR	ZCFA1LG0002333846	autocarri compattatore carico posteriore	IVECO	150	gasolio	10	4.430
BH455GA	WJME2NN0004218434	autocarri compattatore carico laterale	IVECO MAGIRUS	260E31	gasolio	26	10.650
BR763SC	ZFA18800000299568	autovettura	FIAT AUTO	PUNTO	benzina	-	
BR764SC	ZFA18800000302126	autovettura	FIAT AUTO	PUNTO	benzina	-	
BR765SC	ZFA18800000305547	autovettura	FIAT AUTO	PUNTO	benzina	-	
BV452RN	ZCFA1VLJ004098603	autocarri lift car	IVECO FIAT	190.26	gasolio		13.000
BR486SD	ZCFC3563005284607	altro	IVECO	35	gasolio		500
BR482SG	ZCFA1LD0002357146	spazzatrice	IVECO	150 E 18	gasolio	6	5.530
BR364SG	ZCFA1LD0002357147	spazzatrice	IVECO	150 E 18	gasolio	6	5.530
BR483SG	ZCFA1LD0002357149	spazzatrice	IVECO	150 E 18	gasolio	6	5.530
BR484SG	ZCFA1LD0002357150	spazzatrice	IVECO	150 E 18	gasolio	6	5.530
BR485SG	ZCFA1LD0002357151	spazzatrice	IVECO	150 E 18	gasolio	6	5.530
BX261EV	ZCFA1LD1102370828	spazzatrice	IVECO	150 E 18N	gasolio	6	5.530
BX262EV	ZCFA1LD1102371577	spazzatrice	IVECO	150 E 18N	gasolio	6	5.530
BX263EV	ZCFA1LD1102371578	spazzatrice	IVECO	150 E 18N	gasolio	6	5.530
CB297DP	VF1S068A526620685	furgone attrezzato	RENAULT	SO68A5 TWINGO	benzina		335
CB298DP	VF1S068A526620686	furgone attrezzato	RENAULT	SO68A5 TWINGO	benzina		335
CB309DP	VF1CO68A526620805	autovettura	RENAULT	CO68A5 TWINGO	benzina		
CB301DP	VF1CO68A526620749	autovettura	RENAULT	CO68A5 TWINGO	benzina	-	
CB302DP	VF1CO68A526620750	autovettura	RENAULT	CO68A5 TWINGO	benzina	-	
CB304DP	VF1CO68A526620752	autovettura	RENAULT	CO68A5 TWINGO	benzina	-	
CB305DP	VF1CO68A526620754	autovettura	RENAULT	CO68A5 TWINGO	benzina	-	
CB306DP	VF1CO68A526620802	autovettura	RENAULT	CO68A5 TWINGO	benzina	-	
CB307DP	VF1CO68A526620803	autovettura	RENAULT	CO68A5 TWINGO	benzina	-	
CB308DP	VF1CO68A526620804	autovettura	RENAULT	CO68A5 TWINGO	benzina	-	
CB310DP	VF1CO68A526620806	autovettura	RENAULT	CO68A5 TWINGO	benzina	-	
BW641ZZ	WJME2NMK004253225	autocarri compattatore carico laterale	IVECO MAGIRUS	260E30	gasolio	26	10.000
BW642ZZ	WJME2NMK004253293	autocarri compattatore carico laterale	IVECO MAGIRUS	260E30	gasolio	26	10.100
BW526ZZ	ZCFA1LD1102385809	spazzatrice	IVECO	150 E 18N	gasolio	6	5.530
CB819DS	WJME2NMK004253629	autocarri compattatore carico laterale	IVECO MAGIRUS	260E30	gasolio	26	10.000

BW621ZZ	ZCFA1LD1102385810	spazzatrice	IVECO	150 E 18N	gasolio	6	5.530
CB077DS	ZCFA1LD1102385808	spazzatrice	IVECO	150 E 18N	gasolio	6	5.530
DG129YN	ZCFA1LD1102385811	spazzatrice	IVECO	150 E 18N	gasolio	6	5.530
CB307DR	ZCFA1VLJ004126807	autocarro lift car	IVECO FIAT	190.26	gasolio		12.860
DK026CT	WJME2NMK004255029	autocarro compattatore carico laterale	IVECO MAGIRUS	260E30	gasolio	26	10.050
CC435JZ	WJME2NMK004254880	autocarro compattatore carico laterale	IVECO MAGIRUS	260E30	gasolio	26	10.000
CC436JZ	WJME2NMK004255007	autocarro compattatore carico laterale	IVECO MAGIRUS	260E30	gasolio	26	10.000
AAC298	603554	altro	FIAT HITACHI	W110A	gasolio		
1668	1107554	muletto	OM	J3.00XM	gasolio		
CC475JZ	WF04XXGBB41K62637	autovettura	FORD	WAG B4Y MONDEO	gasolio	-	
ADM489	0757597	altro	JCB	409	gasolio		
ADM490	0757596	altro	JCB	409	gasolio		
ADM465	603617	altro	FIAT KOBELCO	W110A	gasolio		
ADM518	ZEF00W17000471090	altro	FIAT KOBELCO	W170	gasolio		
1716	100035196	muletto	JUNGHEINRICH	DFG30BS	gasolio		
1717	100035195	muletto	JUNGHEINRICH	J3.00XM	gasolio		5.000
1718	100035193	muletto	JUNGHEINRICH	J3.00XM	gasolio		
CF224PM	VF1FC0FAF28311124	furgone attrezzato	RENAULT	KANGOO	benzina		475
CF225PM	VF1FC0FAF28311250	furgone attrezzato	RENAULT	KANGOO	benzina		475
CF875PM	ZCFA1LD1102408189	spazzatrice	IVECO	150 E 18N	gasolio	6	5.530
CF221PM	ZE8T352IANJ402059	autocarro a vasca	BREMACH	JOB 35	gasolio	4	880
CF222PM	ZE8T352IANJ402058	autocarro a vasca	BREMACH	JOB 35	gasolio	4	880
CF223PM	ZE8T352IANJ402061	autocarro a vasca	BREMACH	JOB 35	gasolio	4	880
CG021RH	ZE8T352IANJ402060	autocarro a vasca	BREMACH	JOB 35	gasolio	4	880
CF804PM	ZE8T352IANJ402062	autocarro a vasca	BREMACH	JOB 35	gasolio	4	880
CG022RH	ZE8T352IANJ402063	autocarro a vasca	BREMACH	JOB 35	gasolio	4	880
1737	VAUZ0393ZZT006369	altro	LIEBHERR	LR632B	gasolio		
ADM600	XL95F3C3C30020069	spazzatrice	RAVO	530	gasolio	4	5.130
ADM601	XL95F3C3C30020070	spazzatrice	RAVO	530	gasolio	4	5.130
ADM603	XL95F3C3C30020078	spazzatrice	RAVO	530	gasolio	4	5.130
CJ255FD	ZAPS8500000460073	autocarro a vasca	PIAGGIO	S85LP TRMCF	elettrico	2	555
CJ256FD	ZAPS8500000460074	autocarro a vasca	PIAGGIO	S85LP TRMCF	elettrico	2	555
CJ257FD	ZAPS8500000460075	autocarro a vasca	PIAGGIO	S85LP TRMCF	elettrico	2	555
CJ258FD	ZAPS8500000460076	autocarro a vasca	PIAGGIO	S85LP TRMCF	elettrico	2	555
CJ259FD	ZAPS8500000460077	autocarro a vasca	PIAGGIO	S85LP TRMCF	elettrico	2	555
CJ260FD	ZAPS8500000460078	autocarro a vasca	PIAGGIO	S85LP TRMCF	elettrico	2	555
AC83989	W0943021932D07383	furgone attrezzato	DOPPSTADT	AK 430 PROFI	gasolio		
AB15091	ZD4MBA000WS022512	altro	APRILIA	LEONARDO	benzina	-	
CJ874FA	ZCFC50A0005419960	autocarro minicostipatore e vasca	IVECO	50C15	gasolio	6	1.880
CK728XN	ZE8T352IANJ402265	autocarro a vasca	BREMACH	JOB 35	gasolio	4	980
CK729XN	ZE8T352IANJ402226	autocarro a vasca	BREMACH	JOB 35	gasolio	4	980
CK730XN	ZE8T352IANJ402272	autocarro a vasca	BREMACH	JOB 35	gasolio	4	980
CK488XN	VF1C068AE30044224	autovettura	RENAULT	C068AE TWINGO	benzina	-	
CK489XN	VF1C068AE30044235	autovettura	RENAULT	C068AE TWINGO	benzina	-	
CK490XN	VF1C068AE30044239	autovettura	RENAULT	C068AE TWINGO	benzina	-	

CK491XN	VF1C068AE30044242	autovettura	RENAULT	C068AE TWINGO	benzina	-	
CK492XN	VF1C068AE30044253	autovettura	RENAULT	C068AE TWINGO	benzina	-	
CK493XN	VF1C068AE30044258	autovettura	RENAULT	C068AE TWINGO	benzina	-	
CK494XN	VF1C068AE30044259	autovettura	RENAULT	C068AE TWINGO	benzina	-	
CK495XN	VF1C068AE30044276	autovettura	RENAULT	C068AE TWINGO	benzina	-	
CK497XN	VF1C068AE30044295	autovettura	RENAULT	C068AE TWINGO	benzina	-	
CK463XP	JTFAS426200009085	furgone attrezzato	TOYOTA	KDN145L-TRMDYW	gasolio		
CK462XP	JTFAS426600008988	furgone attrezzato	TOYOTA	KDN145L-TRMDYW	gasolio		
CK731XN	ZE8T352IANJ402267	autocarro a vasca	BREMACH	JOB 35	gasolio	4	980
CK060XP	ZE8T352IANJ402269	autocarro a vasca	BREMACH	JOB 35	gasolio	4	980
CK061XP	ZE8T352IANJ402271	autocarro a vasca	BREMACH	JOB 35	gasolio	4	980
CT763HR	ZE8T352IANJ402268	autocarro a vasca	BREMACH	JOB 35	gasolio	4	980
CK063XP	ZE8T352IANJ402270	autocarro a vasca	BREMACH	JOB 35	gasolio	4	980
AEP078	CITYJET00151	lavastade	SCHMIDT	CITY JET	gasolio		4.190
AEP077	CITYJET00152	lavastade	SCHMIDT	CITY JET	gasolio		4.190
CM768TT	ZCFA1LF0202432420	spazzatrice	IVECO	150	gasolio	6	
CN506XV	ZCFA1LF0202432421	lavastade	IVECO	150	gasolio		8.160
CN507XV	ZCFA1LF0202432422	lavastade	IVECO	150	gasolio		8.040
CN508XV	ZCFA1LF0202432423	lavastade	IVECO	150	gasolio		8.160
CN063XV	ZCFA1LF0202432424	lavastade	IVECO	150	gasolio		8.200
CN509XV	ZCFA1LF0202432527	lavastade	IVECO	150	gasolio		8.120
CN510XV	ZCFA1LF0202432528	lavastade	IVECO	150	gasolio		8.100
CS664KL	WDB9576561V204816	autocarro compattatore carico posteriore	DAIMLERCHRYSLER	ECONIC 2628 LL/39	gasolio	22	10.750
CS849KL	WDB9576561V204819	autocarro compattatore carico posteriore	DAIMLERCHRYSLER	ECONIC 2628 LL/39	gasolio	22	10.750
CS752KL	WDB9576561V204822	autocarro compattatore carico posteriore	DAIMLERCHRYSLER	ECONIC 2628 LL/39	gasolio	22	10.750
CS751KL	WDB9576561V204825	autocarro compattatore carico posteriore	DAIMLERCHRYSLER	ECONIC 2628 LL/39	gasolio	22	10.750
CS446KL	WDB9576561V204830	autocarro compattatore carico posteriore	DAIMLERCHRYSLER	ECONIC 2628 LL/39	gasolio	22	10.750
CS665KL	WDB9576561V204833	autocarro compattatore carico posteriore	DAIMLERCHRYSLER	ECONIC 2628 LL/39	gasolio	22	10.750
CS447KL	WDB9576561V204835	autocarro compattatore carico posteriore	DAIMLERCHRYSLER	ECONIC 2628 LL/39	gasolio	22	10.750
CN366XF	VF1JLBCB64Y038152	autocarro minicostipatore e vasca	RENAULT	TRAFIC JLBCB6	gasolio		
1818	101570110569	altro	BOMAG	BC601RB	gasolio		
CN064XV	WJMM1VPN004281858	motrice bilico	IVECO MAGIRUS	A440ST/71	gasolio		11.350
AC84465	ZA93AP04375A68002	rimorchio	B.BIANCHI S.P.A.	3A04P/M34BB81 GHIBLI	gasolio	30	29.700
CM845TS	ZD622T00000000879	autocarro a vasca	GRECAV	22TL2CAME	benzina	2	750
CR680ZG	WJME2NMK00C134193	autocarro compattatore carico laterale	IVECO MAGIRUS	A260S/80	gasolio	26	10.200
CR681ZG	WJME2NMK00C134262	autocarro compattatore carico laterale	IVECO MAGIRUS	A260S/80	gasolio	26	10.200
CS448KL	WJME2NMK00C134412	autocarro compattatore carico laterale	IVECO MAGIRUS	A260S/80	gasolio	26	10.200
CS449KL	WJME2NMK00C134719	autocarro compattatore carico laterale	IVECO MAGIRUS	A260S/80	gasolio	26	10.200
1831	FN307935	muletto	JUNGHEINRICH	J3.00XM	gasolio		
CS851KL	WJME2NP000C135584	autoragno	IVECO MAGIRUS	A260S/80	gasolio		10.065
CS852KL	WJME2NP000C135660	autoragno	IVECO MAGIRUS	A260S/80	gasolio		10.065
CR798ZG	WJMJ3JPS10C135510	autocarro lift car	IVECO MAGIRUS	340E35H/E	gasolio		19.180
CR799ZG	WJMJ3JPS10C135804	autocarro lift car	IVECO MAGIRUS	340E35H/E	gasolio		19.160
1850	432/11229	altro	LIEBHERR	L538	gasolio		
1851	432/11230	altro	LIEBHERR	L538	gasolio		

CR679ZG	WJME2NMK00C134061	autocarri compattatore carico laterale	IVECO MAGIRUS	A260S/80	gasolio	26	10.200
AB02615	W09522213W2D07466	autocarri compattatore carico laterale	FORTUNA	SM 518 T	gasolio		
1446	11805W	muletto	HISTER	J3.00XM	gasolio		4.000
1448	11718W	muletto	HISTER	J3.00XM	gasolio		4.000
CS518KL	WJME2NMK00C134127	autocarri compattatore carico laterale	IVECO MAGIRUS	A260S/80	gasolio	26	10.200
CS850KL	WDB9576561V204828	autocarri compattatore carico posteriore	DAIMLERCHRYSLER	ECONIC 2628 LL/39	gasolio	22	10.750
AZ975WM	WFOLXXBDVLWJ46121	furgone attrezzato	FORD	TRANSIT	gasolio		1.170
CT436HR	VF1FDCUH633252205	furgone attrezzato	RENAULT	FDCUH6	gasolio		1.530
CW541PX	WJME2NMK00C147626	autocarri compattatore carico laterale	IVECO MAGIRUS	A260S/80	gasolio	26	10.200
CW539PX	WJME2NMK00C147555	autocarri compattatore carico laterale	IVECO MAGIRUS	A260S/80	gasolio	26	10.200
EG374BD	WJME2NMK00C147791	autocarri compattatore carico laterale	IVECO MAGIRUS	A260S/80	gasolio	26	10.200
CW534PX	WJME2NMK00C147869	autocarri compattatore carico laterale	IVECO MAGIRUS	A260S/80	gasolio	26	10.200
CW535PX	WJME2NMK00C147941	autocarri compattatore carico laterale	IVECO MAGIRUS	A260S/80	gasolio	26	10.200
CW533PX	WJME2NMK00C147697	autocarri compattatore carico laterale	IVECO MAGIRUS	A260S/80	gasolio	26	10.200
CW666PX	ZCFA1LF0202458865	lavastade	IVECO	150	gasolio		8.200
CW531PX	ZCFA1LF0202458864	lavastade	IVECO	150	gasolio		8.200
CW320PX	ZCFA1LF0202458862	lavastade	IVECO	150	gasolio		8.200
CW321PX	ZCFA1LF0202458863	lavastade	IVECO	150	gasolio		6.940
DA825FX	WJME2NMK00C147481	altro	IVECO MAGIRUS	A260S/80	gasolio		10.780
DA826FX	ZCFA1GD0202458951	altro	IVECO	130	gasolio		4.300
CW986PX	WJME2NMK00C147405	autocarri lift car	IVECO MAGIRUS	A260S/80	gasolio		13.920
CW307PX	ZAPS8500000564088	autocarri a vasca	PIAGGIO	S85LP-TRMCE	benzina	2	510
CW381PX	ZAPS8500000564094	autocarri a vasca	PIAGGIO	S85LP-TRMCE	benzina	2	510
CW382PX	ZAPS8500000564120	autocarri a vasca	PIAGGIO	S85LP-TRMCE	benzina	2	510
CW308PX	ZAPS8500000564123	autocarri a vasca	PIAGGIO	S85LP-TRMCE	benzina	2	510
CW322PX	ZAPS8500000564126	autocarri a vasca	PIAGGIO	S85LP-TRMCE	benzina	2	510
CW323PX	ZAPS8500000564134	autocarri a vasca	PIAGGIO	S85LP-TRMCE	benzina	2	510
CW324PX	ZAPS8500000564163	autocarri a vasca	PIAGGIO	S85LP-TRMCE	benzina	2	510
CW383PX	ZAPS8500000564165	autocarri a vasca	PIAGGIO	S85LP-TRMCE	benzina	2	510
CW384PX	ZAPS8500000564167	autocarri a vasca	PIAGGIO	S85LP-TRMCE	benzina	2	510
CW325PX	ZAPS8500000564264	autocarri a vasca	PIAGGIO	S85LP-TRMCE	benzina	2	510
CW309PX	ZAPS8500000564273	autocarri a vasca	PIAGGIO	S85LP-TRMCE	benzina	2	510
CW550PX	ZAPS8500000564164	autocarri a vasca	PIAGGIO	S85LP-TRMCE	benzina	2	510
CC44425	ZAPP1000000002861	motocarri a pianale	PIAGGIO	QUARGO	gasolio		750
CC44426	ZAPP1000000003702	motocarri a pianale	PIAGGIO	QUARGO	gasolio		750
CC44427	ZAPP1000000003704	motocarri a pianale	PIAGGIO	QUARGO	gasolio		750
CC44428	ZAPP1000000004321	motocarri a pianale	PIAGGIO	QUARGO	gasolio		750
CW563PX	ZAPS8500000564085	autocarri a vasca	PIAGGIO	S85LP-TRMCE	benzina	2	510
CW562PX	ZAPS8500000564104	autocarri a vasca	PIAGGIO	S85LP-TRMCE	benzina	2	510
CW559PX	ZAPS8500000564122	autocarri a vasca	PIAGGIO	S85LP-TRMCE	benzina	2	510
CW558PX	ZAPS8500000564124	autocarri a vasca	PIAGGIO	S85LP-TRMCE	benzina	2	510
CW557PX	ZAPS8500000564125	autocarri a vasca	PIAGGIO	S85LP-TRMCE	benzina	2	510
CW556PX	ZAPS8500000564128	autocarri a vasca	PIAGGIO	S85LP-TRMCE	benzina	2	510
CW554PX	ZAPS8500000564130	autocarri a vasca	PIAGGIO	S85LP-TRMCE	benzina	2	510
CW552PX	ZAPS8500000564136	autocarri a vasca	PIAGGIO	S85LP-TRMCE	benzina	2	510

CW548PX	ZAPS8500000564262	autocarro a vasca	PIAGGIO	S85LP-TRMCE	benzina	2	510
CW547PX	ZAPS8500000564267	autocarro a vasca	PIAGGIO	S85LP-TRMCE	benzina	2	510
CW543PX	ZAPS8500000564724	autocarro a vasca	PIAGGIO	S85LP-TRMCE	benzina	2	510
CW564PX	ZAPS8500000563977	autocarro a vasca	PIAGGIO	S85LP-TRMCE	benzina	2	510
CW561PX	ZAPS8500000564109	autocarro a vasca	PIAGGIO	S85LP-TRMCE	benzina	2	510
CW560PX	ZAPS8500000564121	autocarro a vasca	PIAGGIO	S85LP-TRMCE	benzina	2	510
CW555PX	ZAPS8500000564129	autocarro a vasca	PIAGGIO	S85LP-TRMCE	benzina	2	510
CW553PX	ZAPS8500000564135	autocarro a vasca	PIAGGIO	S85LP-TRMCE	benzina	2	510
CW551PX	ZAPS8500000564162	autocarro a vasca	PIAGGIO	S85LP-TRMCE	benzina	2	510
DG594YP	ZAPS8500000564261	autocarro a vasca	PIAGGIO	S85LP-TRMCE	benzina	2	510
CW546PX	ZAPS8500000564270	autocarro a vasca	PIAGGIO	S85LP-TRMCE	benzina	2	510
CW545PX	ZAPS8500000564271	autocarro a vasca	PIAGGIO	S85LP-TRMCE	benzina	2	510
CW544PX	ZAPS8500000564707	autocarro a vasca	PIAGGIO	S85LP-TRMCE	benzina	2	510
CW542PX	ZAPS8500000564728	autocarro a vasca	PIAGGIO	S85LP-TRMCE	benzina	2	510
1964	VATZ0453PZB013742	altro	LIEBHERR	L554	gasolio		
ABF717	ZA98034BS40A33163	altro	BUCHER SCHORLING	B80.34 (BU1004S)	gasolio		2.550
ABF718	ZA98034BS40A33164	altro	BUCHER SCHORLING	B80.34 (BU1004S)	gasolio		2.550
ABF716	ZA91004S050A33172	altro	BUCHER SCHORLING	B80.34 (BU1004S)	gasolio		2.550
ABF715	ZA91004S050A33173	altro	BUCHER SCHORLING	B80.34 (BU1004S)	gasolio		2.550
AFL577	UCM360UE1016	spazzatrice	U.C.M.	360UE	gasolio	1	350
CY981NP	ZAPS8500000566037	autocarro a vasca	PIAGGIO	S85LP-TRMCE	benzina	2	430
CY982NP	ZAPS8500000566165	autocarro a vasca	PIAGGIO	S85LP-TRMCE	benzina	2	430
EK261CA	ZAPS8500000566169	autocarro a vasca	PIAGGIO	S85LP-TRMCE	benzina	2	430
CY979NP	ZAPS8500000566170	autocarro a vasca	PIAGGIO	S85LP-TRMCE	benzina	2	430
CY978NP	ZAPS8500000566172	autocarro a vasca	PIAGGIO	S85LP-TRMCE	benzina	2	430
EK262CA	ZAPS8500000566185	autocarro a vasca	PIAGGIO	S85LP-TRMCE	benzina	2	430
DA227FW	WDB9046131R887768	altro	DAIMLERCHRYSLER	AGMB411CDIT35	gasolio		470
DA228FW	WDB9046131R888308	altro	DAIMLERCHRYSLER	AGMB411CDIT35	gasolio		470
DA229FW	WDB9046131R887683	altro	DAIMLERCHRYSLER	AGMB411CDIT35	gasolio		310
DA230FW	WDB9046131R887769	altro	DAIMLERCHRYSLER	AGMB411CDIT35	gasolio		310
AFL576	UCM360UE1017	spazzatrice	U.C.M.	360UE	gasolio	1	350
1981	2122	altro	LIEBHERR	LR632B	gasolio		
DA277FX	ZAPS85V0000555332	furgone attrezzato	PIAGGIO	S85LV ZBRME VAN	benzina		450
DA278FX	ZAPS85V0000555400	furgone attrezzato	PIAGGIO	S85LV ZBRME VAN	benzina		450
DA087FX	WJME2NMK004307050	autocarro compattatore carico laterale	IVECO MAGIRUS	A260S/80	gasolio	26	10.200
DA018FX	WJME2NMK004307058	autocarro compattatore carico laterale	IVECO MAGIRUS	A260S/80	gasolio	26	10.200
DA088FX	WJME2NMK004307067	autocarro compattatore carico laterale	IVECO MAGIRUS	A260S/80	gasolio	26	10.200
DC236CN	WJME2NMK004307579	autocarro lift car	IVECO MAGIRUS	A260S/80	gasolio		14.200

DA215GE	WJME2NMK004308051	autocarro lift car	IVECO MAGIRUS	A260S/80	gasolio		14.300
DA703FW	WDB9046121R892121	altro	DAIMLERCHRYSLER	AGMB411CDIT35	gasolio		850
DA704FW	WDB9046121R893032	altro	DAIMLERCHRYSLER	AGMB411CDIT35	gasolio		850
DA824FX	WJME2NMK004307811	autocarro lift car	IVECO MAGIRUS	A260S/80	gasolio		14.300
DC238CN	WJME2NMK004308687	autocarro lift car	IVECO MAGIRUS	A260S/80	gasolio		14.200
2073	F14131N00108	muletto	OM	D25	gasolio		2.000
BV859RM	ZCFA1LD0002359268	spazzatrice	IVECO	150	gasolio	6	
DC237CN	WJME2NMK004308620	autocarro lift car	IVECO MAGIRUS	A260S/80	gasolio		14.300
DG208YN	ZCFA1LF0202491829	spazzatrice	IVECO	150	gasolio	6	
DG372YN	ZCFA1LF0202491830	spazzatrice	IVECO	150	gasolio	6	
DR613FA	ZCFA1LF0202491831	spazzatrice	IVECO	150	gasolio	6	
DG207YN	ZCFA1LF0202491832	spazzatrice	IVECO	150	gasolio	6	
DG374YN	ZCFA1LF0202491833	spazzatrice	IVECO	150	gasolio	6	
DC414CP	ZAPS8500000568925	autocarro a vasca	PIAGGIO	S85LP-TRMCE	benzina	2	510
DC415CP	ZAPS8500000568942	autocarro a vasca	PIAGGIO	S85LP-TRMCE	benzina	2	510
DC416CP	ZAPS8500000568919	autocarro a vasca	PIAGGIO	S85LP-TRMCE	benzina	2	510
DC417CP	ZAPS8500000568936	autocarro a vasca	PIAGGIO	S85LP-TRMCE	benzina	2	510
DC418CP	ZAPS8500000568928	autocarro a vasca	PIAGGIO	S85LP-TRMCE	benzina	2	510
DC419CP	ZAPS8500000568945	autocarro a vasca	PIAGGIO	S85LP-TRMCE	benzina	2	510
DC420CP	ZAPS8500000568939	autocarro a vasca	PIAGGIO	S85LP-TRMCE	benzina	2	510
DC421CP	ZAPS8500000568934	autocarro a vasca	PIAGGIO	S85LP-TRMCE	benzina	2	510
DC422CP	ZAPS8500000568913	autocarro a vasca	PIAGGIO	S85LP-TRMCE	benzina	2	510
DC423CP	ZAPS8500000568915	autocarro a vasca	PIAGGIO	S85LP-TRMCE	benzina	2	510
DC424CP	ZAPS8500000568922	autocarro a vasca	PIAGGIO	S85LP-TRMCE	benzina	2	510
DC425CP	ZAPS8500000568931	autocarro a vasca	PIAGGIO	S85LP-TRMCE	benzina	2	510
DC556CP	VJYSA265U23103065	autocarro compattatore carico posteriore	PVI PUNCHER	4X2 270	gasolio	16	6.100
DC557CP	VJYSA265U23103066	autocarro compattatore carico posteriore	PVI PUNCHER	4X2 270	gasolio	16	6.100
DF613BA	VJYSA265U23103006	autocarro compattatore carico posteriore	PVI PUNCHER	4X2 270	gasolio	16	6.100
DF234BA	VJYSA265U23103009	autocarro compattatore carico posteriore	PVI PUNCHER	4X2 270	gasolio	16	6.100
DF122BA	VJYSA265U23103063	autocarro compattatore carico posteriore	PVI PUNCHER	4X2 270	gasolio	16	6.100
DC603CP	ZAPS8500000569259	autocarro a vasca	PIAGGIO	S85LP-TRMCE	benzina	2	510
DC604CP	ZAPS8500000569262	autocarro a vasca	PIAGGIO	S85LP-TRMCE	benzina	2	510
DC605CP	ZAPS8500000569268	autocarro a vasca	PIAGGIO	S85LP-TRMCE	benzina	2	510
DC607CP	ZAPS8500000569253	autocarro a vasca	PIAGGIO	S85LP-TRMCE	benzina	2	510
DC934CP	ZAPS8500000569264	autocarro a vasca	PIAGGIO	S85LP-TRMCE	benzina	2	510
DC935CP	ZAPS8500000569274	autocarro a vasca	PIAGGIO	S85LP-TRMCE	benzina	2	510
DC936CP	ZAPS8500000569277	autocarro a vasca	PIAGGIO	S85LP-TRMCE	benzina	2	510
DC937CP	ZAPS8500000569278	autocarro a vasca	PIAGGIO	S85LP-TRMCE	benzina	2	510
DC606CP	ZAPS8500000569297	autocarro a vasca	PIAGGIO	S85LP-TRMCE	benzina	2	510
DC608CP	ZAPS8500000569282	autocarro a vasca	PIAGGIO	S85LP-TRMCE	benzina	2	510
DC609CP	ZAPS8500000569305	autocarro a vasca	PIAGGIO	S85LP-TRMCE	benzina	2	510
DC610CP	ZAPS8500000569316	autocarro a vasca	PIAGGIO	S85LP-TRMCE	benzina	2	510
DC938CP	ZAPS8500000569283	autocarro a vasca	PIAGGIO	S85LP-TRMCE	benzina	2	510
DC939CP	ZAPS8500000569287	autocarro a vasca	PIAGGIO	S85LP-TRMCE	benzina	2	510
DC940CP	ZAPS8500000569290	autocarro a vasca	PIAGGIO	S85LP-TRMCE	benzina	2	510

DC941CP	ZAPS8500000569291	autocarro a vasca	PIAGGIO	S85LP-TRMCE	benzina	2	510
DC942CP	ZAPS8500000569294	autocarro a vasca	PIAGGIO	S85LP-TRMCE	benzina	2	510
DC943CP	ZAPS8500000569300	autocarro a vasca	PIAGGIO	S85LP-TRMCE	benzina	2	510
AFN183	204E22317	spazzatrice	DULEVO	204E2	gasolio	2	2.020
AFN182	204E22318	spazzatrice	DULEVO	204E2	gasolio	2	2.020
BV705RR	ZCFA1TMC102364383	autocarro compattatore carico laterale	IVECO	180E28NA	gasolio	26	5.600
DF028BA	VJYSA265U23103067	autocarro compattatore carico posteriore	PVI PUNCHER	4X2 270	gasolio	16	6.100
DF029BA	FI23103068FI	autocarro compattatore carico posteriore	PVI PUNCHER	4X2 270	gasolio	16	6.100
DF030BA	VJYSA265U23103064	autocarro compattatore carico posteriore	PVI PUNCHER	4X2 270	gasolio	16	6.100
AFN223	ZA9B0100460A33243	altro	BUCHER SCHORLING	BO 1004-BKS9	gasolio		2.550
AFN224	ZA9B0100460A33244	altro	BUCHER SCHORLING	BO 1004-BKS9	gasolio		2.550
DD344LF	ZFA22300005466281	furgone attrezzato	FIAT AUTO	223WXN1A BX - DOBLO'	gasolio		775
DD347LF	ZFA22300005466231	furgone attrezzato	FIAT AUTO	223WXN1A BX - DOBLO'	gasolio		775
DD348LF	ZFA22300005466324	furgone attrezzato	FIAT AUTO	223WXN1A BX - DOBLO'	gasolio		775
DF452BA	ZCFC3575005641725	furgone attrezzato	IVECO	35/S/E4	gasolio		1.345
DF453BA	ZCFC3575005641726	furgone attrezzato	IVECO	35/S/E4	gasolio		1.345
DF483LP	ZAPS85V0000556364	furgone attrezzato	PIAGGIO	S85LV ZBRME VAN	benzina		560
DF485LP	ZAPS85V0000556363	furgone attrezzato	PIAGGIO	S85LV ZBRME VAN	benzina		560
AFN245	A22060452	spazzatrice	SICAS EUROCLEAN	SA2.2V	gasolio	2	1.300
AFN240	A22060453	spazzatrice	SICAS EUROCLEAN	SA2.2V	gasolio	2	1.300
AFN241	A22060454	spazzatrice	SICAS EUROCLEAN	SA2.2V	gasolio	2	1.300
AFN242	A22060449	spazzatrice	SICAS EUROCLEAN	SA2.2V	gasolio	2	1.300
AFN243	A22060450	spazzatrice	SICAS EUROCLEAN	SA2.2V	gasolio	2	1.300
AFN244	A22060451	spazzatrice	SICAS EUROCLEAN	SA2.2V	gasolio	2	1.300
DA446FW	ZCFC65A1005542351	autocarro compattatore carico posteriore	IVECO	65C	gasolio	10	1.980
DF964BA	ZAPS85V0000556357	furgone attrezzato	PIAGGIO	S85LV ZBRME VAN	benzina		560
DK547CS	ZCFA1LG0302503966	spazzatrice	IVECO	160/150/E4	gasolio	6	7.800
DK548CS	ZCFA1LG0302503967	spazzatrice	IVECO	160/150/E4	gasolio	6	
DK329CS	ZCFA1LG0302503968	spazzatrice	IVECO	160/150/E4	gasolio	6	
DK816CS	ZCFA1LG0302503969	spazzatrice	IVECO	160/150/E4	gasolio	6	
DK330CS	ZCFA1LG0302503970	spazzatrice	IVECO	160/150/E4	gasolio	6	
DF451BB	ZAPS8500000571167	furgone attrezzato	PIAGGIO	S85LP TRME	benzina		685
DF450BB	ZAPS8500000571209	furgone attrezzato	PIAGGIO	S85LP TRME	benzina		685
DF549BB	ZAPS8500000570207	autocarro a vasca	PIAGGIO	S85LP-TRMCE	benzina	2	510
DF550BB	ZAPS8500000570194	autocarro a vasca	PIAGGIO	S85LP-TRMCE	benzina	2	510
DF551BB	ZAPS8500000570202	autocarro a vasca	PIAGGIO	S85LP-TRMCE	benzina	2	510
DF552BB	ZAPS8500000570214	autocarro a vasca	PIAGGIO	S85LP-TRMCE	benzina	2	510
DF553BB	ZAPS8500000570233	autocarro a vasca	PIAGGIO	S85LP-TRMCE	benzina	2	510
DF554BB	ZAPS8500000570112	autocarro a vasca	PIAGGIO	S85LP-TRMCE	benzina	2	510
DF555BB	ZAPS8500000570259	autocarro a vasca	PIAGGIO	S85LP-TRMCE	benzina	2	510
DF556BB	ZAPS8500000570231	autocarro a vasca	PIAGGIO	S85LP-TRMCE	benzina	2	510
DF775BB	ZAPS8500000570277	autocarro a vasca	PIAGGIO	S85LP-TRMCE	benzina	2	510
DF779BB	ZAPS8500000570270	autocarro a vasca	PIAGGIO	S85LP-TRMCE	benzina	2	510
DF784BB	ZAPS8500000570283	autocarro a vasca	PIAGGIO	S85LP-TRMCE	benzina	2	510
DF785BB	ZAPS8500000570285	autocarro a vasca	PIAGGIO	S85LP-TRMCE	benzina	2	510

DF776BB	ZAPS8500000570265	autocarro a vasca	PIAGGIO	S85LP-TRMCE	benzina	2	510
DF777BB	ZAPS8500000570262	autocarro a vasca	PIAGGIO	S85LP-TRMCE	benzina	2	510
DF778BB	ZAPS8500000570292	autocarro a vasca	PIAGGIO	S85LP-TRMCE	benzina	2	510
DF780BB	ZAPS8500000570289	autocarro a vasca	PIAGGIO	S85LP-TRMCE	benzina	2	510
DF781BB	ZAPS8500000570287	autocarro a vasca	PIAGGIO	S85LP-TRMCE	benzina	2	510
DF782BB	ZAPS8500000570280	autocarro a vasca	PIAGGIO	S85LP-TRMCE	benzina	2	510
DF783BB	ZAPS8500000570268	autocarro a vasca	PIAGGIO	S85LP-TRMCE	benzina	2	510
DF786BB	ZAPS8500000670295	autocarro a vasca	PIAGGIO	S85LP-TRMCE	benzina	2	510
DF486LP	ZAPS8500000570463	autocarro a vasca	PIAGGIO	S85LP-TRMCE	benzina	2	430
DF487LP	ZAPS8500000570475	autocarro a vasca	PIAGGIO	S85LP-TRMCE	benzina	2	430
DF488LP	ZAPS8500000570478	autocarro a vasca	PIAGGIO	S85LP-TRMCE	benzina	2	430
DF489LP	ZAPS8500000570297	autocarro a vasca	PIAGGIO	S85LP-TRMCE	benzina	2	430
DF490LP	ZAPS8500000570298	autocarro a vasca	PIAGGIO	S85LP-TRMCE	benzina	2	430
DF491LP	ZAPS8500000570304	autocarro a vasca	PIAGGIO	S85LP-TRMCE	benzina	2	430
DF492LP	ZAPS8500000570454	autocarro a vasca	PIAGGIO	S85LP-TRMCE	benzina	2	430
DF493LP	ZAPS8500000570457	autocarro a vasca	PIAGGIO	S85LP-TRMCE	benzina	2	430
DF494LP	ZAPS8500000570460	autocarro a vasca	PIAGGIO	S85LP-TRMCE	benzina	2	430
DF495LP	ZAPS8500000570466	autocarro a vasca	PIAGGIO	S85LP-TRMCE	benzina	2	430
DG115YP	WJME2NNH40C184125	autocarro lift car	IVECO MAGIRUS	260S/E4	gasolio		14.500
DG114YP	WJME2NNH40C184240	autocarro lift car	IVECO MAGIRUS	260S/E4	gasolio		14.500
DG113YP	WJME2NNH40C184465	autocarro lift car	IVECO MAGIRUS	260S/E4	gasolio		14.500
2249	N2084628	altro	SOLMEC	J3.00XM	gasolio		
DG936YP	ZAPS85V0000557057	furgone attrezzato	PIAGGIO	S85LV ZBRME VAN	benzina		560
DG935YP	ZAPS85V0000557058	furgone attrezzato	PIAGGIO	S85LV ZBRME VAN	benzina		560
DG937YP	ZAPS85V0000557056	furgone attrezzato	PIAGGIO	S85LV ZBRME VAN	benzina		560
DG934YP	ZAPS85V0000557059	furgone attrezzato	PIAGGIO	S85LV ZBRME VAN	benzina		560
CC760JZ	ZCFA1EJ0102393286	autocarro compattatore carico posteriore	IVECO	120E24N	gasolio	10	3.430
2313	24029X	muletto	CESAB	H250	gasolio		
AFY600	A22070474	spazzatrice	SICAS EUROCLEAN	SA2.2V	gasolio	2	1.300
AFY599	A22070475	spazzatrice	SICAS EUROCLEAN	SA2.2V	gasolio	2	1.300
2266	P2104653	altro	SOLMEC	210ESC	gasolio		
DM142GM	JAANKR85E77101746	autocarro minicostipatore e vasca	ISUZU	K85	gasolio	4	560
DM285GM	JAANKR85E77101652	autocarro minicostipatore e vasca	ISUZU	K85	gasolio	4	560
DM286GM	JAANKR85E77101672	autocarro minicostipatore e vasca	ISUZU	K85	gasolio	4	560
DM287GM	JAANKR85E77101675	autocarro minicostipatore e vasca	ISUZU	K85	gasolio	4	560
DM288GM	JAANKR85E77101676	autocarro minicostipatore e vasca	ISUZU	K85	gasolio	4	560
DM289GM	JAANKR85E77101749	autocarro minicostipatore e vasca	ISUZU	K85	gasolio	4	560
DM290GM	JAANKR85E77101756	autocarro minicostipatore e vasca	ISUZU	K85	gasolio	4	560
DM291GM	JAANKR85E77101757	autocarro minicostipatore e vasca	ISUZU	K85	gasolio	4	560
DC178CE	JAANKR85E77101906	autocarro minicostipatore e vasca	ISUZU	K85	gasolio	4	560
DC177CE	JAANKR85E77101907	autocarro minicostipatore e vasca	ISUZU	K85	gasolio	4	560
DC176CE	JAANKR85E77101908	autocarro minicostipatore e vasca	ISUZU	K85	gasolio	4	560
DC175CE	JAANKR85E77101910	autocarro minicostipatore e vasca	ISUZU	K85	gasolio	4	560
DC174CE	JAANKR85E77101966	autocarro minicostipatore e vasca	ISUZU	K85	gasolio	4	560
DC173CE	JAANKR85E77101967	autocarro minicostipatore e vasca	ISUZU	K85	gasolio	4	560

DC172CE	JAANKR85E77101968	autocarro minicostipatore e vasca	ISUZU	K85	gasolio	4	560
DC171CE	JAANKR85E77101969	autocarro minicostipatore e vasca	ISUZU	K85	gasolio	4	560
AFY688	TEB50CC5088103893	spazzatrice	BUCHER GUYER	CITY CAT 5000	gasolio	4	4.755
AFY689	TEB50CC5088103897	spazzatrice	BUCHER GUYER	CITY CAT 5000	gasolio	4	4.755
BW629RP	ZAPS85V0000450601	furgone attrezzato	PIAGGIO	ZNDMF MICRO VETT	gasolio		500
AFY675	TEB50CC5088103907	spazzatrice	BUCHER GUYER	CITY CAT 5000	gasolio	4	4.755
AFY676	TEB50CC5088103910	spazzatrice	BUCHER GUYER	CITY CAT 5000	gasolio	4	4.755
AF117PK	ZCFA1VMK004178895	autocarro compattatore carico laterale	IVECO	190 E 30	gasolio	26	10.850
AFY685	TEB50CC5088103911	spazzatrice	BUCHER GUYER	CITY CAT 5000	gasolio	4	4.755
AFY686	TEB50CC5088103914	spazzatrice	BUCHER GUYER	CITY CAT 5000	gasolio	4	4.755
CV542TY	ZAPS85V0000555142	furgone attrezzato	PIAGGIO	S85LV ZBRME VAN	benzina		450
AGV408	TEB50CC5088103986	spazzatrice	BUCHER GUYER	CITY CAT 5000	gasolio	4	4.755
AGV409	TEB50CC5088103987	spazzatrice	BUCHER GUYER	CITY CAT 5000	gasolio	4	4.755
AGV412	TEB50CC5088103995	spazzatrice	BUCHER GUYER	CITY CAT 5000	gasolio	4	4.755
AGV413	TEB50CC5088103996	spazzatrice	BUCHER GUYER	CITY CAT 5000	gasolio	4	4.755
DC729CP	ZCFC65A2005618452	autocarro compattatore carico posteriore	IVECO	65C	gasolio	7	2.000
AGV427	TEB50CC5088104006	spazzatrice	BUCHER GUYER	CITY CAT 5000	gasolio	4	4.755
CN320XP	ZFA22000086112685	furgone attrezzato	FIAT AUTO	SCUDO	gasolio		774
CN443YN	ZFA22300005279214	furgone attrezzato	FIAT AUTO	223WXN1A BX - DOBLO'	gasolio		550
AGV438	TEB50CC5088104007	spazzatrice	BUCHER GUYER	CITY CAT 5000	gasolio	4	4.755
BL606BX	ZCFA1LD0002331910	spazzatrice	IVECO	150	gasolio	6	
2363	VATZ0454JZB023201	altro	LIEBHERR	L556	gasolio		
CM099TS	XLER4X20004429438	autocarro lift car	SCANIA	R114 GB4X2	gasolio		13.100
DT698MH	WDB9066331S369995	furgone attrezzato	MERCEDES	J3.00XM	gasolio		1.300
DT697MH	WDB9066331S370304	furgone attrezzato	MERCEDES	J3.00XM	gasolio		1.300
DE68539	ZAP4P100000003708	motocarro a pianale	PIAGGIO	QUARGO	gasolio		750
DE68540	ZAP4P100000003836	motocarro a pianale	PIAGGIO	QUARGO	gasolio		750
DE68541	ZAP4P100000004075	motocarro a pianale	PIAGGIO	QUARGO	gasolio		750
DE68542	ZAP4P100000004082	motocarro a pianale	PIAGGIO	QUARGO	gasolio		750
DE68548	ZAP4P100000004090	motocarro a pianale	PIAGGIO	QUARGO	gasolio		750
DE68549	ZAP4P100000006083	motocarro a pianale	PIAGGIO	QUARGO	gasolio		750
DE68550	ZAP4P100000006084	motocarro a pianale	PIAGGIO	QUARGO	gasolio		750
DE68551	ZAP4P100000006080	motocarro a pianale	PIAGGIO	QUARGO	gasolio		750
DE68552	ZAP4P100000006011	motocarro a pianale	PIAGGIO	QUARGO	gasolio		750
DE68553	ZAP4P100000006071	motocarro a pianale	PIAGGIO	QUARGO	gasolio		750
DR013EY	TYBF85BC6DU23415	autocarro compattatore carico posteriore	MITSUBISHI	FE85	gasolio	7	2.580
CM381TS	ZCFC65A0005467068	autoragno	IVECO	65C	gasolio		2.750
CM853TT	VF652AFA000063830	autocarro compattatore carico posteriore	RENAULT	52AFA7-145	gasolio	10	2.250
CY628NM	ZFA17800002490856	furgone attrezzato	FIAT AUTO	STRADA	gasolio		630
2410	VATZ0454HZB023982	altro	LIEBHERR	L556	gasolio		
DB98942	ZAP4P100000004891	motocarro a pianale	PIAGGIO	QUARGO	gasolio		735
DB98943	ZAP4P100000004948	motocarro a pianale	PIAGGIO	QUARGO	gasolio		735
DR340EZ	ZCFA1EG0302540537	autocarro compattatore carico posteriore	IVECO	110/120/E4	gasolio	10	4.790
DR443EZ	ZCFA1EG0302540539	autocarro compattatore carico posteriore	IVECO	110/120/E4	gasolio	10	4.990
DR444EZ	ZCFA1EG0302540540	autocarro compattatore carico posteriore	IVECO	110/120/E4	gasolio	10	4.990

DR490EZ	ZCFA1EG0302540541	autocarri compattatore carico posteriore	IVECO	110/120/E4	gasolio	10	4.890
DR491EZ	ZCFA1EG0302540542	autocarri compattatore carico posteriore	IVECO	110/120/E4	gasolio	10	4.890
DR479EY	WJME2NNH404362470	autocarri lift car	IVECO	260S/E4	gasolio		14.700
DR480EY	WJME2NNH404362474	autocarri lift car	IVECO	260S/E4	gasolio		14.700
DR481EY	WJME2NNH404362476	autocarri lift car	IVECO	260S/E4	gasolio		14.760
DR493EZ	WJME2NNH404362356	autocarri compattatore carico laterale	IVECO MAGIRUS	260S/E4	gasolio	26	9.700
DR492EZ	WJME2NNH404362373	autocarri compattatore carico laterale	IVECO MAGIRUS	260S/E4	gasolio	26	9.750
DR588EZ	WJME2NNH404362886	autocarri compattatore carico laterale	IVECO MAGIRUS	260S/E4	gasolio	26	9.850
DR080EZ	WJME2NNH404362888	autocarri compattatore carico laterale	IVECO MAGIRUS	260S/E4	gasolio	26	10.000
DR445EZ	WJME2NNH404362966	autocarri compattatore carico laterale	IVECO MAGIRUS	260S/E4	gasolio	26	9.800
DR342EZ	WJME2NNH404362970	autocarri compattatore carico laterale	IVECO MAGIRUS	260S/E4	gasolio	26	9.700
DR589EZ	WJME2NNH404362974	autocarri compattatore carico laterale	IVECO MAGIRUS	260S/E4	gasolio	26	9.700
DR343EZ	WJME2NNH404363423	autocarri compattatore carico laterale	IVECO MAGIRUS	260S/E4	gasolio	26	9.700
DR081EZ	WJME2NNH404363425	autocarri compattatore carico laterale	IVECO MAGIRUS	260S/E4	gasolio	26	9.800
DR590EZ	WJME2NNH404363535	autocarri compattatore carico laterale	IVECO MAGIRUS	260S/E4	gasolio	26	9.700
DR345EZ	WJME2NNH404362361	altro	IVECO MAGIRUS	260S/E4	gasolio		12.000
DR344EZ	WJME2NNH404362367	altro	IVECO MAGIRUS	260S/E4	gasolio		12.000
DR341EZ	ZCFA1EG0302540538	autocarri compattatore carico posteriore	IVECO	110/120/E4	gasolio	10	4.790
DJ354DJ	JAAN1R75L77100801	autocarri minicostipatore e vasca	ISUZU	NQR190 75 MEQ29	gasolio	7	2.510
DJ355DJ	JAAN1R75L77100800	autocarri minicostipatore e vasca	ISUZU	NQR190 75 MEQ29	gasolio	7	2.510
CW473PY	ZCFC3573005487157	altro	IVECO	35	gasolio		1.000
DJ356DJ	JAAN1R75L77100799	autocarri minicostipatore e vasca	ISUZU	NQR190 75 MEQ29	gasolio	7	2.510
DJ357DJ	JAAN1R75L77100798	autocarri minicostipatore e vasca	ISUZU	NQR190 75 MEQ29	gasolio	7	2.510
DR030FA	ZCFA1JG0402562118	spazzatrice	IVECO	140	gasolio	6	
DR031FA	ZCFA1JG0402562059	spazzatrice	IVECO	140	gasolio	6	
EC158FN	ZCFA1EG0402562228	altro	IVECO	120EL22	gasolio		5.040
2390	10950	muletto	TOYOTA	J3.00XM	gasolio		
CY434MV	MMBJNK7405D068957	furgone attrezzato	MITSUBISHI	L200 MMTH K74TJ 1 E3	gasolio		1.010
CY439MV	MMBJNK7405D068958	furgone attrezzato	MITSUBISHI	L200 MMTH K74TJ 1 E3	gasolio		1.010
DR611FA	WJME2NNH404375066	autocarri compattatore carico laterale	IVECO MAGIRUS	260S/E4	gasolio	26	10.000
DR612FA	WJME2NNH404375082	autocarri compattatore carico laterale	IVECO MAGIRUS	260S/E4	gasolio	26	10.000
CN394XW	WJME2NMK00C136597	autocarri compattatore carico laterale	IVECO MAGIRUS	A260S/80	gasolio	26	9.800
EC041FN	WJME2NNH404375050	altro	IVECO MAGIRUS	260S/E4	gasolio		11.900
2471	S/N A416A02023B	muletto	HYSTER	J3.00XM	gasolio		
DG973YN	ZCFA1AF1202494606	autocarri minicostipatore e vasca	IVECO	ML 100E21K	gasolio	7	4.150
DR586EZ	WJME2NNH404372351	autocarri compattatore carico laterale	IVECO MAGIRUS	260S/E4	gasolio	26	9.800
DR587EZ	WJME2NNH404373364	autocarri compattatore carico laterale	IVECO MAGIRUS	260S/E4	gasolio	26	9.800
EC359FN	ZA9180NU003A50068	autocarri compattatore carico posteriore	FRESIA	F180 MERTOCAB	gasolio	16	6.200
EC355FN	ZA9180NU003A50069	autocarri compattatore carico posteriore	FRESIA	F180 MERTOCAB	gasolio	16	6.200
CW735PX	WJME2NMK00C148288	autocarri compattatore carico laterale	IVECO MAGIRUS	A260S/80	gasolio	26	10.500
EC263FN	ZCFA1EG0402571614	autocarri compattatore carico posteriore	IVECO	110/120/E4	gasolio	10	4.490
EC275FN	ZCFA1EG0402570881	altro	IVECO	120EL22	gasolio		4.790
2487	226992	muletto	CESAB	0,208333333	gasolio		
EC274FN	ZCFA1EG0402571615	autocarri compattatore carico posteriore	IVECO	110/120/E4	gasolio	10	4.490
EC740FN	ZCFA1EG0402571616	autocarri compattatore carico posteriore	IVECO	110/120/E4	gasolio	10	4.490

EC741FN	ZCFA1EG0402571617	autocarri compattatore carico posteriore	IVECO	110/120/E4	gasolio	10	4.990
EC511FN	ZCFA1EG0402571618	autocarri compattatore carico posteriore	IVECO	110/120/E4	gasolio	10	4.490
EC742FN	ZCFA1EG0402571619	autocarri compattatore carico posteriore	IVECO	110/120/E4	gasolio	10	4.570
DK57598	ZAP4P100000007105	motocarri a pianale	PIAGGIO	QUARGO	gasolio		735
DK57596	ZAP4P100000007265	motocarri a pianale	PIAGGIO	QUARGO	gasolio		735
DK57597	ZAP4P100000007269	motocarri a pianale	PIAGGIO	QUARGO	gasolio		735
DK57581	ZAP4P100000006920	motocarri a pianale	PIAGGIO	QUARGO	gasolio		735
DK57582	ZAP4P100000006930	motocarri a pianale	PIAGGIO	QUARGO	gasolio		735
DK57583	ZAP4P100000006943	motocarri a pianale	PIAGGIO	QUARGO	gasolio		735
DK57584	ZAP4P100000006950	motocarri a pianale	PIAGGIO	QUARGO	gasolio		735
DK57585	ZAP4P100000006951	motocarri a pianale	PIAGGIO	QUARGO	gasolio		735
DK57586	ZAP4P100000007090	motocarri a pianale	PIAGGIO	QUARGO	gasolio		735
DK57587	ZAP4P100000007106	motocarri a pianale	PIAGGIO	QUARGO	gasolio		735
DK57588	ZAP4P100000007108	motocarri a pianale	PIAGGIO	QUARGO	gasolio		735
DK57589	ZAP4P100000007109	motocarri a pianale	PIAGGIO	QUARGO	gasolio		735
DK57590	ZAP4P100000007261	motocarri a pianale	PIAGGIO	QUARGO	gasolio		735
EC739FN	WJME2NNH404377699	autocarri compattatore carico laterale	IVECO MAGIRUS	260S/E4	gasolio	26	9.800
EC510FN	WJME2NNH404377910	autocarri compattatore carico laterale	IVECO MAGIRUS	260S/E4	gasolio	26	9.500
EG092BD	WJME2NNH404378443	autocarri compattatore carico laterale	IVECO MAGIRUS	260S/E4	gasolio	26	9.380
EG094BD	WJME2NNH404378449	autocarri compattatore carico laterale	IVECO MAGIRUS	260S/E4	gasolio	26	9.400
EG095BD	WJME2NNH404378456	autocarri compattatore carico laterale	IVECO MAGIRUS	260S/E4	gasolio	26	9.400
DD73404	ZAP4P100000007259	motocarri a pianale	PIAGGIO	QUARGO	gasolio		735
DD73406	ZAP4P100000007260	motocarri a pianale	PIAGGIO	QUARGO	gasolio		735
DD73407	ZAP4P100000007262	motocarri a pianale	PIAGGIO	QUARGO	gasolio		735
DD73408	ZAP4P100000007263	motocarri a pianale	PIAGGIO	QUARGO	gasolio		735
DD73409	ZAP4P100000007264	motocarri a pianale	PIAGGIO	QUARGO	gasolio		735
DD73410	ZAP4P100000007267	motocarri a pianale	PIAGGIO	QUARGO	gasolio		735
DD73411	ZAP4P100000007268	motocarri a pianale	PIAGGIO	QUARGO	gasolio		735
DD73412	ZAP4P100000007270	motocarri a pianale	PIAGGIO	QUARGO	gasolio		735
DD73413	ZAP4P100000007271	motocarri a pianale	PIAGGIO	QUARGO	gasolio		735
DD73414	ZAP4P100000007272	motocarri a pianale	PIAGGIO	QUARGO	gasolio		735
EG504BD	WJME2NNH404378672	autocarri compattatore carico laterale	IVECO MAGIRUS	260S/E4	gasolio	26	9.350
EG097BD	WJME2NNH404378783	autocarri compattatore carico laterale	IVECO MAGIRUS	260S/E4	gasolio	26	9.400
EG175BD	WJME2NNH404378792	autocarri compattatore carico laterale	IVECO MAGIRUS	260S/E4	gasolio	26	9.400
EG505BD	WJME2NNH404378800	autocarri compattatore carico laterale	IVECO MAGIRUS	260S/E4	gasolio	26	9.850
EG324BD	WJME2NNH404378842	autocarri compattatore carico laterale	IVECO MAGIRUS	260S/E4	gasolio	26	9.400
EG176BD	WJME2NNH404378854	autocarri compattatore carico laterale	IVECO MAGIRUS	260S/E4	gasolio	26	9.400
CW239PX	ZA912000002B36062	altro	OZETA	OZ120	gasolio		5.300
EC735FN	ZFA19900001731792	autovettura	FIAT AUTO	PUNTO	benzina		
EC736FN	ZFA19900001731472	autovettura	FIAT AUTO	PUNTO	benzina		
EC737FN	ZFA19900001731750	autovettura	FIAT AUTO	PUNTO	benzina		
EC738FN	ZFA19900000738799	autovettura	FIAT AUTO	PUNTO	benzina		
EG036BD	ZFA16900001877619	autovettura	FIAT AUTO	PANDA MY 1.1 ACTIVE	benzina	-	
EG035BD	ZFA16900001877578	autovettura	FIAT AUTO	PANDA MY 1.1 ACTIVE	benzina	-	
EG034BD	ZFA16900001877637	autovettura	FIAT AUTO	PANDA MY 1.1 ACTIVE	benzina	-	

EG033BD	ZFA16900001880056	autovettura	FIAT AUTO	PANDA MY 1.1 ACTIVE	benzina	-	
EG032BD	ZFA16900001877639	autovettura	FIAT AUTO	PANDA MY 1.1 ACTIVE	benzina	-	
EG031BD	ZFA16900001877586	autovettura	FIAT AUTO	PANDA MY 1.1 ACTIVE	benzina	-	
EG030BD	ZFA16900001851272	autovettura	FIAT AUTO	PANDA MY 1.1 ACTIVE	benzina	-	
EG029BD	ZFA16900001877602	autovettura	FIAT AUTO	PANDA MY 1.1 ACTIVE	benzina	-	
EG028BD	ZFA16900001877575	autovettura	FIAT AUTO	PANDA MY 1.1 ACTIVE	benzina	-	
EG027BD	ZFA16900001877675	autovettura	FIAT AUTO	PANDA MY 1.1 ACTIVE	benzina	-	
EG026BD	ZFA16900001877577	autovettura	FIAT AUTO	PANDA MY 1.1 ACTIVE	benzina	-	
CN947XW	ZFA16900000231368	furgone attrezzato	FIAT AUTO	169CX (PANDA)	gasolio		440
CN986XW	ZFA16900000231131	furgone attrezzato	FIAT AUTO	169CX (PANDA)	gasolio		440
CN987XW	ZFA16900000231741	furgone attrezzato	FIAT AUTO	169CX (PANDA)	gasolio		440
DF713LM	ZFA16900000826388	furgone attrezzato	FIAT AUTO	169CX (PANDA)	gasolio		440
DF754LM	ZFA16900000827566	furgone attrezzato	FIAT AUTO	169CX (PANDA)	gasolio		440
DF653LM	ZFA16900000828285	furgone attrezzato	FIAT AUTO	169CX (PANDA)	gasolio		440
CY113NP	WJME2NP000C150360	autocarro compattatore carico laterale	IVECO MAGIRUS	A260S/80	gasolio	26	9.500
2310	F20102	altro	HYSTER	J3.00XM	gasolio		
EC354FN	ZAPS90CHW00001165	autocarro a vasca	PIAGGIO	S85LP-TRMCE	benzina	2	340
CN347YN	ZFA18800000749293	autovettura	FIAT AUTO	PUNTO	gasolio	-	
DF966LW	ZFA19900000244917	autovettura	FIAT AUTO	PUNTO	gasolio	-	
BS002BH	ZCFC5980105295336	altro	IVECO	59E12-ROLFO	gasolio		2.400
DM688FS	ZFA16900001091656	furgone attrezzato	FIAT AUTO	169CX (PANDA)	gasolio		440
EG096BD	WJME2NNH404378581	autocarro compattatore carico laterale	IVECO MAGIRUS	260S/E4	gasolio	26	9.500
DM690FS	ZFA16900001091651	furgone attrezzato	FIAT AUTO	169CX (PANDA)	gasolio	-	440
DM682FS	ZFA16900001091774	furgone attrezzato	FIAT AUTO	169CX (PANDA)	gasolio	-	440
DM687FS	ZFA16900001091663	furgone attrezzato	FIAT AUTO	169CX (PANDA)	gasolio	-	440
ZA958TJ	TYBFB73SB4DV08696	autocarro minicostipatore e vasca	MITSUBISHI	FB 73	gasolio	4	600
ZA959TJ	TYBFB73SB4DV09131	autocarro minicostipatore e vasca	MITSUBISHI	FB 73	gasolio	4	600
ZA960TJ	TYBFB73SB4DV09140	autocarro minicostipatore e vasca	MITSUBISHI	FB 73	gasolio	4	600
ZA961TJ	TYBFE84SC6DV07587	autocarro minicostipatore e vasca	MITSUBISHI	FE 84	gasolio	7	2.600
ZA962TJ	TYBFE84SC6DV08114	autocarro minicostipatore e vasca	MITSUBISHI	FE 84	gasolio	7	2.600
ZA963TJ	TYBFE84SC6DV08115	autocarro minicostipatore e vasca	MITSUBISHI	FE 84	gasolio	7	2.600
ZA964TJ	TYBFE84SC6DV08119	autocarro minicostipatore e vasca	MITSUBISHI	FE 84	gasolio	7	2.600
ZA965TJ	TYBFE84SC6DV08819	autocarro minicostipatore e vasca	MITSUBISHI	FE 84	gasolio	7	2.600
ZA966TJ	TYBFB73SB4DV10183	autocarro minicostipatore e vasca	MITSUBISHI	FE 84	gasolio	7	2.600
ZA967TJ	TYBFE84SC6DV10480	autocarro minicostipatore e vasca	MITSUBISHI	FE 84	gasolio	7	2.600
ZA968TJ	TYBFE84SC6DV10481	autocarro minicostipatore e vasca	MITSUBISHI	FE 84	gasolio	7	2.600
ZA969TJ	TYBFE84SB4DV10482	autocarro minicostipatore e vasca	MITSUBISHI	FE 84	gasolio	7	2.600
DP203HT	ZFA19900000426272	autovettura	FIAT AUTO	PUNTO	gasolio	-	
DP755HT	ZFA19900001417172	autovettura	FIAT AUTO	PUNTO	gasolio	-	
DP756HT	ZFA19900001417151	autovettura	FIAT AUTO	PUNTO	gasolio	-	
DC729CP	ZCFC65A2005618452	autocarro compattatore carico posteriore	IVECO	65C	gasolio	7	2.000
CA076GT	ZCFA1LD1102384207	spazzatrice	IVECO	150	gasolio	6	
DF788BA	WJME2NNH404321878	autocarro compattatore carico laterale	IVECO	AD260S35	gasolio	26	10.500
DF789BA	WJME2NPH404320509	autocarro compattatore carico laterale	IVECO	AD260S35	gasolio	26	9.800
ZA972TJ	TYBFE84SC6DV10182	autocarro minicostipatore e vasca	MITSUBISHI	FE 84	gasolio	7	2.600

EM024RX	ZFA25000002137197	altro	FIAT AUTO	NUOVO DUCATO	gasolio		750
EK361CR	ZFA25000002137742	altro	FIAT AUTO	NUOVO DUCATO	gasolio		932
EK625CA	WDB9506011L634310	altro	DAIMLER BENZ	AG95	gasolio		9.000
EK626CA	WDB9506011L642187	altro	DAIMLER BENZ	AG95	gasolio		8.850
EK334CA	ZFA25000002138966	furgone attrezzato	FIAT AUTO	NUOVO DUCATO	gasolio		932
EM701RX	ZCFA1JG0402562119	spazzatrice	IVECO FIAT	140	gasolio	6	6.960
EM696RX	WDB9720722L652319	spazzatrice	MERCEDES	1518 K 33	gasolio	6	8.130
EM765RX	WDB9720722L652424	spazzatrice	MERCEDES	1518 K 33	gasolio	6	8.180
EM962RX	WDB9720722L655319	spazzatrice	MERCEDES	1518 K 33	gasolio	6	7.950
EP014WS	WDB9720722L655591	spazzatrice	MERCEDES	1518 K 33	gasolio	6	7.950
2638	WLHZ1041LZK058639	altro	LIEBHERR	A 316 Litronic	gasolio		
da targare	da immatricolare	spazzatrice	MERCEDES	1518K33	gasolio	6	
DG180YP	ZCFC65A2005632991	autocarro compattatore carico posteriore	IVECO	65C	gasolio	7	2.070
2606	ZFA25000002139071	furgone attrezzato	FIAT AUTO	UCATO 35	gasolio		
EK333CA	ZFA25000002140741	furgone attrezzato	FIAT AUTO	NUOVO DUCATO	gasolio		932
2639	WLHZ1041TZK058405	altro	LIEBHERR	A 316 Litronic	gasolio		
2640	D878E01567K	muletto	YALE	GDP60VX	gasolio		6.000
2641	D878E01568K	muletto	YALE	GDP60VX	gasolio		6.000
2642	D878E01569K	muletto	YALE	GDP60VX	gasolio		6.000
2643	C839N02854K	muletto	YALE	ERC45HG	elettrico		4.500
DN17501	ZAP4P100000008895	motocarro a pianale	PIAGGIO	QUARGO	gasolio		735
DN17502	ZAP4P100000008944	motocarro a pianale	PIAGGIO	QUARGO	gasolio		735
DN17503	ZAP4P100000008945	motocarro a pianale	PIAGGIO	QUARGO	gasolio		735
DN17504	ZAP4P100000008946	motocarro a pianale	PIAGGIO	QUARGO	gasolio		735
DN17505	ZAP4P100000008956	motocarro a pianale	PIAGGIO	QUARGO	gasolio		735
DN17506	ZAP4P100000008957	motocarro a pianale	PIAGGIO	QUARGO	gasolio		735
DN17507	ZAP4P100000008958	motocarro a pianale	PIAGGIO	QUARGO	gasolio		735
DN17508	ZAP4P100000008982	motocarro a pianale	PIAGGIO	QUARGO	gasolio		735
DN17509	ZAP4P100000008983	motocarro a pianale	PIAGGIO	QUARGO	gasolio		735
DN17510	ZAP4P100000008988	motocarro a pianale	PIAGGIO	QUARGO	gasolio		735
DN17511	ZAP4P100000009002	motocarro a pianale	PIAGGIO	QUARGO	gasolio		735
DN17512	ZAP4P100000009003	altro	PIAGGIO	QUARGO	gasolio		735
EK666CA	ZFA16900004105014	autovettura	FIAT AUTO	PANDA	benzina		
EK667CA	ZFA16900004105043	autovettura	FIAT AUTO	PANDA	benzina		
DK122CT	ZCFA1LU0302520351	autocarro compattatore carico posteriore	IVECO	150	gasolio	10	4.880
da targare	da immatricolare	autocarro minicostipatore e vasca	MITSUBISHI	35	gasolio	4	

da targare	da immatricolare	autocarro minicostipatore e vasca	mitsubishi	35	gasolio	4	
da targare	da immatricolare	autocarro minicostipatore e vasca	mitsubishi	35	gasolio	4	
da targare	da immatricolare	autocarro minicostipatore e vasca	mitsubishi	75	gasolio	7	
da targare	da immatricolare	autocarro minicostipatore e vasca	mitsubishi	75	gasolio	7	
da targare	da immatricolare	autocarro minicostipatore e vasca	mitsubishi	75	gasolio	7	
da targare	da immatricolare	autocarro minicostipatore e vasca	mitsubishi	75	gasolio	7	
da targare	da immatricolare	autocarro minicostipatore e vasca	mitsubishi	75	gasolio	7	
da targare	da immatricolare	autocarro minicostipatore e vasca	mitsubishi	75	gasolio	7	
da targare	da immatricolare	autocarro minicostipatore e vasca	mitsubishi	75	gasolio	7	
da targare	da immatricolare	autocarro minicostipatore e vasca	mitsubishi	75	gasolio	7	
da targare	da immatricolare	autocarro minicostipatore e vasca	mitsubishi	75	gasolio	7	
da targare	da immatricolare	autocarro minicostipatore e vasca	mitsubishi	75	gasolio	7	
LDX00497	LDX00497	altro	Caterpillar	973C	Gasolio		
T/953C	BBX00447	altro	Caterpillar	953C	Gasolio		
T/AF592PS	ZFA1460008514643	furgone attrezzato	Fiat	Fiorino	Benzina		550
T/AF592PS	ZFA1460008514643	furgone attrezzato	Fiat	Fiorino	Benzina		550

T/AL688D	120546B	trattore agricolo	New Holland	New Holland	Gasolio		
T/BC1172RB	101570831067	altro	Bomag	BC1172RB	Gasolio		
T/BC1172RB	101570831067	altro	Bomag	BC1172RB	Gasolio		
T/BC671RB	N.D.	altro	New Holland	BC671RB	Gasolio		
T/BC671RB	N.D.	altro	New Holland	BC671RB	Gasolio		
T/BC671RB	N.D.	altro	New Holland	BC671RB	Gasolio		
T/BC772RB	N.D.	altro	Bomag	BC772RB	Gasolio		
T/BC772RB	N.D.	altro	Bomag	BC772RB	Gasolio		
T/BC772RB	N.D.	altro	Bomag	BC772RB	Gasolio		
T/CAT963C	2DS0442	altro	Caterpillar	963C	Gasolio		
T/DR397TL	ZCFA1EA0002352131	altro	Iveco	120E15	Gasolio	6	6.900
T/IT38G	ICW00376	altro	Caterpillar	IT38G	Gasolio		
T/IT38G	ICW00376	altro	Caterpillar	IT38G	Gasolio		
T/IT38G	ICW00376	altro	Caterpillar	IT38G	Gasolio		
T/CAT963C	2DS0442	altro	Caterpillar	963C	Gasolio		
ICW00376	CATIT38GA1CW00376	altro	Caterpillar	IT38G	Gasolio		
		altro					
		altro					
		altro					
		altro					
		altro					
		altro					
		altro					
		altro					
		altro					
		altro					
		altro					
		altro					

T/AH528BB	VWAKE0553SA746285	autocarro compattatore carico posteriore	NISSAN	TRADE 3.0	Gasolio	4	600
T/AH528BB	VWAKE0553SA746285	autocarro compattatore carico posteriore	NISSAN	TRADE 3.0	Gasolio	4	600
T/AH857AT	ZCFA1VMK004162190	autocarro compattatore carico posteriore	FIAT IVECO	190E30	Gasolio	25	13.000
T/AH857AT	ZCFA1VMK004162190	autocarro compattatore carico posteriore	FIAT IVECO	190E30	Gasolio	25	13.000
T/AM659GT	ZCFA1VMK004178287	autocarro compattatore carico laterale	FIAT IVECO	190E30	Gasolio	28	10.100
T/AM659GT	ZCFA1VMK004178287	autocarro compattatore carico laterale	FIAT IVECO	190E30	Gasolio	28	10.100
T/AM659GT	ZCFA1VMK004178287	autocarro compattatore carico laterale	FIAT IVECO	190E30	Gasolio	28	10.100
T/AM659GT	ZCFA1VMK004178287	autocarro compattatore carico laterale	FIAT IVECO	190E30	Gasolio	28	10.100
T/AM659GT	ZCFA1VMK004178287	autocarro compattatore carico laterale	FIAT IVECO	190E30	Gasolio	28	10.100
T/AP081DL	ZFA23000005470075	furgone attrezzato	FIAT	DUCATO	benzina		1.005
T/AP081DL	ZFA23000005470075	furgone attrezzato	FIAT	DUCATO	benzina		1.005
T/AP081DL	ZFA23000005470075	furgone attrezzato	FIAT	DUCATO	benzina		1.005
T/AP081DL	ZFA23000005470075	furgone attrezzato	FIAT	DUCATO	benzina		1.005
T/AR377LR	ZCFC4980105133383	altro	Iveco	49E12	Gasolio		2.350
T/AY481HD	WDB9500361K359624	autocarro compattatore carico laterale	MERCEDES	18.31	Gasolio	28	9.900
T/AY481HD	WDB9500361K359624	autocarro compattatore carico laterale	MERCEDES	18.31	Gasolio	28	9.900
T/AY481HD	WDB9500361K359624	autocarro compattatore carico laterale	MERCEDES	18.31	Gasolio	28	9.900
T/AY481HD	WDB9500361K359624	autocarro compattatore carico laterale	MERCEDES	18.31	Gasolio	28	9.900
T/AY481HD	WDB9500361K359624	autocarro compattatore carico laterale	MERCEDES	18.31	Gasolio	28	9.900
T/AY481HD	WDB9500361K359624	autocarro compattatore carico laterale	MERCEDES	18.31	Gasolio	28	9.900
T/AY481HD	WDB9500361K359624	autocarro compattatore carico laterale	MERCEDES	18.31	Gasolio	28	9.900
T/AY481HD	WDB9500361K359624	autocarro compattatore carico laterale	MERCEDES	18.31	Gasolio	28	9.900
T/AY481HD	WDB9500361K359624	autocarro compattatore carico laterale	MERCEDES	18.31	Gasolio	28	9.900
T/AY949FJ	ZCFA35800102268204	altro	FIAT IVECO	35E12	Gasolio		450
T/BB192ZB	MAT374010W9L04587	altro	Tata	co2	Gasolio		890
T/BC821PD	ZFA14600003642724	furgone attrezzato	FIAT	FIORINO	benzina		560
T/BC821PD	ZFA14600003642724	furgone attrezzato	FIAT	FIORINO	benzina		560
T/BE379WJ	ZAPS8500000500554	altro	PIAGGIO	PORTER BENZINA	benzina		405
T/BE379WJ	ZAPS8500000500554	altro	PIAGGIO	PORTER BENZINA	benzina		405
T/BE379WJ	ZAPS8500000500554	altro	PIAGGIO	PORTER BENZINA	benzina		405
T/BE380WJ	ZAPS8500000501860	altro	PIAGGIO	PORTER BENZINA	benzina		405
T/BE380WJ	ZAPS8500000501860	altro	PIAGGIO	PORTER BENZINA	benzina		405
T/BE380WJ	ZAPS8500000501860	altro	PIAGGIO	PORTER BENZINA	benzina		405
T/BE381WJ	ZAPS8500000501853	altro	PIAGGIO	PORTER BENZINA	benzina		400
T/BE381WJ	ZAPS8500000501853	altro	PIAGGIO	PORTER BENZINA	benzina		400
T/BE381WJ	ZAPS8500000501853	altro	PIAGGIO	PORTER BENZINA	benzina		400
T/BG693AY	OM54132EST08	furgone attrezzato	Peugeot	Ranch	Gasolio		530
T/BH080FZ	XL9R52002*0020028	Spazzatrice	RAVO	5002S	Gasolio	4	5.500
T/BH080FZ	XL9R52002*0020028	Spazzatrice	RAVO	5002S	Gasolio	4	5.500
T/BH080FZ	XL9R52002*0020028	Spazzatrice	RAVO	5002S	Gasolio	4	5.500
T/BH080FZ	XL9R52002*0020028	Spazzatrice	RAVO	5002S	Gasolio	4	5.500
T/BH080FZ	XL9R52002*0020028	Spazzatrice	RAVO	5002S	Gasolio	4	5.500
T/BH080FZ	XL9R52002*0020028	Spazzatrice	RAVO	5002S	Gasolio	4	5.500
T/BH229YT	WJMA1VN0004214445	autocarro compattatore carico posteriore	FIAT IVECO	190E31	Gasolio	18	6.700
T/BH229YT	WJMA1VN0004214445	autocarro compattatore carico posteriore	FIAT IVECO	190E31	Gasolio	18	6.700

T/BH229YT	WJMA1VN0004214445	autocarro compattatore carico posteriore	FIAT IVECO	190E31	Gasolio	18	6.700
T/BH229YT	WJMA1VN0004214445	autocarro compattatore carico posteriore	FIAT IVECO	190E31	Gasolio	18	6.700
T/BT88746	M4R1T0013608	altro	PIAGGIO	Poker	Gasolio		800
T/BJ213TL	WJME2NN000C072253	autocarro compattatore carico laterale	FIAT IVECO	230E31	Gasolio	28	10.650
T/BJ213TL	WJME2NN000C072253	autocarro compattatore carico laterale	FIAT IVECO	230E31	Gasolio	28	10.650
T/BJ213TL	WJME2NN000C072253	autocarro compattatore carico laterale	FIAT IVECO	230E31	Gasolio	28	10.650
T/BJ213TL	WJME2NN000C072253	autocarro compattatore carico laterale	FIAT IVECO	230E31	Gasolio	28	10.650
T/BJ213TL	WJME2NN000C072253	autocarro compattatore carico laterale	FIAT IVECO	230E31	Gasolio	28	10.650
T/BJ213TL	WJME2NN000C072253	autocarro compattatore carico laterale	FIAT IVECO	230E31	Gasolio	28	10.650
T/BJ213TL	WJME2NN000C072253	autocarro compattatore carico laterale	FIAT IVECO	230E31	Gasolio	28	10.650
T/BJ213TL	WJME2NN000C072253	autocarro compattatore carico laterale	FIAT IVECO	230E31	Gasolio	28	10.650
T/BJ213TL	WJME2NN000C072253	autocarro compattatore carico laterale	IVECO	260E31	Gasolio	28	10.650
T/BL177DK	ZCFA1LD0002293444	autoragno	FIAT IVECO	150E18	Gasolio		6.620
T/BL177DK	ZCFA1LD0002293444	autoragno	FIAT IVECO	150E18	Gasolio		6.620
T/BL177DK	ZCFA1LD0002293444	autoragno	FIAT IVECO	150E18	Gasolio		6.620
T/BM798CY	ZC628000100007860	autocarro a vasca	EFFEDI	GASOLONE	Gasolio	4	1.100
T/BM798CY	ZC628000100007860	autocarro a vasca	EFFEDI	GASOLONE	Gasolio	4	1.100
T/BM798CY	ZC628000100007860	autocarro a vasca	EFFEDI	GASOLONE	Gasolio	4	1.100
T/BM798CY	ZC628000100007860	autocarro a vasca	EFFEDI	GASOLONE	Gasolio	4	1.100
T/BN239FN	ZC628001000008138	autocarro a vasca	EFFEDI	GASOLONE	Gasolio	4	1.430
T/BN239FN	ZC628001000008138	autocarro a vasca	EFFEDI	GASOLONE	Gasolio	4	1.430
T/BN239FN	ZC628001000008138	autocarro a vasca	EFFEDI	GASOLONE	Gasolio	4	1.430
T/BN239FN	ZC628001000008138	autocarro a vasca	EFFEDI	GASOLONE	Gasolio	4	1.430
T/BN242FN	ZC628001000008138	autocarro a vasca	EFFEDI	GASOLONE	Gasolio	4	1.430
T/BN242FN	ZC628001000008138	autocarro a vasca	EFFEDI	GASOLONE	Gasolio	4	1.430
T/BN242FN	ZC628001000008138	autocarro a vasca	EFFEDI	GASOLONE	Gasolio	4	1.430
T/BN242FN	ZC628001000008138	autocarro a vasca	EFFEDI	GASOLONE	Gasolio	4	1.430
T/BN560BX	WJME2NN0004223203	autocarro compattatore carico laterale	FIAT IVECO	230E31	Gasolio	27	11.000
T/BN560BX	WJME2NN0004223203	autocarro compattatore carico laterale	FIAT IVECO	230E31	Gasolio	27	11.000
T/BN560BX	WJME2NN0004223203	autocarro compattatore carico laterale	FIAT IVECO	230E31	Gasolio	27	11.000
T/BN560BX	WJME2NN0004223203	autocarro compattatore carico laterale	FIAT IVECO	230E31	Gasolio	27	11.000
T/BN560BX	WJME2NN0004223203	autocarro compattatore carico laterale	FIAT IVECO	230E31	Gasolio	27	11.000
T/BN561BX	WJME2NN0004223198	autocarro compattatore carico laterale	FIAT IVECO	230E31	Gasolio	27	11.000
T/BN561BX	WJME2NN0004223198	autocarro compattatore carico laterale	FIAT IVECO	230E31	Gasolio	27	11.000
T/BN561BX	WJME2NN0004223198	autocarro compattatore carico laterale	FIAT IVECO	230E31	Gasolio	27	11.000
T/BN561BX	WJME2NN0004223198	autocarro compattatore carico laterale	FIAT IVECO	230E31	Gasolio	27	11.000
T/BR551SF	XL9R52002X0020054	Spazzatrice	RAVO	5002S	Gasolio	4	5.500
T/BR551SF	XL9R52002X0020054	Spazzatrice	RAVO	5002S	Gasolio	4	5.500
T/BR551SF	XL9R52002X0020054	Spazzatrice	RAVO	5002S	Gasolio	4	5.500
T/BR551SF	XL9R52002X0020054	Spazzatrice	RAVO	5002S	Gasolio	4	5.500
T/CB793DR	ZCFA1LD1102363031	lavacassonetti	IVECO	150E18	Gasolio		10.300
T/CC490JZ	XL9562F0210020071	Spazzatrice	RAVO	560	Gasolio	4	4.540
T/CC490JZ	XL9562F0210020071	Spazzatrice	RAVO	560	Gasolio	4	4.540
T/CD289PR	ZCFA1GJ0102387698	autocarro compattatore carico laterale	FIAT IVECO	130E24	Gasolio	14	4.500
T/CD359PR	WJME2NMK004250031	autocarro compattatore carico laterale	IVECO	260E30	Gasolio	28	10.100

T/CD359PR	WJME2NMK004250031	autocarri compattatore carico laterale	IVECO	260E30	Gasolio	28	10.100
T/CD584PS	WJME2NP0004261749	autocarri compattatore carico laterale	FIAT IVECO	260E35	Gasolio	27	10.600
T/CD584PS	WJME2NP0004261749	autocarri compattatore carico laterale	FIAT IVECO	260E35	Gasolio	27	10.600
T/CD584PS	WJME2NP0004261749	autocarri compattatore carico laterale	FIAT IVECO	260E35	Gasolio	28	10.600
T/CD585PS	WJME2NN0004259272	autocarri compattatore carico laterale	FIAT IVECO	260E35	Gasolio	27	10.600
T/CD585PS	WJME2NN0004259272	autocarri compattatore carico laterale	FIAT IVECO	260E35	Gasolio	27	10.600
T/CD585PS	WJME2NN0004259272	autocarri compattatore carico laterale	FIAT IVECO	260E35	Gasolio	27	10.600
T/CE608EV	ZAPS8500000458516	autocarri a vasca	PIAGGIO	PORTER DIESEL	Gasolio	2	385
T/CE610EV	ZAPS8500000458518	autocarri a vasca	PIAGGIO	PORTER DIESEL	Gasolio	2	385
T/CE612EV	ZAPS8500000458512	autocarri a vasca	PIAGGIO	PORTER DIESEL	Gasolio	2	385
T/CG101RJ	ZC628P00900005586	autocarri a vasca	EFFEDI	GASOLONE	Gasolio	4	1.150
T/CG194RJ	ZC628P00900005587	autocarri a vasca	EFFEDI	GASOLONE	Gasolio	4	1.150
T/CG833HZ	ZCFC3563105424604	furgone attrezzato	FIAT IVECO	35E12	Gasolio		1.125
T/CJ095FA	MMBCNK7403D061560	furgone attrezzato	MITSUBISHI	L200	Gasolio		1.035
T/CJ215FD	WJME2NP0004269077	autocarri compattatore carico laterale	FIAT IVECO	260E35	Gasolio	27	10.300
T/CJ215FD	WJME2NP0004269077	autocarri compattatore carico laterale	FIAT IVECO	260E35	Gasolio	27	10.300
T/CJ215FD	WJME2NP0004269077	autocarri compattatore carico laterale	FIAT IVECO	260E35	Gasolio	28	10.300
T/CJ216FD	WJME2NP0004269077	autocarri compattatore carico laterale	FIAT IVECO	260E35	Gasolio	27	10.300
T/CJ216FD	WJME2NP0004269077	autocarri compattatore carico laterale	FIAT IVECO	260E35	Gasolio	27	10.300
T/CJ216FD	WJME2NP0004269077	autocarri compattatore carico laterale	FIAT IVECO	260E35	Gasolio	27	10.300
T/CJ566FB	WJME2NMK004264778	autocarri compattatore carico laterale	IVECO	260E30	Gasolio	27	10.240
T/CJ566FB	WJME2NMK004264778	autocarri compattatore carico laterale	IVECO	260E30	Gasolio	27	10.240
T/CJ566FB	WJME2NMK004264778	autocarri compattatore carico laterale	IVECO	260E30	Gasolio	27	10.240
T/CJ566FB	WJME2NMK004264778	autocarri compattatore carico laterale	IVECO	260E30	Gasolio	28	10.240
T/CK108XN	ZC628P0D900005765	autocarri a vasca	EFFEDI	GASOLONE	Gasolio	4	1.150
T/CK109XN	ZC628P0D900005766	autocarri a vasca	EFFEDI	GASOLONE	Gasolio	4	1.150
T/CN667WB	ZCFA1LF0202417783	lavacassonetti	IVECO	150E21	Gasolio		10.300
T/CP966YL	ZFA17800000406541	altro	FIAT	STRADA	Gasolio		630
T/CR865MJ	ZFA22300005270553	furgone attrezzato	FIAT	DOBLO	Gasolio		550
T/CW710PX	ZC628P00950006341	autocarri a vasca	EFFEDI	GASOLONE	Gasolio	4	1.135
T/CW711PX	ZC628P00950006363	autocarri a vasca	EFFEDI	GASOLONE	Gasolio	4	1.135
T/CW712PX	ZC628P00950006362	autocarri a vasca	EFFEDI	GASOLONE	Gasolio	4	1.135
T/CW713PX	ZC628P00950006364	autocarri a vasca	EFFEDI	GASOLONE	Gasolio	4	1.135
T/CW944PX	ZAPS8500000700344	autocarri a vasca	PIAGGIO	PORTER DIESEL	Gasolio	2	320
T/CW945PX	ZAPS8500000704121	autocarri a vasca	PIAGGIO	PORTER DIESEL	Gasolio	2	320
T/CW946PX	ZAPS8500000702993	autocarri a vasca	PIAGGIO	PORTER DIESEL	Gasolio	2	320
T/CW947PX	ZAPS8500000704139	autocarri a vasca	PIAGGIO	PORTER DIESEL	Gasolio	2	320
T/CW948PX	ZAPS8500000700145	autocarri a vasca	PIAGGIO	PORTER DIESEL	Gasolio	2	320
T/CY372NP	WJME2NMK4300888	autocarri compattatore carico laterale	IVECO	260S30	Gasolio	27	10.000
T/CY373NP	WJME2NMK004301575	autocarri compattatore carico laterale	IVECO	260S30	Gasolio	27	10.000
T/CY526NP	WJME2NP0004301568	autocarri compattatore carico laterale	IVECO	260S35	Gasolio	27	10.400
T/CY526NP	WJME2NP0004301568	autocarri compattatore carico laterale	IVECO	260S35	Gasolio	27	10.400
T/DG149KT	ZCFC3584005668241	altro	FIAT IVECO	35E12	Gasolio		500
T/DG302YN	WJME2NNJ40C17S535	autocarri compattatore carico laterale	FIAT IVECO	330.35	Gasolio	27	15.100
T/DG438YN	WJME2NPH60C179586	autocarri compattatore carico laterale	IVECO	260S36	Gasolio	28	10.050

T/DG438YN	WJME2NPH60C179586	autocarro compattatore carico laterale	IVECO	260S36	Gasolio	28	10.050
T/DG820YN	ZC635D11S7P1S0123	altro	EFFEDI	GASOLONE	Gasolio		1.895
T/DJ557WB	MMBENKB407F004154	altro	MITSUBISHI	L200	Gasolio		1.005
T/DJ677DH	WJME2NMK004316794	autocarro compattatore carico laterale	IVECO	260S31	Gasolio	28	10.000
T/DJ677DH	WJME2NMK004316794	autocarro compattatore carico laterale	IVECO	260S31	Gasolio	28	10.000
T/DK190CT	WJME2NPH40C194636	autocarro compattatore carico posteriore	IVECO	260S31	Gasolio	23	15.000
T/DK280CS	WJME2NNJ404332428	autocarro compattatore carico laterale	IVECO	260S36	Gasolio	28	9.700
T/DM407GM	ZCFA1MJ0302533066	autocarro compattatore carico laterale	IVECO	160E24	Gasolio	14	4.500
T/DM496GL	WJME2NNH404330248	autocarro compattatore carico laterale	IVECO	260S31	Gasolio	28	9.800
T/DM497GL	JAANKR85E77101642	autocarro a vasca	ISUZU	35	Gasolio	5	750
T/DM498GL	JAANKR85E77101644	autocarro a vasca	ISUZU	35	Gasolio	5	750
T/DM767GM	ZAP59500000575894	autocarro a vasca	PIAGGIO	PORTER BENZINA	benzina	2	500
T/DM768GM	ZAP59500000575565	autocarro a vasca	PIAGGIO	PORTER BENZINA	benzina	2	500
T/DM813GM	ZAP59500000575358	autocarro a vasca	PIAGGIO	PORTER BENZINA	benzina	2	500
T/DM814GM	ZAP59500000576443	autocarro a vasca	PIAGGIO	PORTER BENZINA	benzina	2	500
T/DR017TL	ZAP99500000575366	autocarro a vasca	PIAGGIO	PORTER BENZINA	benzina	2	500
T/DR018TL	ZAP99500000575888	autocarro a vasca	PIAGGIO	PORTER BENZINA	benzina	2	500
T/DR019TL	ZAP99500000577851	autocarro a vasca	PIAGGIO	PORTER BENZINA	benzina	2	500
T/DR020TL	ZAP99500000574034	autocarro a vasca	PIAGGIO	PORTER BENZINA	benzina	2	500
T/DR021TL	ZAP99500000576455	autocarro a vasca	PIAGGIO	PORTER BENZINA	benzina	2	500
T/DR099FA	WDB9575411V223185	autocarro compattatore carico posteriore	MERCEDES	ECONIC 1829	Gasolio	16	6.000
T/DR137TL	OM81961EST09AK	autocarro compattatore carico posteriore	Mercedes	ECONIC 2629	Gasolio	25	10.900
T/DR182GF	JAANLR85E97100350	autocarro a vasca	ISUZU	35	Gasolio	5	700
T/DR183GF	XL95F4C6A80020430	Spazzatrice	RAVO	560	Gasolio	4	4.540
T/DR194EY	WDB9575401V221516	autocarro compattatore carico posteriore	MERCEDES	ECONIC 1829	Gasolio	12	6.850
T/DR195EY	WDB9575411V221545	autocarro compattatore carico posteriore	MERCEDES	ECONIC 1829	Gasolio	16	5.855
T/DR196EY	WDB9576611V221556	autocarro compattatore carico posteriore	Mercedes	ECONIC 2629	Gasolio	23	11.600
T/DR231FA	ZCFA1LG0402561687	Spazzatrice	FIAT IVECO	150E18	Gasolio	6,5	9.384
T/DR252EY	JAANPR75H97100640	autocarro compattatore carico posteriore	ISUZU	75	Gasolio	8	1.470
T/DR253EY	WDB9576611V221630	autocarro compattatore carico posteriore	Mercedes	ECONIC 2629	Gasolio	23	11.600
T/DR254EY	WDB9575411V221725	autocarro compattatore carico posteriore	MERCEDES	ECONIC 1829	Gasolio	16	6.000
T/DR255EY	JAANPR75H97100639	autocarro compattatore carico posteriore	ISUZU	75	Gasolio	8	1.540
T/DR256EY	WDB9575401V221660	autocarro compattatore carico posteriore	MERCEDES	ECONIC 1829	Gasolio	12	6.850
T/DR286FA	ZCFC65A5005832562	autoragno	IVECO	65C/E4	Gasolio		2.850
T/DR368EZ	WDB9575411V222745	autocarro compattatore carico posteriore	MERCEDES	ECONIC 1829	Gasolio	16	6.000
T/DR369EZ	ZCFC3584005792151	autoragno	IVECO	35E4	Gasolio		400
T/DR369EZ	ZCFC3584005792151	autoragno	IVECO	35E4	Gasolio		400
T/DR411EZ	WJME2NNH404371738	autocarro compattatore carico laterale	IVECO	260 S/E4	Gasolio	28	10.200
T/DR412EZ	WDB9575411V222747	autocarro compattatore carico posteriore	MERCEDES	ECONIC 1829	Gasolio	16	6.000
T/DR413EZ	WDB9575411V222742	autocarro compattatore carico posteriore	MERCEDES	ECONIC 1829	Gasolio	16	6.000
T/DR793TL	ZCFA1MJ0302533065	autocarro compattatore carico laterale	FIAT IVECO	165.24	Gasolio	18	4.500
T/DV284NS	ZAPS8500000578636	altro	PIAGGIO	PORTER BENZINA	GPL Benzina		565
T/DV285NS	ZAPS8500000581977	altro	PIAGGIO	PORTER BENZINA	GPL Benzina		565
T/EC003FN	WDB9576611V224285	autocarro compattatore carico posteriore	MERCEDES	ECONIC 1829	Gasolio	23	11.600
T/EC004FN	WDB9576611V224249	autocarro compattatore carico posteriore	Mercedes	ECONIC 2629	Gasolio	23	11.600

T/EC005FN	WDB9576611V224287	autocarri compattatore carico posteriore	Mercedes	ECONIC 2629	Gasolio	23	11.600
T/EC846FN	JAANLR85EA7100727	autocarri a vasca	ISUZU	35	Gasolio	6	450
T/EC847FN	WDB9576611V225570	autocarri compattatore carico posteriore	Mercedes	ECONIC 2629	Gasolio	23	11.900
T/EC848FN	JAANLR85EA7100919	autocarri a vasca	ISUZU	35	Gasolio	5	500
T/EG592BD	WDB9576611V226114	autocarri compattatore carico posteriore	Mercedes	ECONIC 2629	Gasolio	23	11.600
T/EG593BD	WDB9576611V226122	autocarri compattatore carico posteriore	Mercedes	ECONIC 2629	Gasolio	23	11.600
T/EG663BD	JAANLR85EA7101284	autocarri a vasca	ISUZU	35	Gasolio	5	500
T/EG664BD	JAANLR85EA7101334	autocarri a vasca	ISUZU	35	Gasolio	5	500
T/EG925BD	WDB9576611V226565	autocarri compattatore carico posteriore	Mercedes	ECONIC 2629	Gasolio	23	11.750
T/EH006WZ	WDB9576611V226586	autocarri compattatore carico posteriore	Mercedes	ECONIC 2629	Gasolio	23	11.750
T/EH008WZ	WDB9576611V226600	autocarri compattatore carico posteriore	Mercedes	ECONIC 2629	Gasolio	23	11.750
T/EH263WZ	WDB9576611V226609	autocarri compattatore carico posteriore	Mercedes	ECONIC 2629	Gasolio	23	11.750
T/EH609WZ	WDB9576611V226836	autocarri compattatore carico posteriore	Mercedes	ECONIC 2629	Gasolio	23	11.440
T/EH610WZ	WDB9576611V226801	autocarri compattatore carico posteriore	Mercedes	ECONIC 2629	Gasolio	23	10.900
T/EK035CA	WDB9576611V227745	autocarri compattatore carico posteriore	Mercedes	ECONIC 2629	Gasolio	23	11.750
T/EK284CA	JAANLR85EA7101762	autocarri a vasca	ISUZU	35	Gasolio	5	500
T/EK284CA	JAANLR85EA7101762	autocarri a vasca	ISUZU	35	Gasolio	5	500
T/EK285CA	JAANLR85EA7101742	autocarri a vasca	ISUZU	35	Gasolio	5	500
T/EK285CA	JAANLR85EA7101742	autocarri a vasca	ISUZU	35	Gasolio	5	500
T/EK286CA	JAANLR85EA7101743	autocarri a vasca	ISUZU	35	Gasolio	5	500
T/EK286CA	JAANLR85EA7101743	autocarri a vasca	ISUZU	35	Gasolio	5	500
T/EK877CA	JAANLR85EA7101682	autocarri a vasca	ISUZU	35	Gasolio	5	500
T/EK878CA	JAANLR85EA7101681	autocarri a vasca	ISUZU	35	Gasolio	5	500
T/EM508RX	WDB9576611V230527	autocarri compattatore carico posteriore	Mercedes	ECONIC 2629	Gasolio	5	11.750
T/EM509RX	WDB9576611V230466	autocarri compattatore carico posteriore	Mercedes	ECONIC 2629	Gasolio	5	11.750
T/EM924RX	JAANLR85EA7101678	autocarri a vasca	ISUZU	35	Gasolio	5	500
T/FIG05168	ZCFA79A0002359485	altro	FIAT IVECO	79.14	Gasolio		3.930
T/FIG05168	ZCFA79A0002359485	altro	FIAT IVECO	79.14	Gasolio		3.930
T/FIG05168	ZCFA79A0002359485	altro	FIAT IVECO	79.14	Gasolio		3.930
T/FIG05168	ZCFA79A0002359485	altro	FIAT IVECO	79.14	Gasolio		3.930
T/FIG05168	ZCFA79A0002359485	altro	FIAT IVECO	79.14	Gasolio		3.930
T/FIM87413	WDB6680021N010234	altro	MERCEDES	609D	Gasolio		1.530
T/FIM87413	WDB6680021N010234	altro	MERCEDES	609D	Gasolio		1.530
T/FIM87413	WDB6680021N010234	altro	MERCEDES	609D	Gasolio		1.530
T/FIM87413	WDB6680021N010234	altro	MERCEDES	609D	Gasolio		1.530
T/FIM87413	WDB6680021N010234	altro	MERCEDES	609D	Gasolio		1.530
T/PT333525	ZCFA1KD0001123001	Lavastrade	FIAT IVECO	145.17	Gasolio		3.999
T/PT333525	ZCFA1KD0001123001	Lavastrade	FIAT IVECO	145.17	Gasolio		3.999
T/PT333525	ZCFA1KD0001123001	Lavastrade	FIAT IVECO	145.17	Gasolio		3.999
T/PT333525	ZCFA1KD0001123001	Lavastrade	FIAT IVECO	145.17	Gasolio		3.999
T/PT333525	ZCFA1KD0001123001	Lavastrade	FIAT IVECO	145.17	Gasolio		3.999
T/SIAA741	506889502046	Spazzatrice	RAVO	5002	Gasolio	4	4.460
T/SIAA741	506889502046	Spazzatrice	RAVO	5002	Gasolio	4	4.460
T/SIAA741	506889502046	Spazzatrice	RAVO	5002	Gasolio	4	4.460
T/ZA388PM	JAANLR85E97100596	autocarri a vasca	ISUZU	35	Gasolio	5	670

T/ZA389PM	JAANLR85E97100468	autocarro a vasca	ISUZU	35	Gasolio	5	670
T/ZA708RL	JAANLR85E97100598	autocarro a vasca	ISUZU	35	Gasolio	5	680
T/ZA868NV	JAANLR85E97101914	autocarro a vasca	ISUZU	35	Gasolio	5	640
T/ZA869NV	JAANLR85E97101915	autocarro a vasca	ISUZU	35	Gasolio	5	640
T/ZA872NV	JAANLR85E97101920	autocarro a vasca	ISUZU	35	Gasolio	5	660
T/ZA954TJ	JAANPR75MA7100801	autocarro compattatore carico posteriore	ISUZU	75	Gasolio	8	1.960
T/ZA955TJ	JAANPR75MA7100802	autocarro compattatore carico posteriore	ISUZU	75	Gasolio	8	1.960
T/ZA974TJ	JAANPR75HA7101711	autocarro compattatore carico posteriore	ISUZU	75	Gasolio	8	1.960
T/ZA974TJ	JAANPR75HA7101711	autocarro compattatore carico posteriore	ISUZU	75	Gasolio	8	1.960
T/ZA986TJ	JAANPR75HA7101835	autocarro compattatore carico posteriore	ISUZU	75	Gasolio	8	1.960
CA877KP	ZFA22000012942181	autovettura	fiat	scudo	gasolio		721
CR641KD	ZAPS8500000704778	autocarro a vasca	piaggio	s85 lp	gasolio		320
CR640KD	ZAPS8500000704774	autocarro a vasca	piaggio	s85 lp	gasolio		320
CR711KD	ZAPS8500000705058	motocarro a pianale	piaggio	s85 lp	gasolio		680
CR642KD	VWASBFTL043803720	autocarro a vasca	nissan	cabstar tl 35	gasolio		1.000
CR643KD	JAANKR77E47101471	autocarro minicostipatore e vasca	isuzu	ltd nkr 77 e 5dx	gasolio		489
CV320PL	JAANKR77E47101707	autocarro compattatore carico posteriore	isuzu	ltd nkr 77 e 5dx	gasolio		489
DW833CA	ZCFC3576005793075	autocarro a vasca	iveco	35/e4 eco service	gasolio	7	240
DG093JW	JAANKR85E77100321	autocarro minicostipatore e vasca	isuzu	k85	gasolio		600
CV996PK	ZCFA1AD1202463936	autocarro compattatore carico posteriore	iveco	100	gasolio		3.150
CV798PK	ZCFC50C0005542883	autoragno	iveco	50	gasolio		1.800
CR986KD	ZA9S5020E00C38116	spazzatrice	dulevo	s020	gasolio		
DP360WF	JANN1R75L77100840	autocarro minicostipatore e vasca	isuzu	midi europe	gasolio	7	3.090
DP513WF	JAAN1R75L77100913	autocarro minicostipatore e vasca	isuzu	nqr 7	gasolio		3.270
DP514WF	JAAN1R75L77100830	autocarro compattatore carico posteriore	isuzu	midi europe nqr 7	gasolio	7	3.270
DS605FW	WJME2NNH404359483	autocarro compattatore carico laterale	iveco	p4200	gasolio		10.300
DG902JW	WJME2NNH40C175037	autocarro compattatore carico laterale	ams	260s/e4	gasolio		10.400

BE319LK	WJME2NP0004215094	autoragno	iveco	magirus 260e35 80 adr	gasolio		12.000
EK678PV	ZCFA1EG1402586863	autocarro minicostipatore e vasca	iveco	eurocargo ml 100e22p	gasolio	9,7	3.720
BT607JS	VWASBFTL012149239	autocarro minicostipatore e vasca	nissan	nissan tl45 cabstar	gasolio		2.600
EK677PV	ZCFA1AG0402577428	autocarro compattatore carico posteriore	IVECO	EUROCARGO 120E22/P	gasolio	10	12.000
CV558PL	WJME2NN00042966285	autocarro compattatore carico laterale	IVECO	magirus 260e35 80	gasolio		11.000
DL635AB	WJME2NPH40C186982	autocarro compattatore carico laterale	IVECO	magirus 260s/e4	gasolio		10.000
DJ516FD	ZCFC3576005678691	autocarro minicostipatore e vasca	IVECO	35/E4	gasolio		300