

ALBERTO MAZZONI  
 Via Curie n° 6, Prato  
 Tel. 0574/73870 - C.F. e P.IVA 0154280472

PROGETTO: VARIANTE AL PIANO DI RECUPERO PDR 245 DENOMINATO  
 VIA CURIE/STANZA P.G. 120824 DEL 01.10.2009.  
 UBICAZIONE: VIA Madie Curie n° 6, Prato  
 RICHIEDENTE: IMPRESA EDILE SABRI

ELABORATI: PIANTE

NOTE: SCHEMA DIMOSTRATIVO AI SENSI DELLA L.13/89

TAVOLA: 07

SERIE: EP

SCALA: 1:100

DATA: Novembre 2017

IL RICHIEDENTE: I TECNICI:

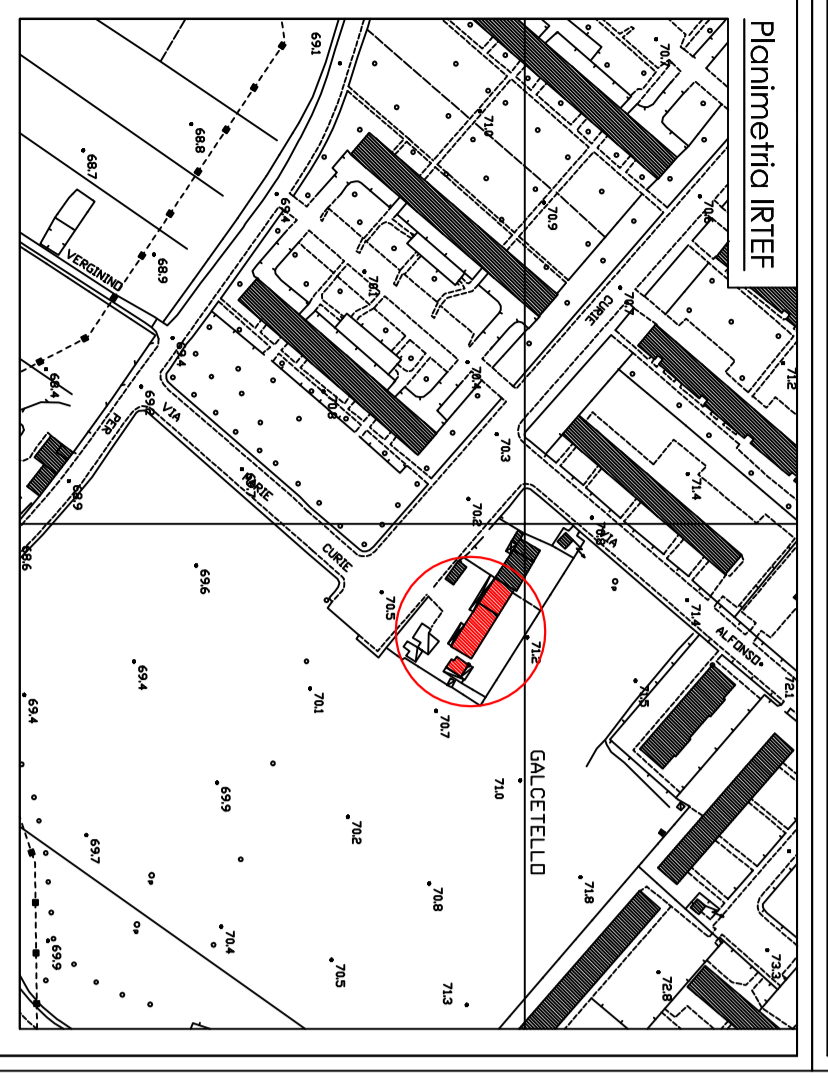

PIANTA PIANO INTERRATO

spazio di manovra mq 192.59  
 H = 2.50

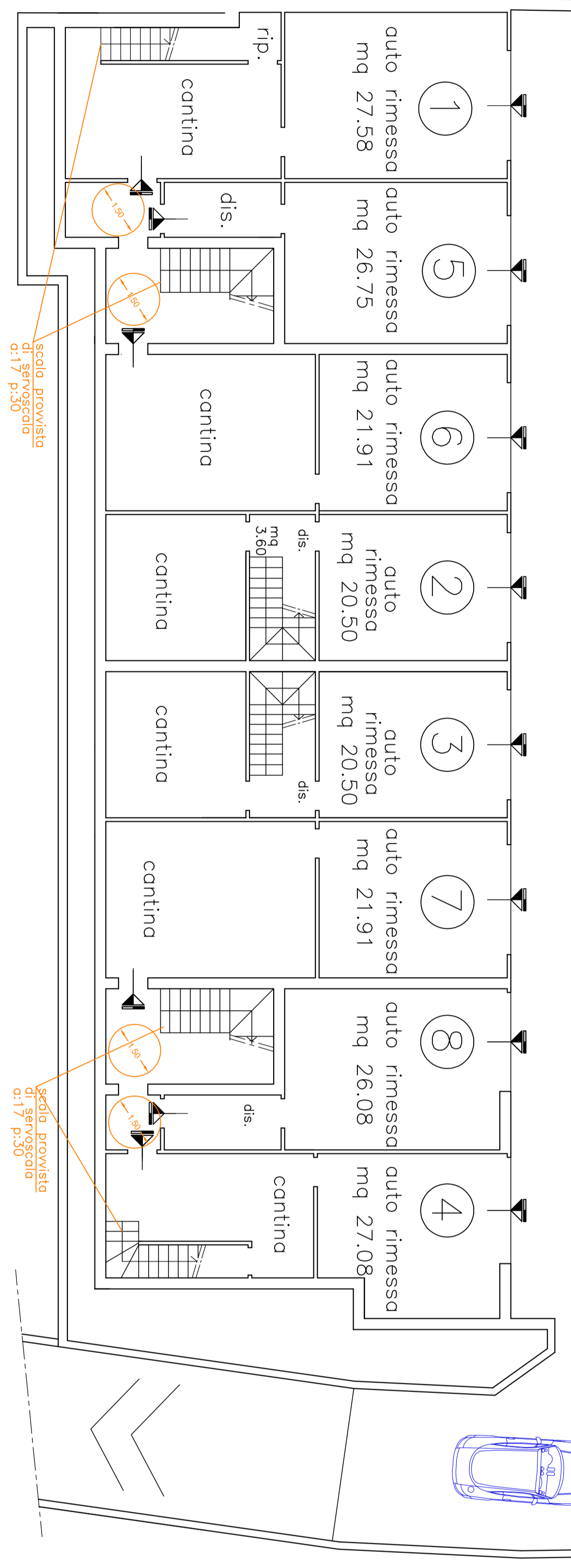

PIANTA PIANO PRIMO

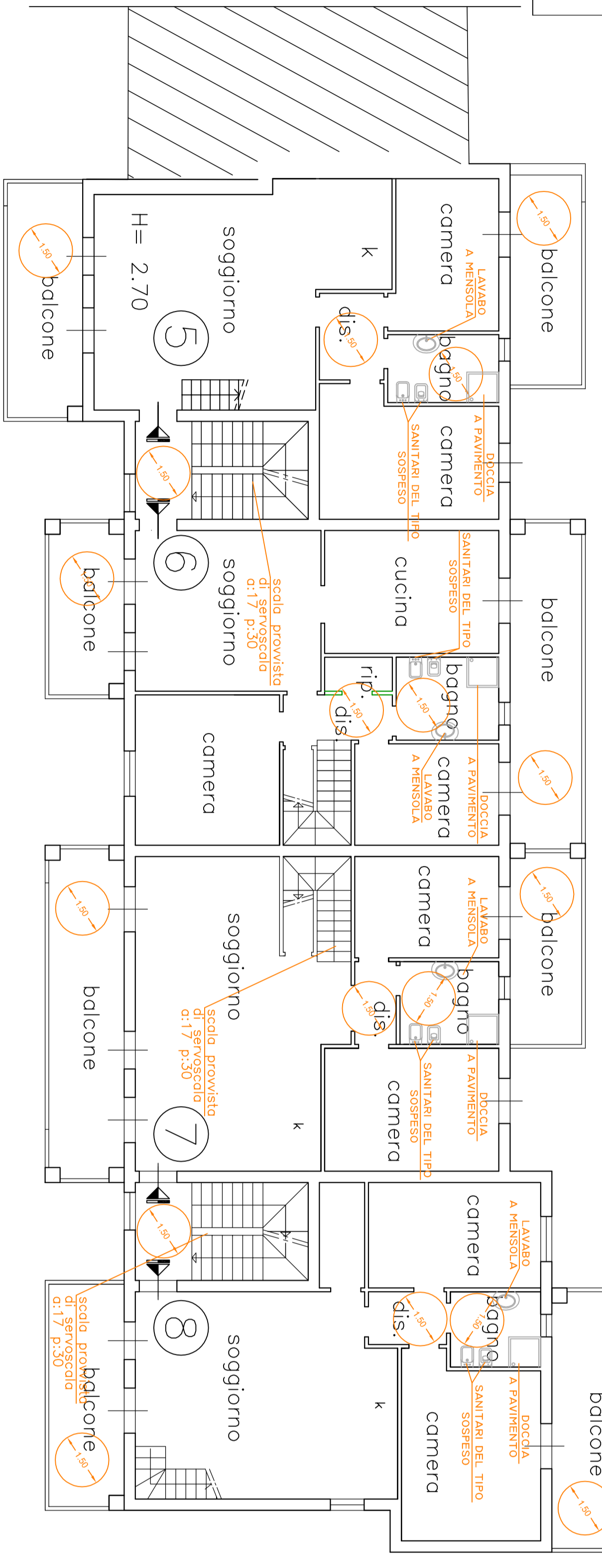

PIANTA PIANO TERRENO

