

ALBERTO MAZZONI
 STUDIO
 VIA CUMER BRANCA P.S. 12824 DEL 01102829
 TEL. 0762 31222 - FAX 0762 312222
 WWW.ALMAZZONI.IT

Manuela Maria Ghisla - Ingegnere
 Via Cumer Branca P.S. 12824 DEL 01102829
 Tel. 0762 31222 - Fax 0762 312222
 www.almazzoni.it

PROGETTO VARIANTE AL PIANO DI REQUISITO PER 245 DENOMINATO
 UBICAZIONE: VIA CUMER BRANCA P.S. 12824 DEL 01102829.
 RICHIEDENTE: IMPRESA EDILE SABRI

ELABORATI: PROSPETTI - SEZIONI

NOTE: PROSPETTI SEZIONATI STATO DI PROGETTO

FASCIA: 02

SERIE: EP

SCALA: 1:100

DATA: Novembre 2017

IL RICHIEDENTE: I TECNICI

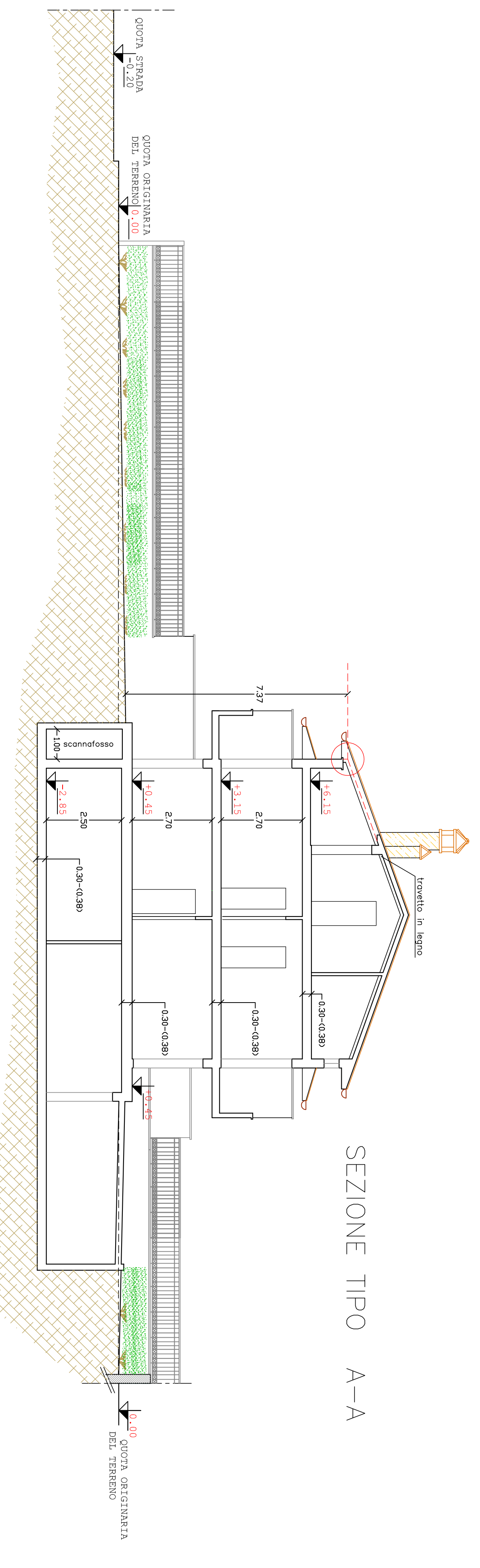
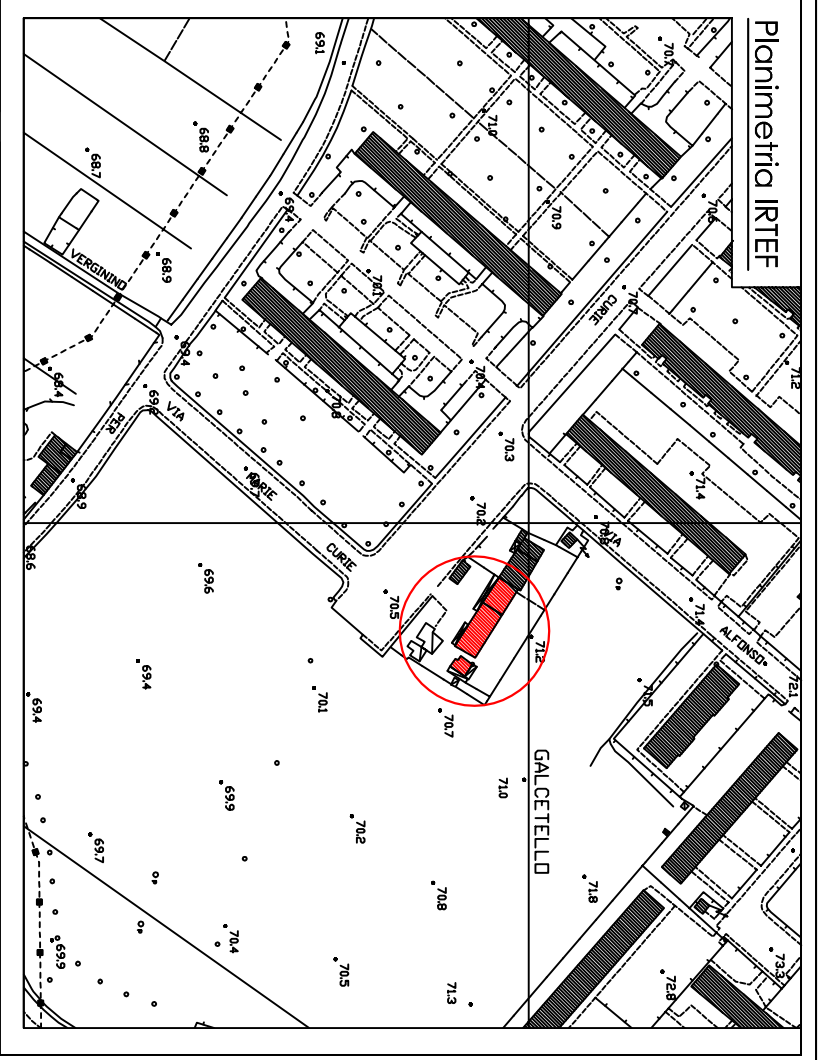

SEZIONE TIPO A-A

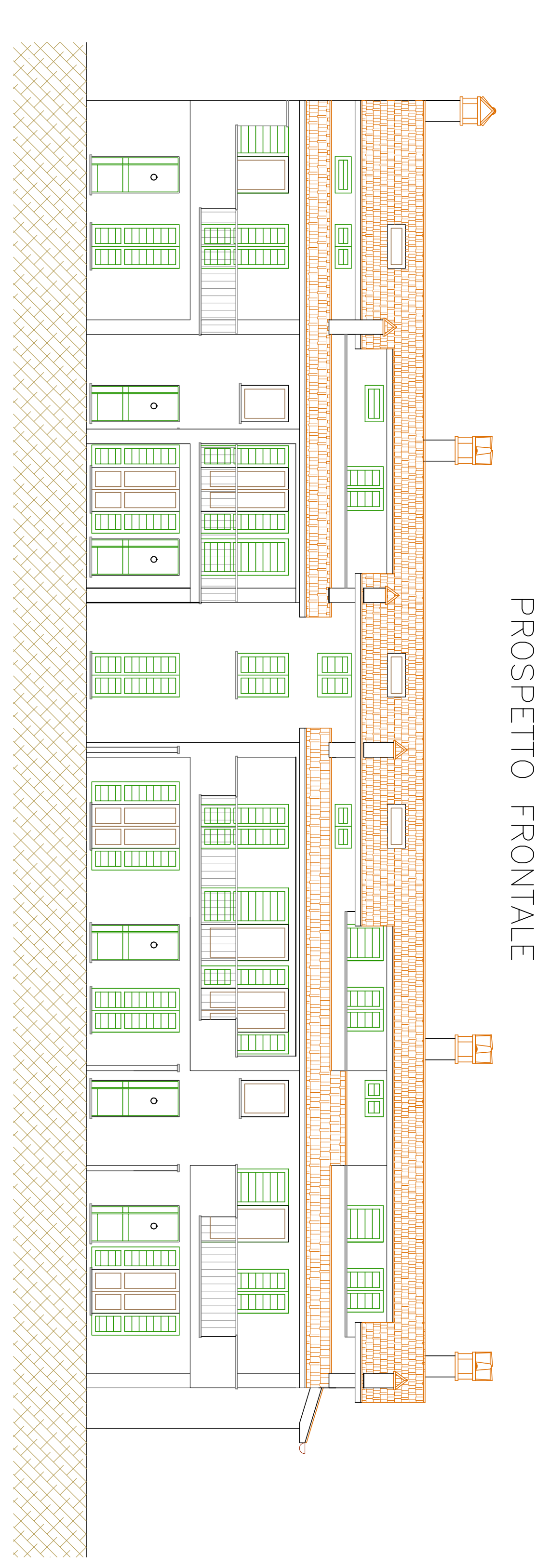

PROSPETTO FRONTALE

SOLUZIONE PROGETTUALE SCELTA PER LA
 MASSA IN SICUREZZA IDRAULICA DEL
 PIANO DI CALPESISTO DELL'EDIFICIO E
 DELLA CINTA IDRAULICA A PROTEZIONE
 DELL'INTERNO PER IL QUALE È STATO
 PREVISTO UN FRANCO DI SICUREZZA DI
 CM. 45.

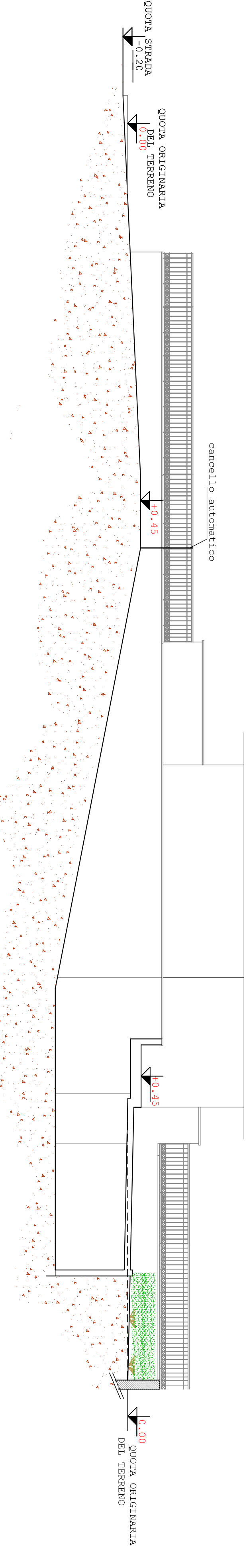

SEZIONE TIPO B-B

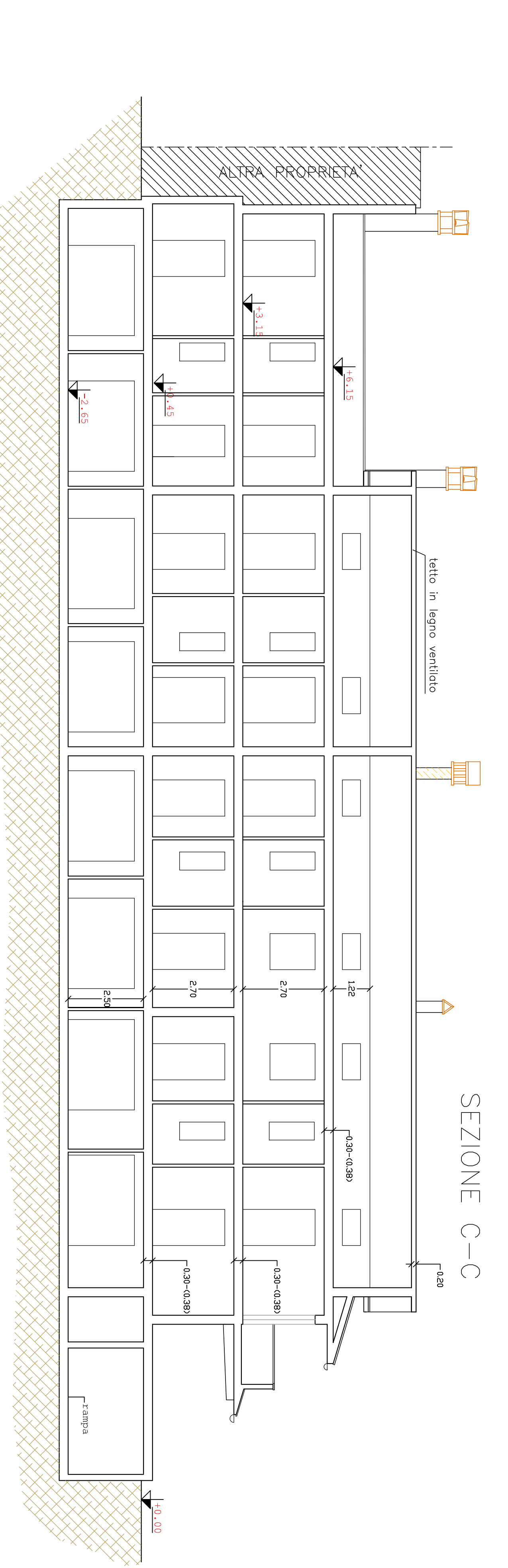

SEZIONE C-C

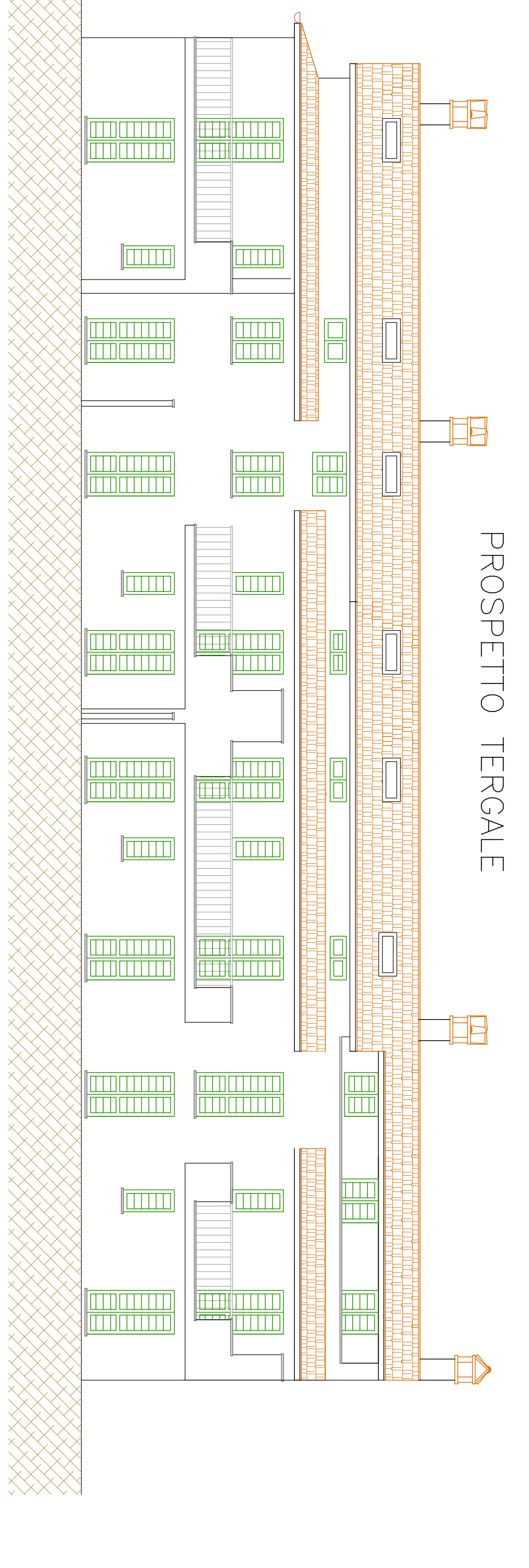

PROSPETTO TERGALE