

ALBERTO MAZZONI
 STUDIO
 Venturi & Moti - Studio Tecnico Associato
 Ingegneri Valentini Venturi e Simone Moti
 Via Casale n. 49/a - 51031 Agliana (PT)
 Tel: 0574 210052 - C.F. e P.IVA 01534280472
 WWW.STUDIOTECHNICO.COMPTO.IT

PROGETTO: VARIANTE AL PIANO DI RECUPERO PDR 245 DENOMINATO
 "VIA CURIE" ISTANZA P.G. 120824 DEL 01.10.2009.

UBICAZIONE: Via Marie Curie n°6, Prato
 RICHIEDENTE: "IMPRESA EDILE SABBI"

ELABORATI:

NOTE: SCHEMA ESPLICATIVO DISTANZE DAI FABBRICATI

TAVOLA:

0

SERIE:

EP

SCALA:

1:200

1:500

DATA:

Novembre 2017

IL RICHIEDENTE:

I TECNICI:

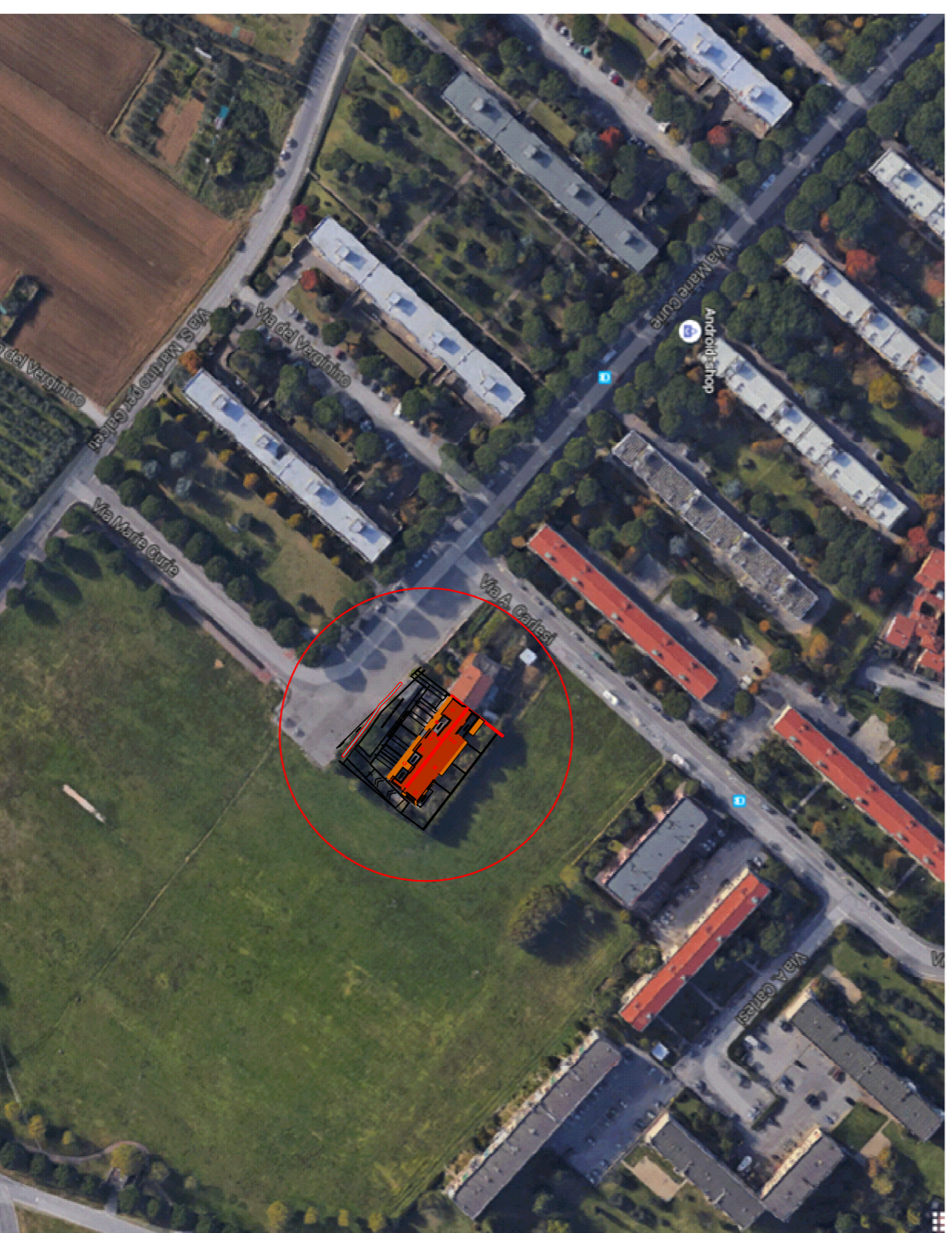
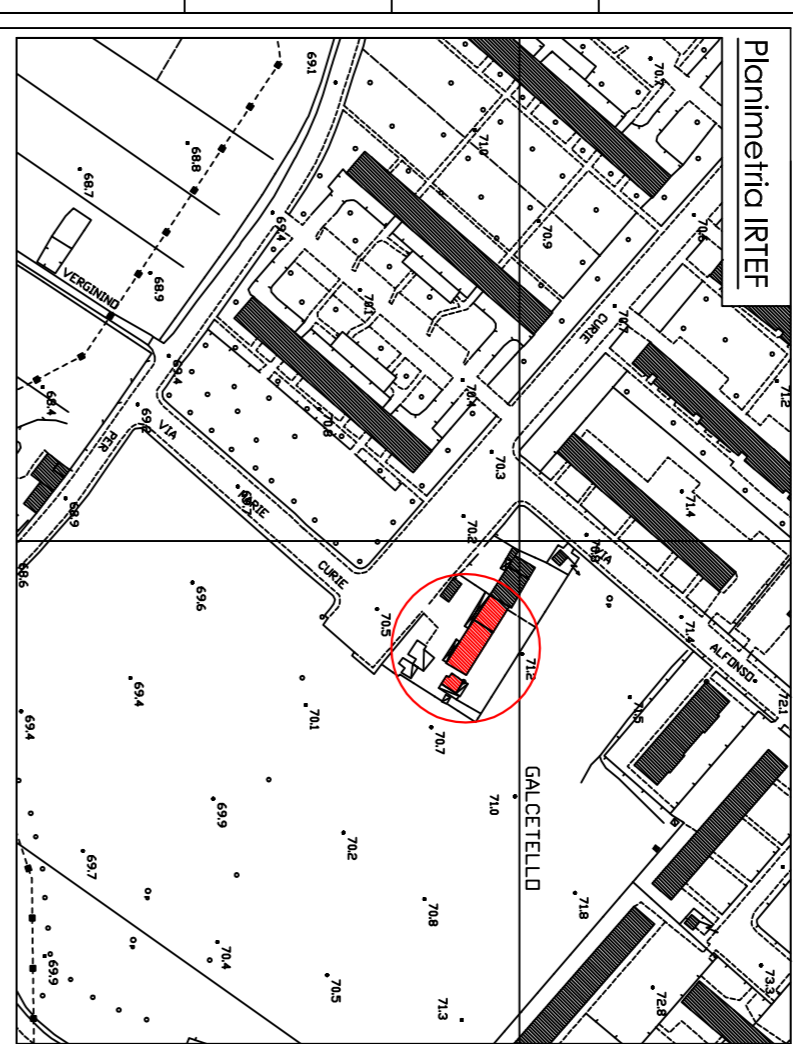

SCALA 1:2000

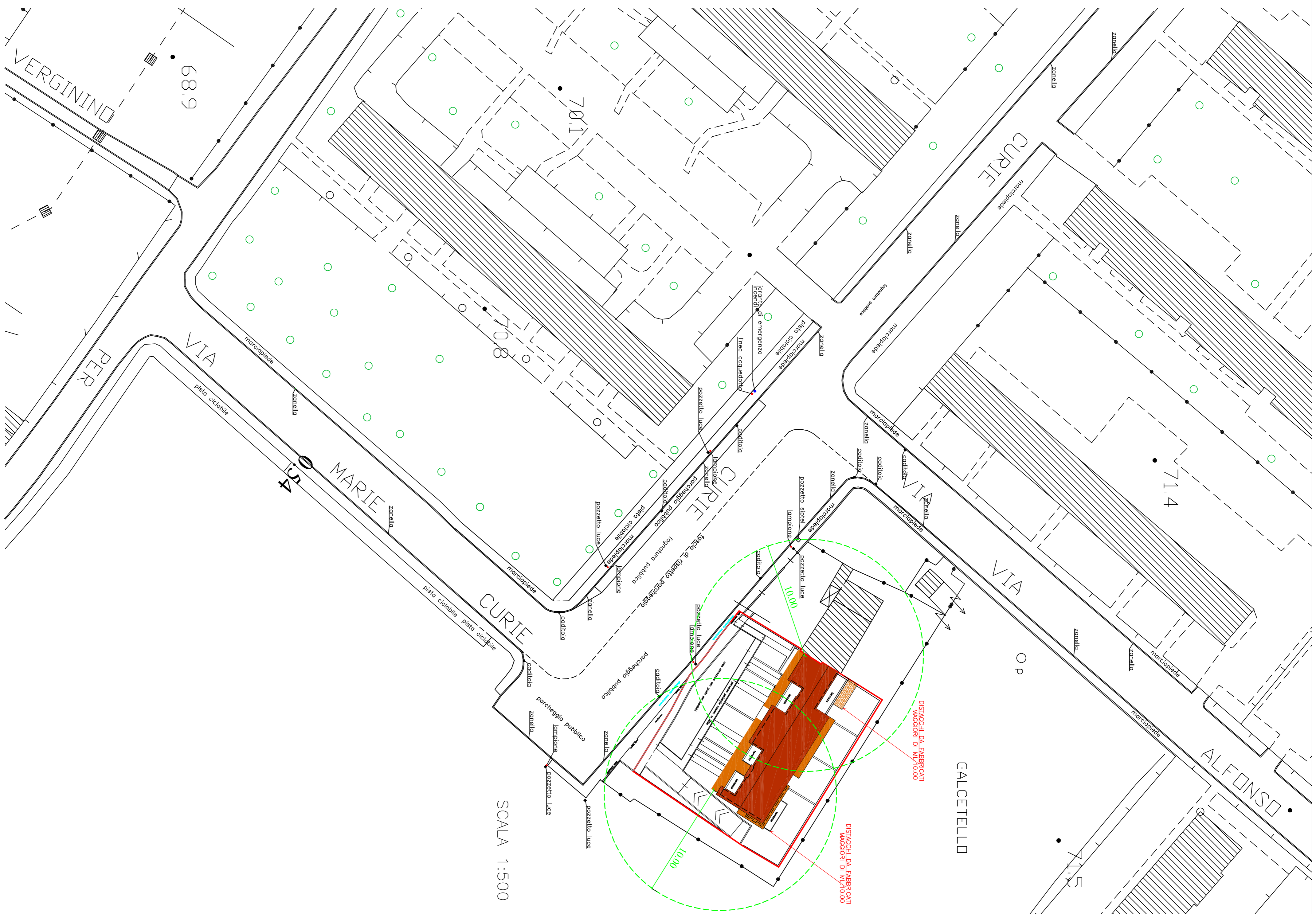

SCALA 1:500