

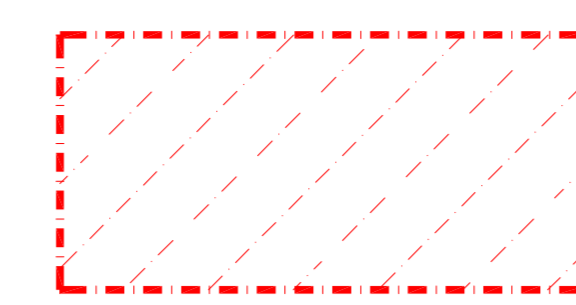

Foto aerea "vista SUD"



Porzione oggetto del presente Piano Attuativo

PIANTA PIANO TERRA (Scala 1:100)
U.I. OGGETTO DEL PRESENTE P.A.

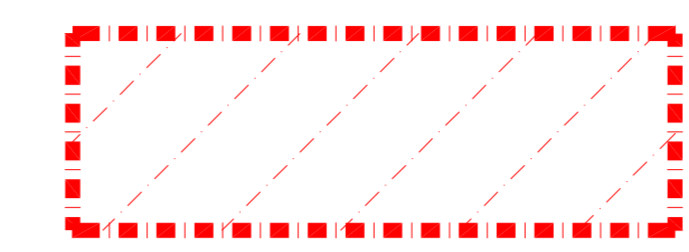

F.83 part.657 sub.505



Foto aerea "vista EST"

PLANIMETRIA GENERALE Scala 1:200

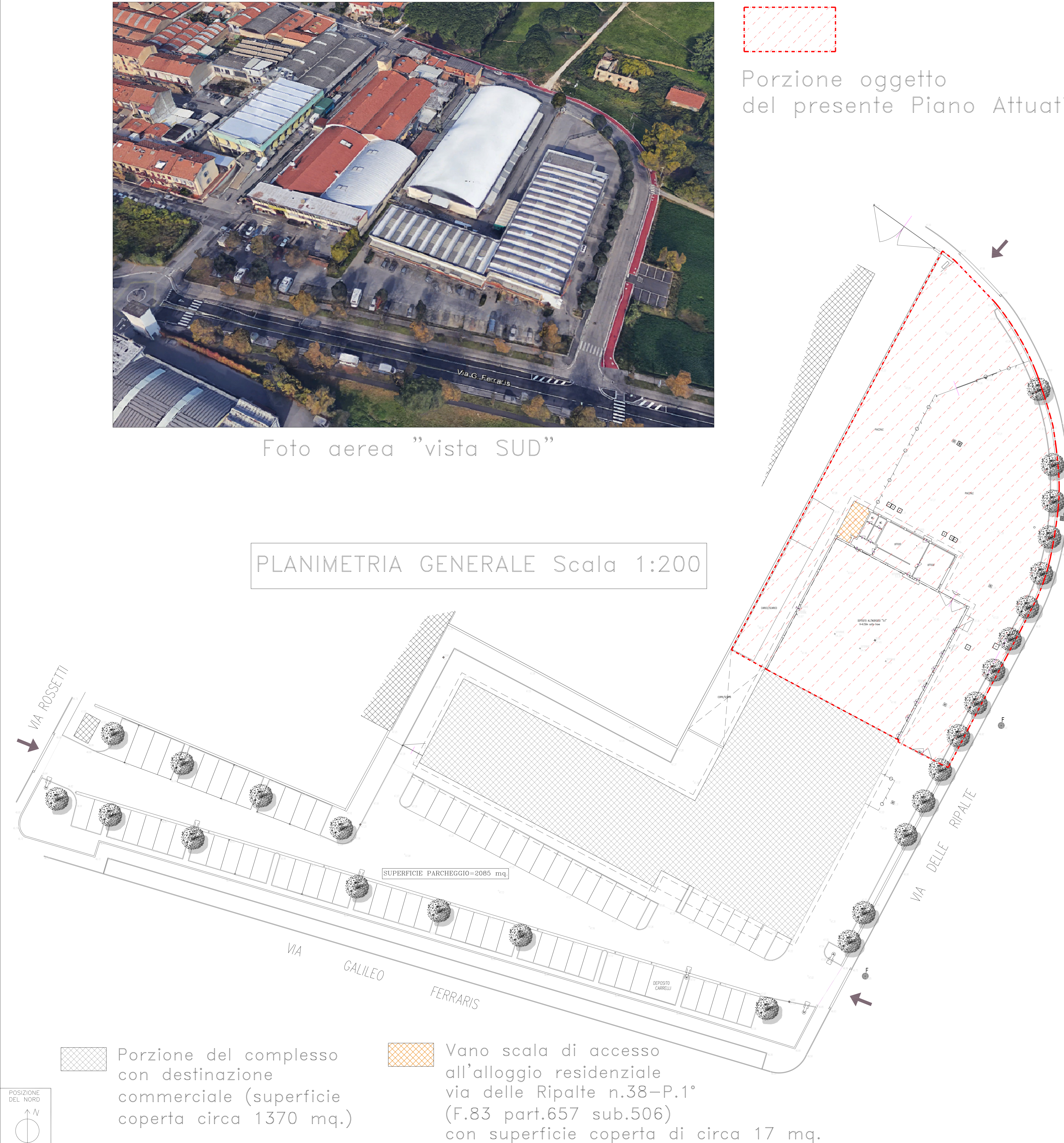

Porzione del complesso con destinazione commerciale (superficie coperta circa 1370 mq.)

Vano scala di accesso all'alloggio residenziale via delle Ripalte n.38-P.1° (F.83 part.657 sub.506) con superficie coperta di circa 17 mq.

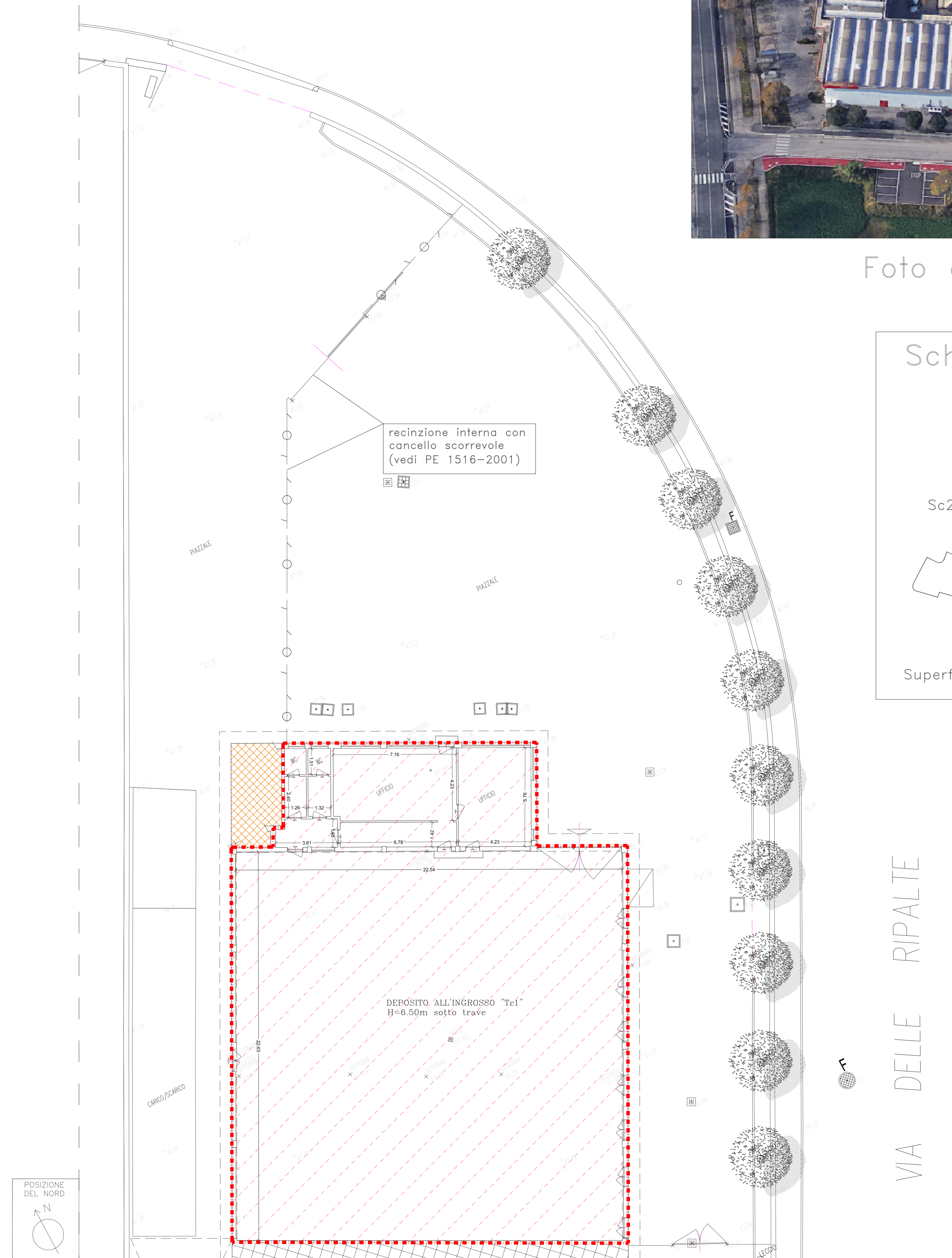

Schema Superfici coperte

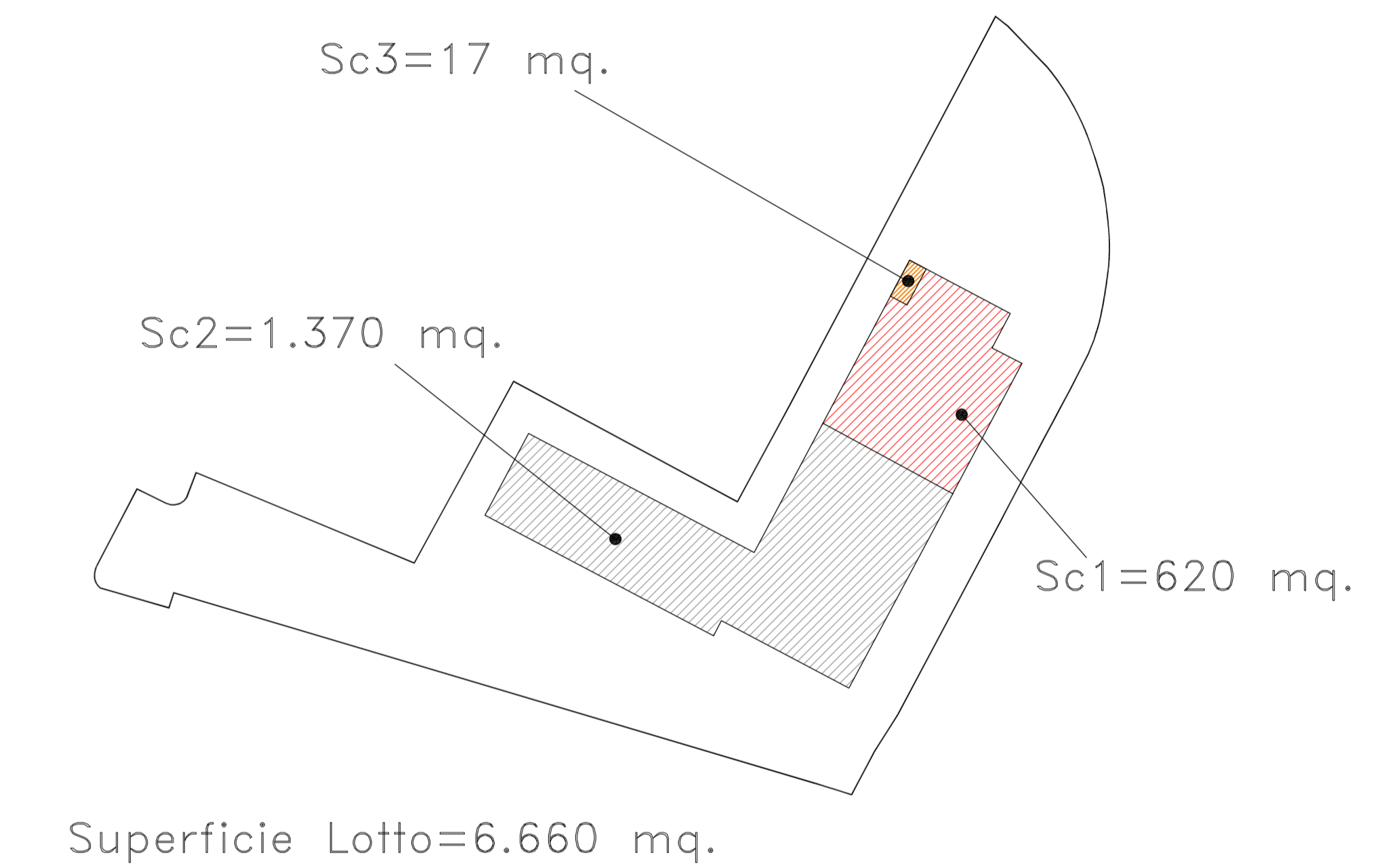

Studio Tecnico Ing. MASSIMO PERRI
C.F. PER MSM 56171099G Prat. LV.A. 017432973
Via Vittorio Veneto 13 59100 Prato
Online Ingegner di Prato N.175
tel./fax. 0574.29662 - 0574.607600
e-mail: studioemg@comnet.it

RICHIESTA DI APPROVAZIONE DI PIANO ATTUATIVO PER RENDERE AMMISSIBILE IL CAMBIO DI DESTINAZIONE DI UN DEPOSITO ALL'INGROSSO (C/D), UBICATO IN PRATO VIA DELLE RIPALTE N. 38 PIANO TERRA, IN COMMERCIALE (C/O)

COMMITENTE/PROPRIETA':
SIG. BARTOLINI FRANCESCO
C.F. BRT FNC 29322 25729
via L.A. Muratori n. 33 - 59100 Prato

PROGETTISTA:
ING. MASSIMO PERRI
via V. Veneto n.13 - 59100 Prato

COLLABORAZIONE:
ING. GABRILO VOLPI

N° PROG.: **180/2016**

ELABORATO: **EA 01-02**

OGGETTO: **PLANIMETRIA GENERALE DI RILIEVO E FOTO AEREE**

SCALA: **1:100 - 1:200**

DATA: **FEBBRAIO, 2017**

REV.	DESCRIZIONE	PROG.	VERAPP.	DATA
01				
02				
03				
04				
05				
06				
07				
08				
09				
10				
11				
12				
13				
14				
15				
16				
17				
18				
19				
20				
21				
22				
23				
24				
25				
26				
27				
28				
29				
30				
31				
32				
33				
34				
35				
36				
37				
38				
39				
40				
41				
42				
43				
44				
45				
46				
47				
48				
49				
50				

Stampa del: 03.02.2017