

Committenti:

- Giovannelli Marzia,
c.f. GVNMRZ70C59D612R
- Giovannelli Silvia,
c.f. GVNSLV64E57D612R
- Giovannelli Roberto,
c.f. GVNRR162A24G999E
- Società Immobiliare Bisentino,
sede legale in Prato (PO) Via F. Ferrucci 49,
c.f. 01335590483

**Integrazione a PDR n°323/2013 come da nota 33090 del 25/02/2016:
d/r di Immobili sifi in Prato, via Battisti - via Franceschini con
cambio destinazione d'uso da artigianale a residenziale.**

STATO DI PROGETTO		21A bis
Scala	1:200	
Oggetto	Verifica di sensi L. 13 / 89 e s.m.l. Piani interrati	
Data	Giugno 2016	
File	GVN01_PDR_PROGETTO	Tavola

Architetto Luigi Scrima
con Arch. Francesco Riscalli,
Arch. Carmela Ferrara, Arch. Giulia Barri

Via F.lli Minicci, 22 - 59100 Prato
tel. - fax 0574580231
e-mail: lscrima@luigiscrima.it

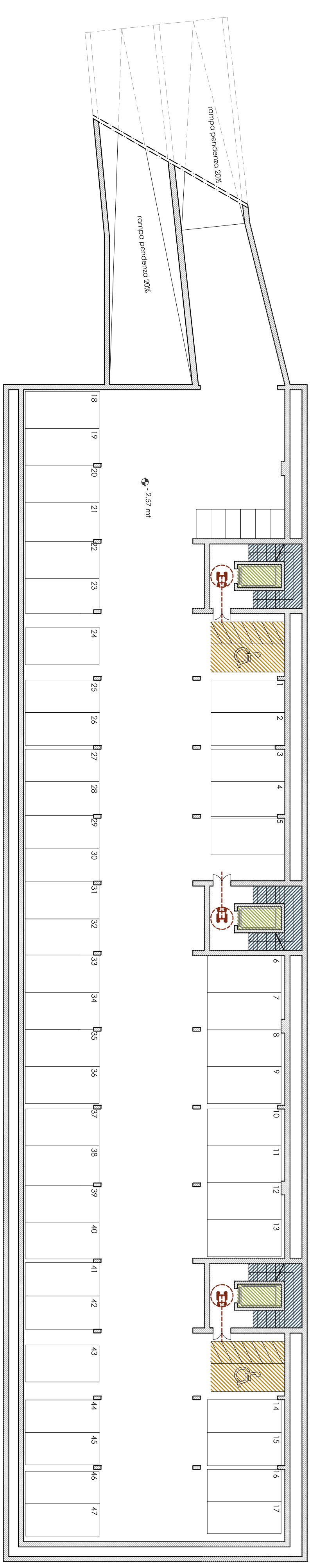
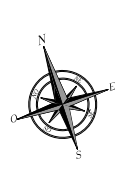

Piano primo interrato - Scala 1:200

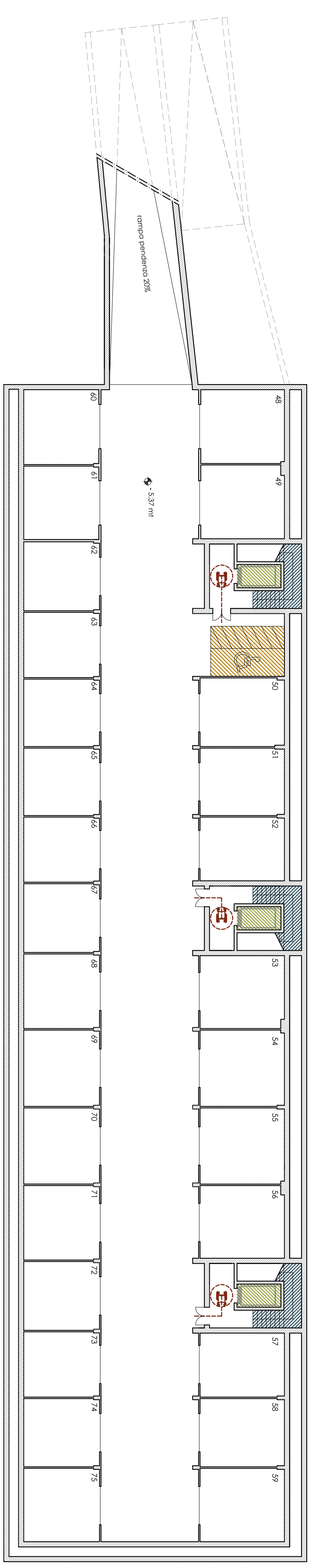

Piano secondo interrato - Scala 1:200

LEGENDA

- Percorsi esterni accessibili conforme art. 8.2.1 d.m. 236/89 e s.m.l.
- Ascensore accessibile conforme art. 8.1.12 d.m. 236/89 e s.m.l.
- Posto auto conforme art. 8.2.3 d.m. 236/89 e s.m.l.
- Scale comuni conformi art. 8.1.10 d.m. 236/89 e s.m.l. Rampe gradini. 62 cm < [2a + 1p] < 64 cm