

**Committenti:**

- Giovannelli Marzia,  
c.f. GVNMRZ70CC59D612R .....

- Giovannelli Silvia,  
c.f. GVNSLV64E57D612R .....

- Giovannelli Roberto,  
c.f. GVNRR162A24G999E .....

- Società Immobiliare Bisenitina,  
sede legale in Prato (PO) Via F. Ferrucci 49, c.f. 01335590483  
Legale Rappresentante: Maddalida Forlini  
c.f. FN1MLD34L52D612E .....

**Integrazione a PDR n°323/2013 come da nota 33090 del 25/02/2016:  
d/r di Immobili siti in Prato, via Battisti - via Franceschini con  
cambio destinazione d'uso da artigianale a residenziale.**

STATO DI PROGETTO

**18 A**  
bis

Scala 1:200

Oggetto Sovrapposizione catastale e  
superfici da cedere

Tavola

Data Giugno 2016

File GVN01\_PDR\_PROGETTO

**Architetto Luigi Scrima**

con Arch. Francesco Riscilli,  
Arch. Carmela Ferraro, Arch. Giulia Barni

Via F.lli Minicati, 22 - 59100 Prato  
tel. - fax 0574580231  
e-mail: lscrima@luigiscrima.it

**LEGENDA**

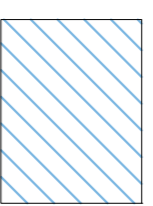

**SUPERFICI DA CEDERE ALLA P.A.**  
(marciapiedi + parcheggi pubblici + verde)

mq

4376,435

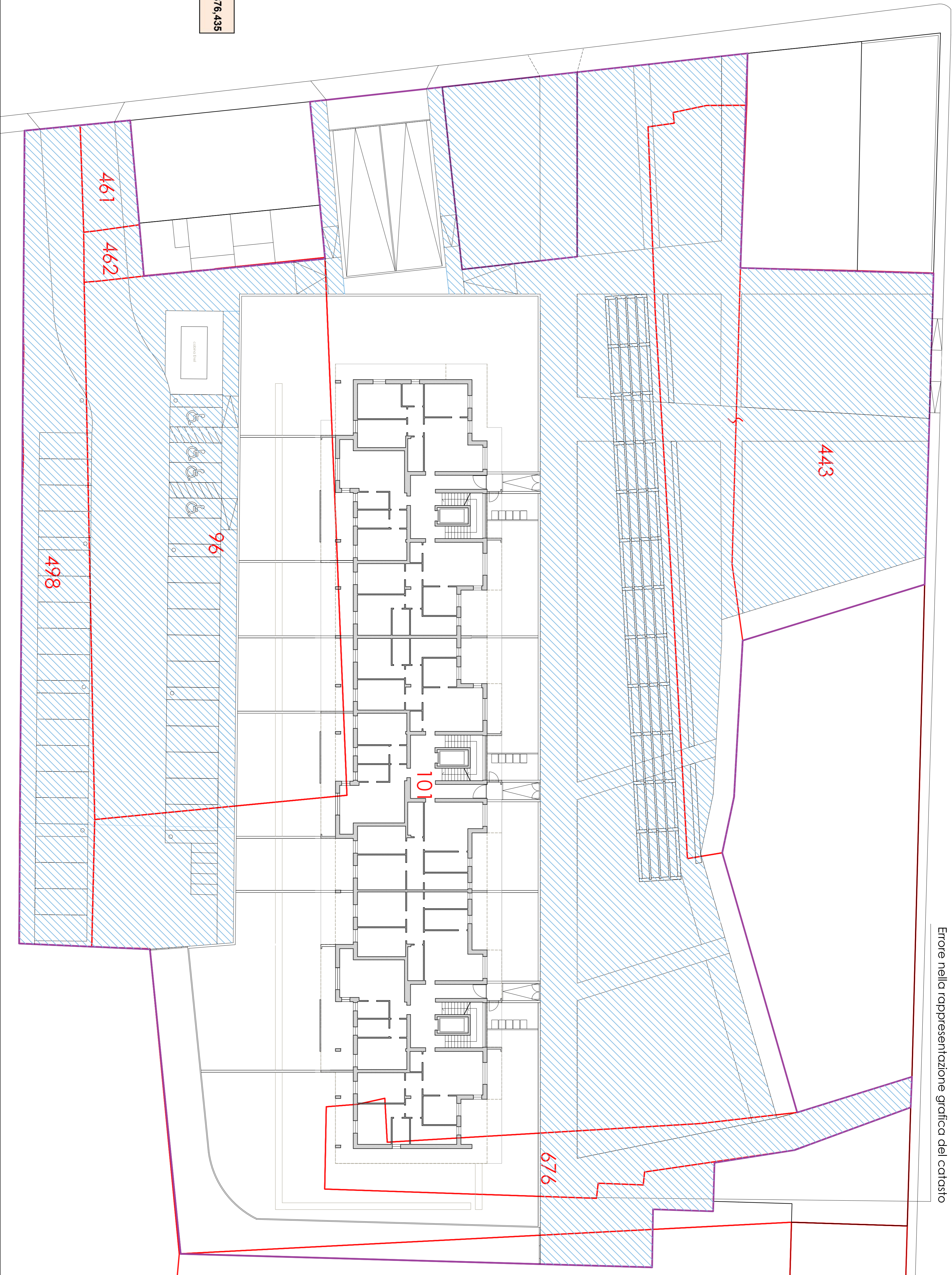

Errore nella rappresentazione grafica del catasto