

**Committenti:**

- Giovannelli Marzia,  
c.f. GVNMRZ70C59D612R .....

- Giovannelli Silvia,  
c.f. GVNSLV64E57D612R .....

- Giovannelli Roberto,  
c.f. GVNRR162A24G999E .....

- Società Immobiliare Bisenhina,  
sede legale in Prato, (PO) Via F. Ferrucci 49, c.f. 01335590483  
Legale Rappresentante: Matilda Fantini  
c.f. FNTMLD34L52D612E .....

**Integrazione a PDR n°323/2013 come da nota 33090 del 25/02/2016:  
d/r di immobili siti in Prato, via Battisti - via Franceschini con  
cambio destinazione d'uso da artigianale a residenziale.**

STATO DI PROGETTO

**17A**

Scala 1:200

Oggetto Verifica parch. ai sensi della L.122/89

Tavola

Data Giugno 2016

File GVN01\_PDR\_PROGETTO

**Architetto Luigi Scima**

con Arch. Francesco Risaliti,  
Arch. Carmela Ferrara, Arch. Giulia Barni  
Via F.lli Mirlicchi, 22 - 59100 Prato  
tel. - fax 0574580231  
e-mail: lscima@lujgscima.it

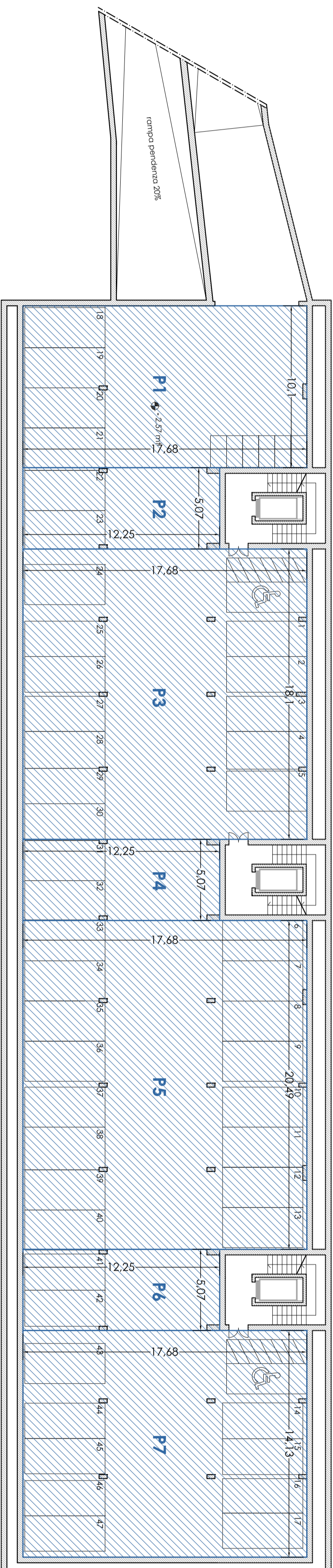

Piano primo interrato - Scala 1:200

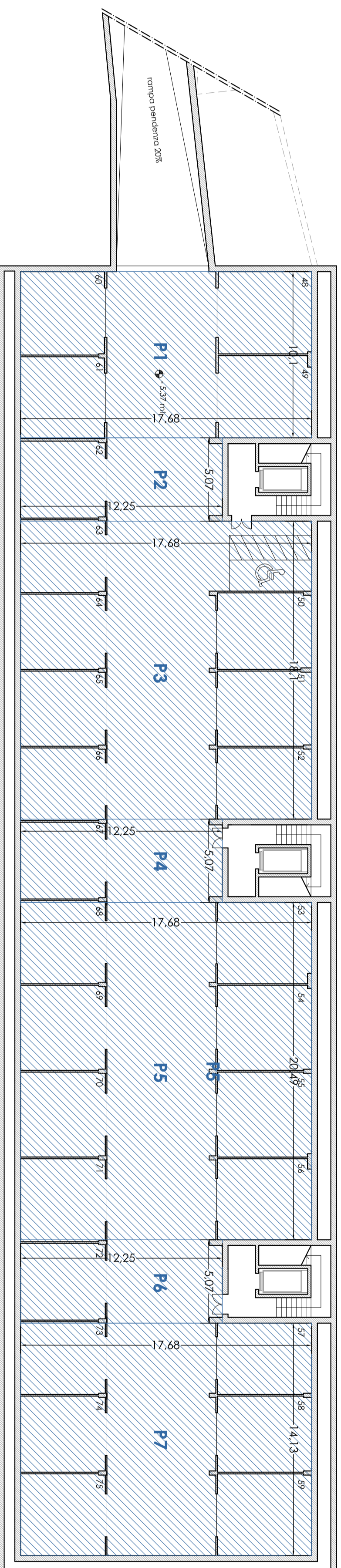

Piano secondo interrato - Scala 1:200

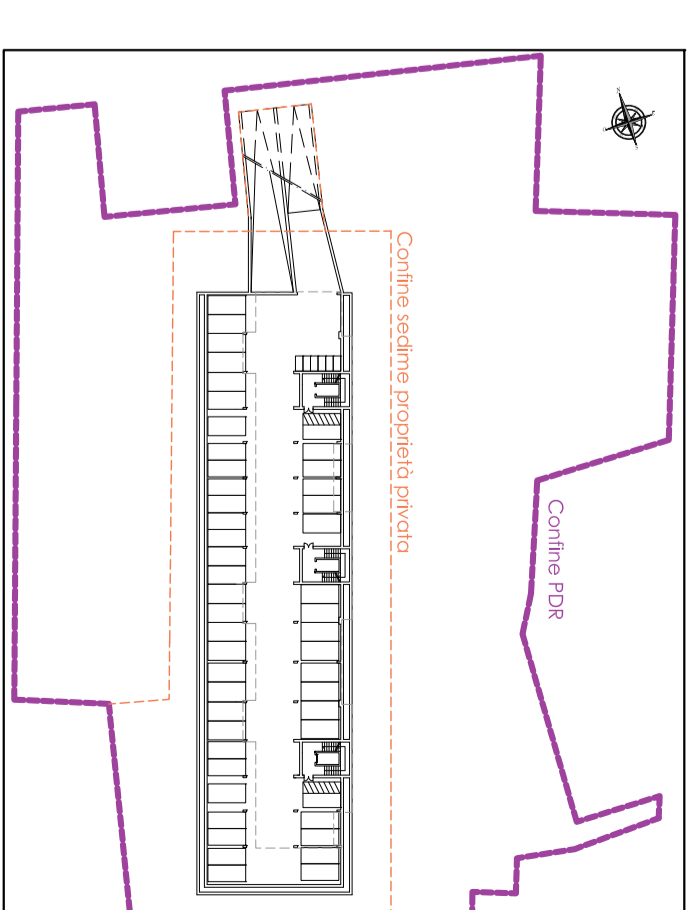

Schema planimetrico - Scala 1:1000

**CALCOLO SUP. RICHIESTE A PARCHEGGIO PRIVATO**

**VOLUME TOTALE STATO DI PROGETTO (mc) 21.364,20**

**SUPERFICIE A PARCHEGGIO PRIVATO AI SENSI DELLA L.122/89 2.136,42**

Superfici a parcheggio privato			
a	b	superficie (mq)	
P1	10,1	17,68	178,568
P2	5,06	12,25	61,985
P3	18,09	17,68	319,831
P4	5,06	12,25	61,985
P5	20,49	17,68	362,263
P6	5,06	12,25	61,985
P7	14,14	17,68	249,995
P1	10,1	17,68	178,568
P2	5,06	12,25	61,985
P3	18,09	17,68	319,831
P4	5,06	12,25	61,985
P5	20,49	17,68	362,263
P6	5,06	12,25	61,985
P7	14,14	17,68	249,995
<b>TOTALE</b>			<b>2593,225</b>

**SUPERFICIE A PARCHEGGIO PRIVATO DI PROGETTO > SUPERFICIE A PARCHEGGIO PRIVATO RICHIESTA DA L.122/89**

**n° appartamenti di progetto 65**

**n° posti auto 75**