

- Giovannielli Morzica, c.f. GVNAMRZ70C9Y0612R
- Giovannielli Silvia, c.f. GVNALV46E9D612R
- Giovannielli Roberto, c.f. GVNRR162AK639Y9E
- Società immobiliare Biserhina, sede legale in Prato (PO) Via F. Ferrucci 49, c.f. 01335590483
Legale Rappresentante: Micolida Tomlini
c.f. FRIMID34LS2D612E

Integrazione a PDR n°323/2013 come da nota 33090 del 25/02/2016: d/r di Immobili siffi in Prato, via Batisfi - Via Franceschini con cambio destinazione d'uso da artigianale a residenziale.

STATO DI PROGETTO		15A
Scelta	1:200	
Oggetto	Verifiche urbanistiche Volume - SLP	Tavola
Data	Giugno 2016	
File	GVN01_PDR_PROGETTO	

Architetto Luigi Scrima
con Arch. Francesco Risalli,
Arch. Cornelia Ferraci, Arch. Giulio Barri
Via F.lli Minichi, 22 - 59100 Prato
Tel. - fax 0574580231
e-mail: lscrima@luigiscrima.it



Pianimetria generica

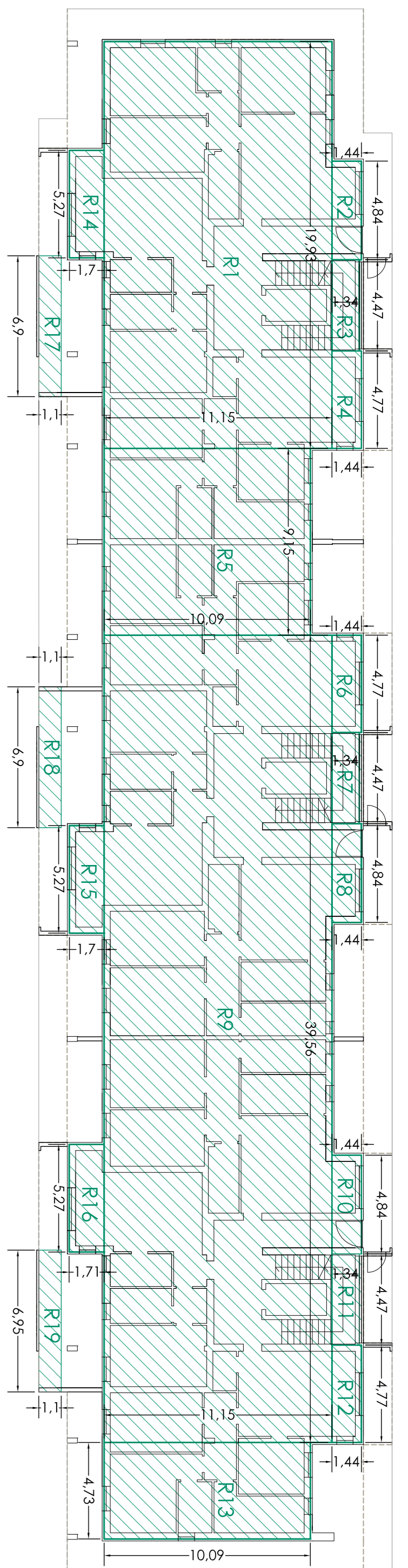

PIANTA PIANO TERRA

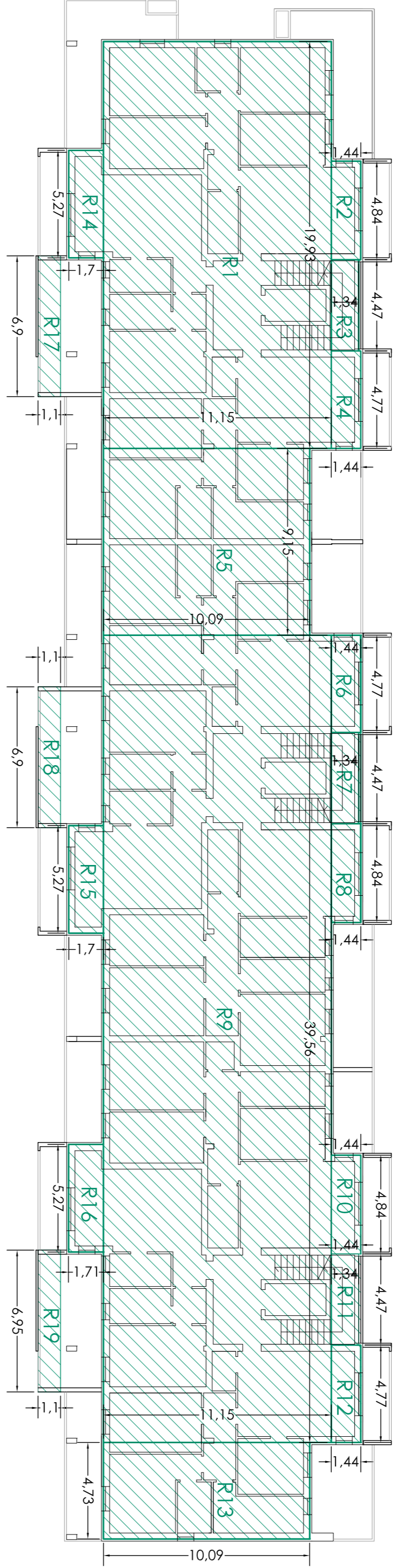

PIANTA PIANO TIPO (DAL 1° AL 5°)

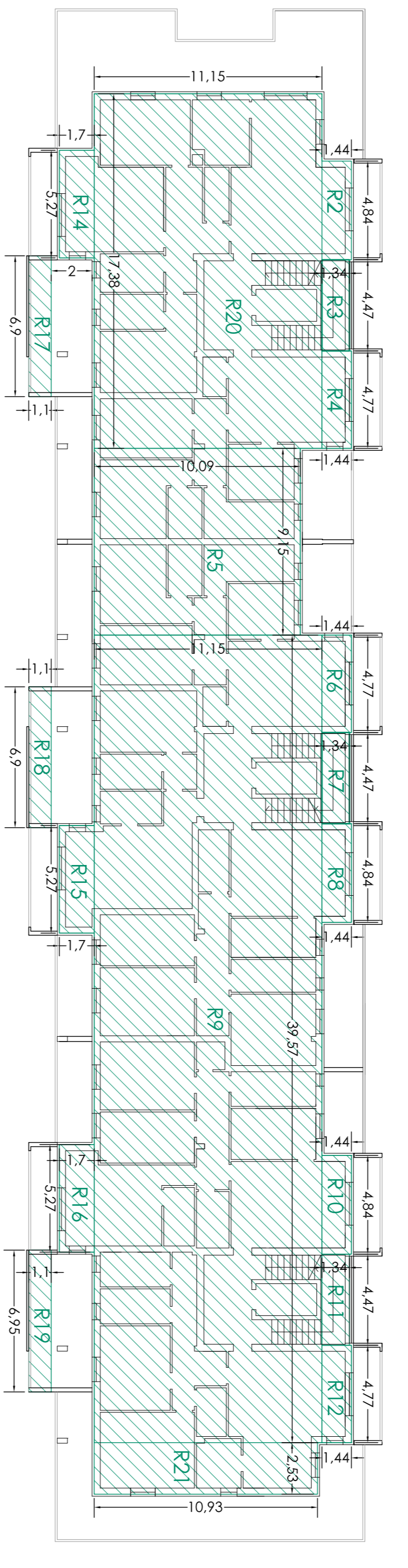

PIANTA PIANO SESTO

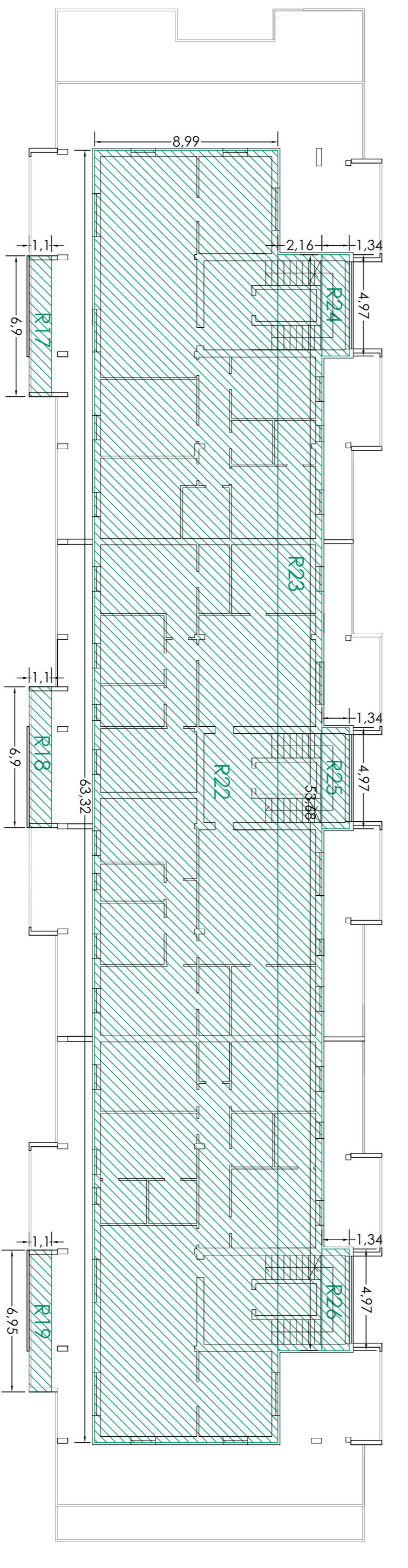

PIANTA PIANO ATTICO (P. 7°)

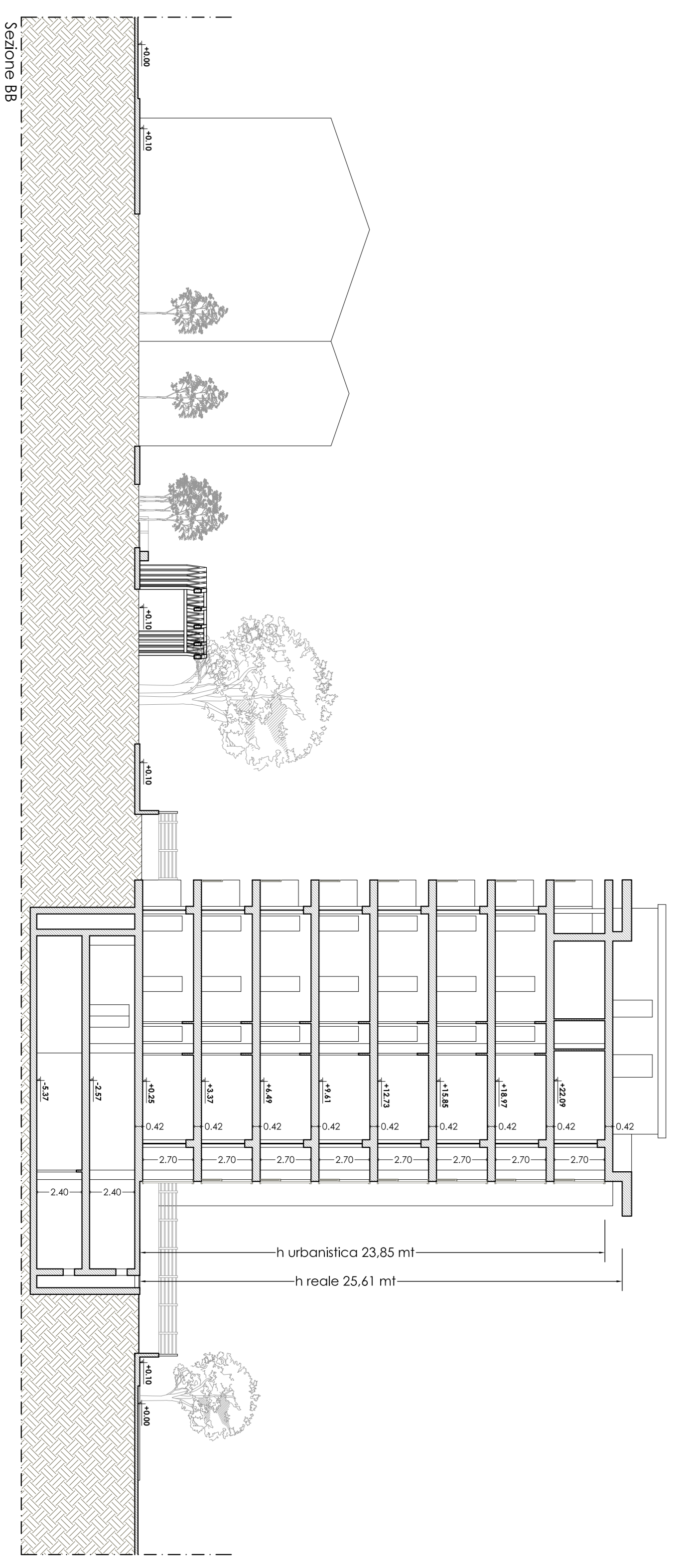

Sezione BB

BLOCCO A													
PIANO	c°	b°	Sup. lorda	h** urbanistica	Volume di pieni	n° a piano	Sup. lorda a piano	Sup. lorda totale	Volume totale	SLP totale			
RESIDENZIALE	R1	19,23	11,15	222,22	3,15	699,99	1	699,99	699,99	200,00			
	R2	4,84	1,44	6,97	3,15	21,95	1	21,95	21,95	6,27			
	R3	4,47	1,34	5,99	3,15	18,87	1	18,87	18,87	5,39			
	R4	4,27	1,44	6,87	3,15	21,64	1	21,64	21,64	6,18			
	R5	9,15	10,09	92,32	3,15	290,82	1	290,82	290,82	83,05			
	R6	4,27	1,44	6,87	3,15	21,64	1	21,64	21,64	6,18			
	R7	4,47	1,34	5,99	3,15	18,87	1	18,87	18,87	5,39			
	R8	4,84	1,44	6,97	3,15	21,95	1	21,95	21,95	6,27			
	R9	39,56	11,15	441,09	3,15	1389,45	1	1389,45	1389,45	396,98			
	R10	4,84	1,44	6,97	3,15	22,00	1	22,00	22,00	6,39			
	R11	4,27	1,34	5,99	3,15	18,87	1	18,87	18,87	5,39			
	R12	4,27	1,44	6,87	3,15	21,64	1	21,64	21,64	6,18			
	R13	4,23	10,09	47,73	3,15	150,34	1	150,34	150,34	42,95			
	R14	5,27	1,20	8,96	3,15	28,22	1	28,22	28,22	8,06			
	R15	5,27	1,20	8,96	3,15	28,22	1	28,22	28,22	8,06			
	R16	5,27	1,20	8,96	3,15	28,22	1	28,22	28,22	8,06			
	R17	6,90	1,10	9,01	3,15	28,39	1	28,39	28,39	8,11			
	R18	6,90	1,10	7,59	3,15	23,91	1	23,91	23,91	6,83			
	R19	6,95	1,10	7,65	3,15	24,08	1	24,08	24,08	6,88			
TOTALE											7067,78	21344,20	6361,00
VOLUME TOTALE DI PROGETTO											21344,20		
VOLUME TOTALE STATO ATTUALE											34548,20		
SLP TOTALE DI PROGETTO											6361,00		
SLP TOTALE STATO ATTUALE											7285,54		

PIANO	c°	b°	Sup. lorda	h** urbanistica	Volume di pieni	n° a piano	Sup. lorda a piano	Sup. lorda totale	Volume totale	SLP totale			
TOTALE											7067,78	21344,20	6361,00
VOLUME TOTALE DI PROGETTO											21344,20		
VOLUME TOTALE STATO ATTUALE											34548,20		
SLP TOTALE DI PROGETTO											6361,00		
SLP TOTALE STATO ATTUALE											7285,54		

VOLUME EDIFICIO 8 PIANI		20926,92 mc
Volume non residenziale in aggiunta per la realizzazione di elevatore con dimensioni idonee all'alloggiamento di una lettiga (R3,R7,R11,R24,R25,R26)		437,28 mc
VOLUME TOTALE DI PROGETTO		21344,20 mc

* (Incurie esterne escluse eccedente dello sp. di 30 cm per raggiungimento travasati risparmio energetico di sensi del REC)
** (escluso eccedente dello spessore di 30 cm di ciascun solido di sensi del REC)