

Commenti:

- Giovannelli Maria
c.f. GVNMRZ70C97D612R
- Giovannelli Silvia
c.f. GVNSLV64E57D612R
- Giovannelli Roberto,
c.f. GVNRRF62A24G999E
- Società Immobiliare Bierenina,
sede legale in Prato (PO) Via F. Ferrucci 49, c.f. 01335590483
Legale Rappresentante: Mordida Fontini
c.f. FNMVLD34L52D612E

**Integrazione a PDR n°323/2013 come da nota 33090 del 25/02/2016:
d/r di immobili siti in Prato, via Battisti - via Franceschini con
cambio destinazione d'uso da artigianale a residenziale.**

STATO DI PROGETTO		14A
Scelta	-----	
Oggetto	Render	Tavola
Data	Giugno 2016	
File	GVN01_PDR_PROGETTO	

Architetto Luigi Scrima
con Arch. Francesco Ricolfi,
Arch. Carmelo Ferraro, Arch. Giulio Barni

Via Fill Minichi, 22 - 59100 Prato
tel. - fax 0574580231
e-mail: lscrima@luigiscrima.it



Vista 1



Vista 2

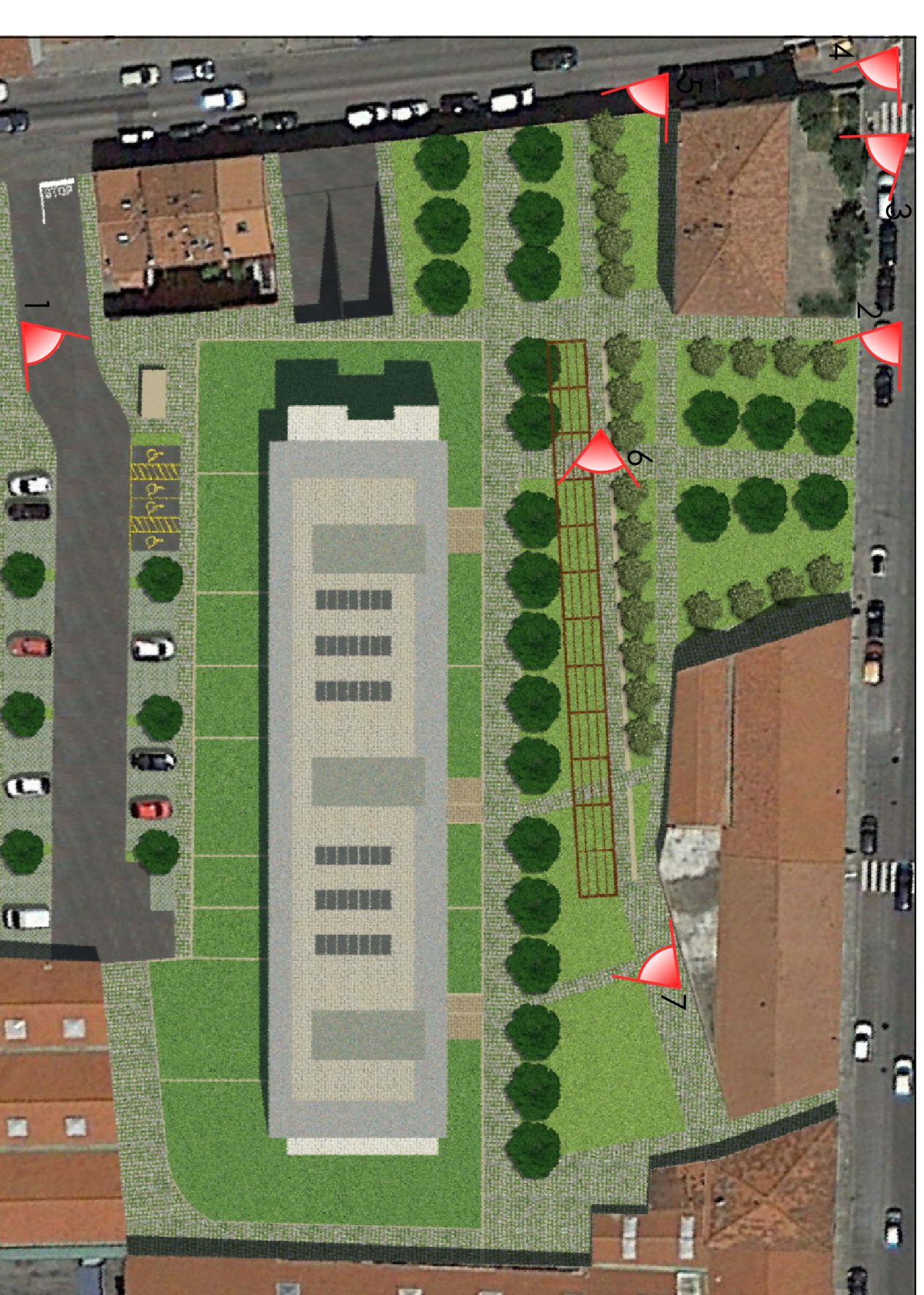

Planimetria generale - con i visivi



Vista 3



Vista 4



Vista 5

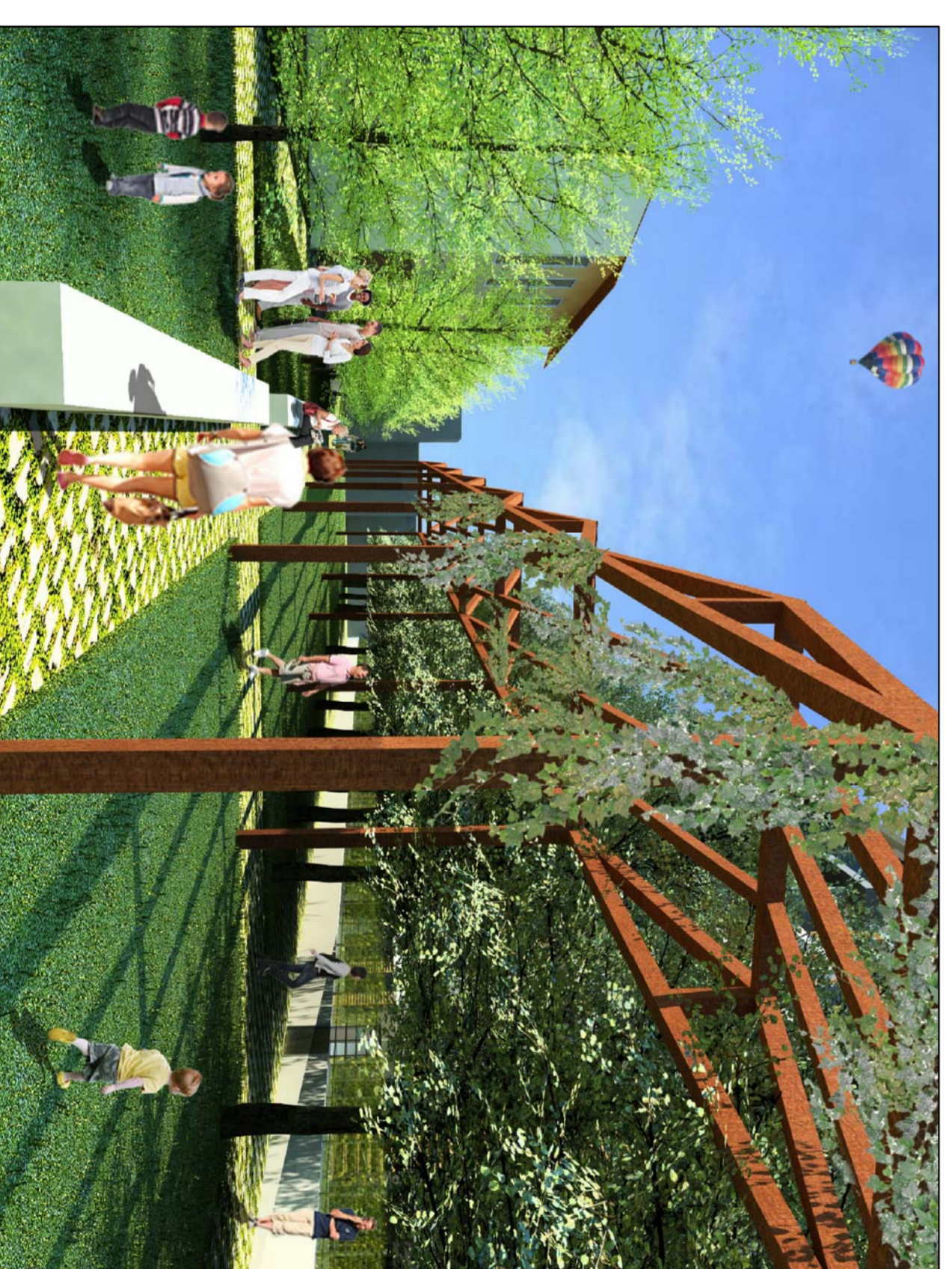

Vista 6



Vista 7