

Commitenti:

- Governelli Morici
c.f. GVNNRZ70C99D412R
- Governelli SIMO
c.f. GVNSLV44E57D412R
- Governelli Roberto
c.f. GVNRR62ZA4G979E
- Società Immobiliare Bientina
sede legale in Prato (PO) - Via F. Ferrucci 49 - c.f. 01335590483
Legale Rappresentante: Medardo Fontini
c.f. RNIMDD9452D412E

**Integrazione a PDR n°323/2013 come da nota 33090 del 25/02/2016:
d/r di Immobili sfiti in Prato - Via Battisti - Via Franceschini con
cambio destinazione d'uso da artigianale a residenziale.**

STATO DI PROGETTO		12A
Scala	1:200	
Oggetto	Prospetti e sezioni	Tavolo
Data	Giugno 2016	
File	GVND1_PDR_PROGETTO	

Architetto Luigi Scima
con Arch. Francesco Ricchi,
Arch. Corrado Ferraro, Arch. Giulio Berni
Via Filiberti, 22 - 59100 Prato
Tel. - fax 0574580231
Email: lscima@libgiscirca.it

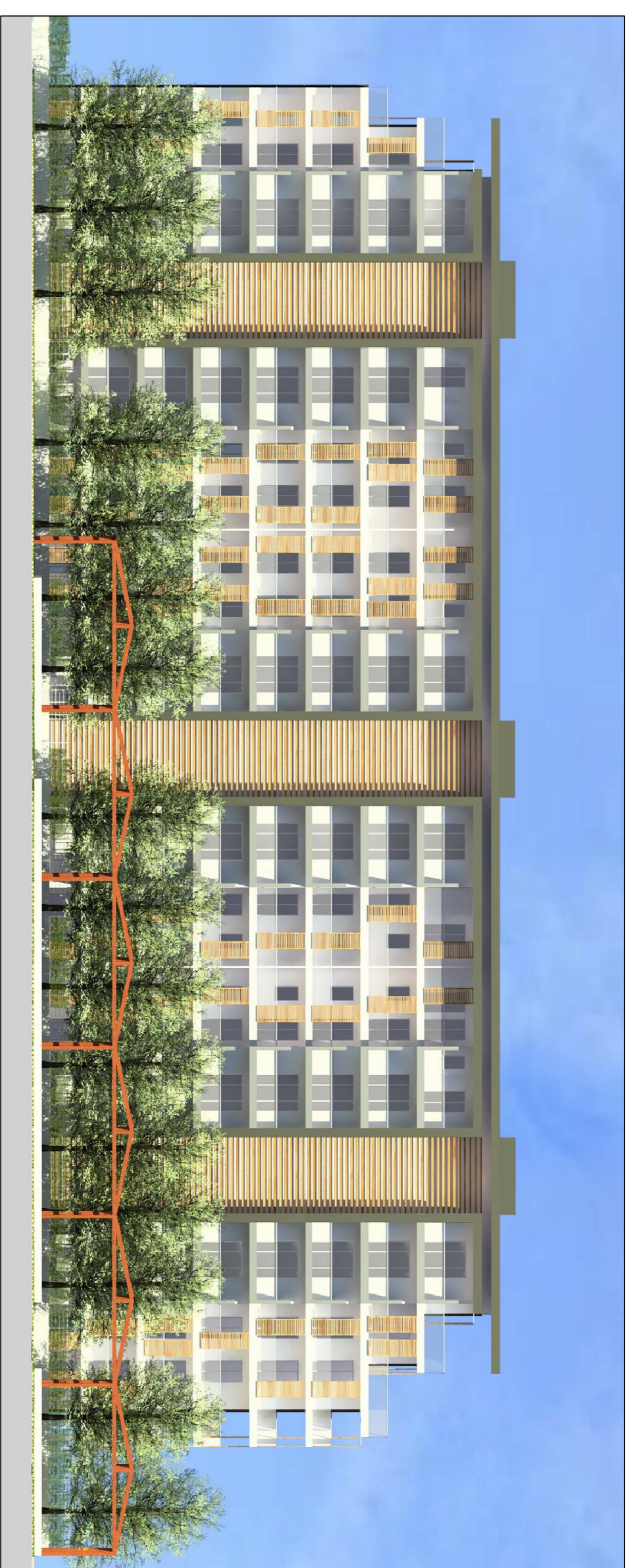

Prospetto Sud-Est



Prospetto Nord-Est



Prospetto Sud-Ovest



Prospetto Nord-Ovest

Prospetti - scala 1:200



Render 1

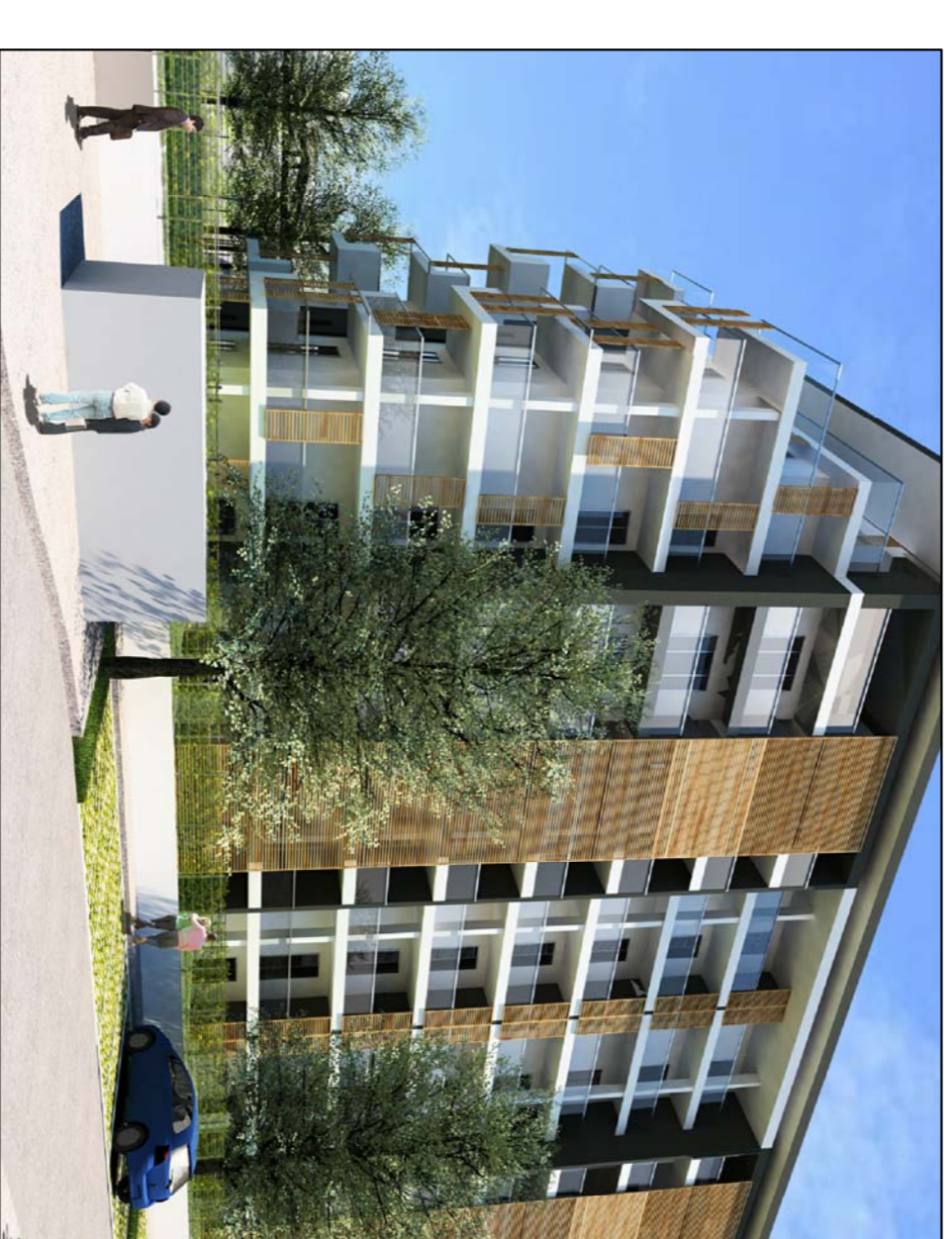

Render 2



Piantina generale - scala 1:500

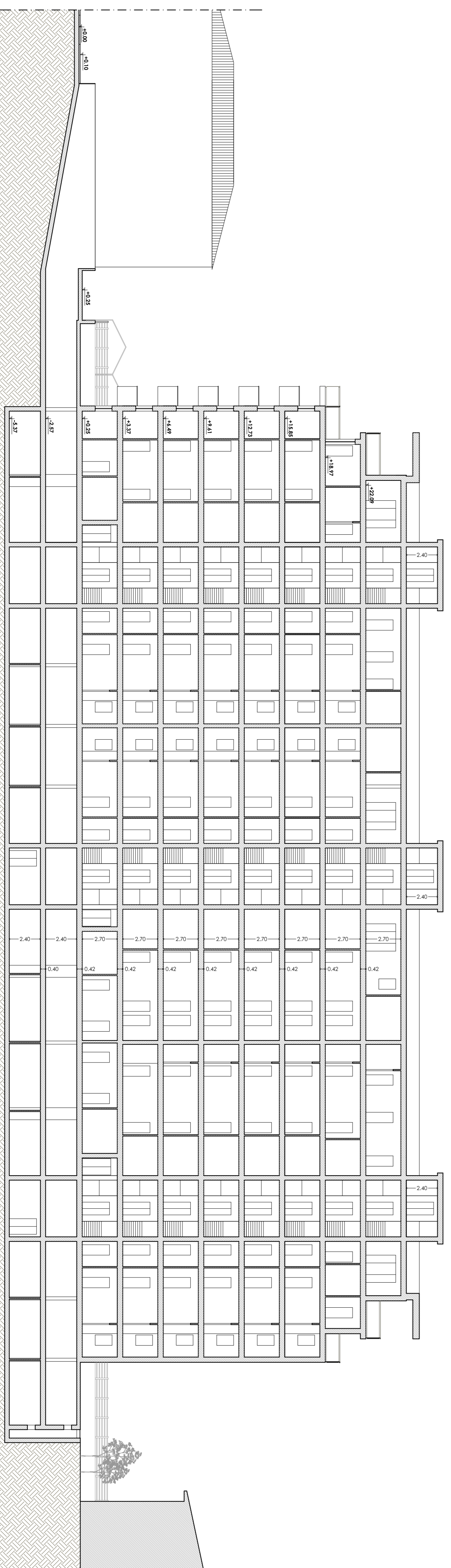

Sezione AA

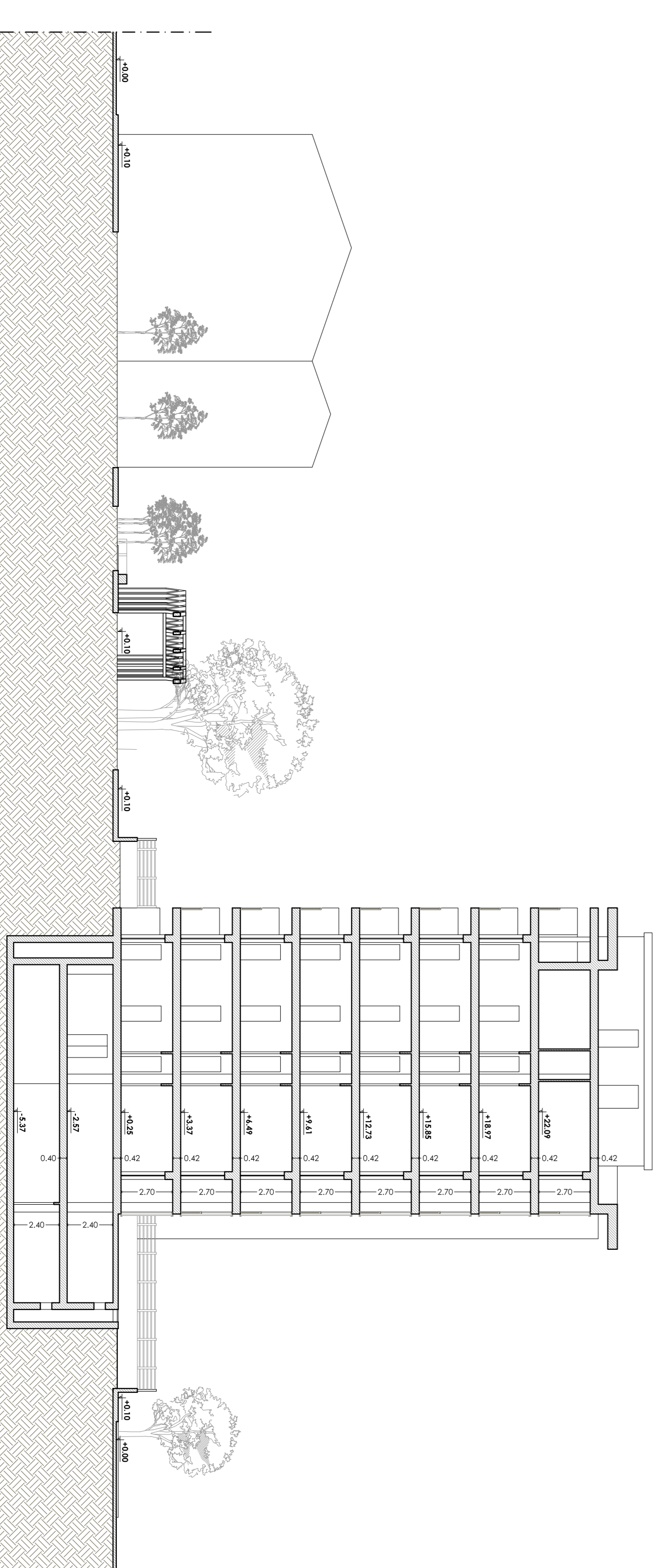

Sezione BB