

Committenti:

- Giovannelli Marzia,
c.f. GVNMRZ70C59D612R

- Giovannelli Silvia,
c.f. GVNSLV44E57D612R

- Giovannelli Roberto,
c.f. GVNRR162A24G999E

- Società Immobiliare Bisentina,
sede legale in Prato (PO) Via F. Ferrucci 49, c.f. 01335590483
Legale Rappresentante: Matilde Fanfani
c.f. FNITMLD34L52D612E
.....

**Integrazione a PDR n°323/2013 come da nota 33090 del 25/02/2016:
d/r di Immobili sifi in Prato, via Battisti - via Franceschini con
cambio destinazione d'uso da artigianale a residenziale.**

STATO DI PROGETTO

08A

Scala 1:200

Oggetto Pianta piano primo interrato
Pianta piano secondo interrato

Tavola

Data Giugno 2016

File GVN01_PDR_PROGETTO

Architetto Luigi Scrima

con Arch. Francesco Riscifini,
Arch. Carmela Ferrara, Arch. Giulia Barri

Via Filii Miniciti, 22 - 59100 Prato
tel. - fax 0574580231
e-mail: lscrima@lujgscrima.it

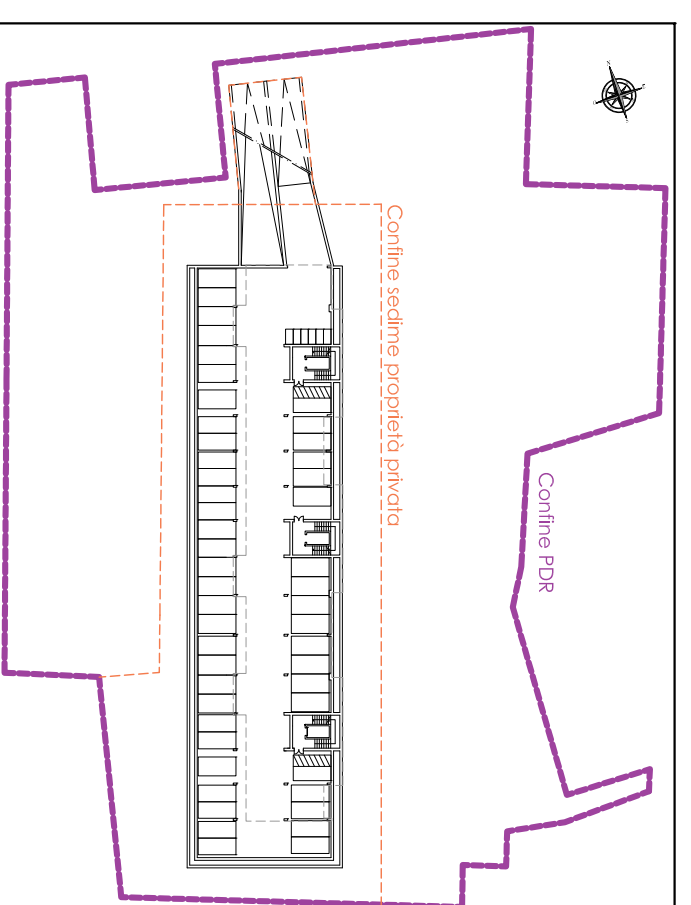

Schema planimetrico - Scala 1:1000

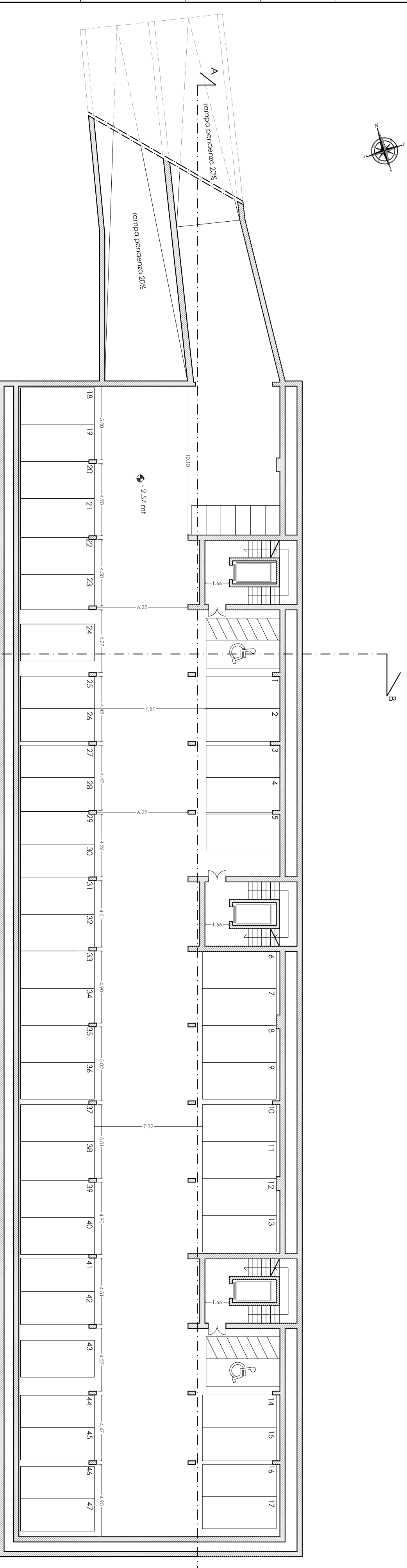

Piano primo interrato - Scala 1:200

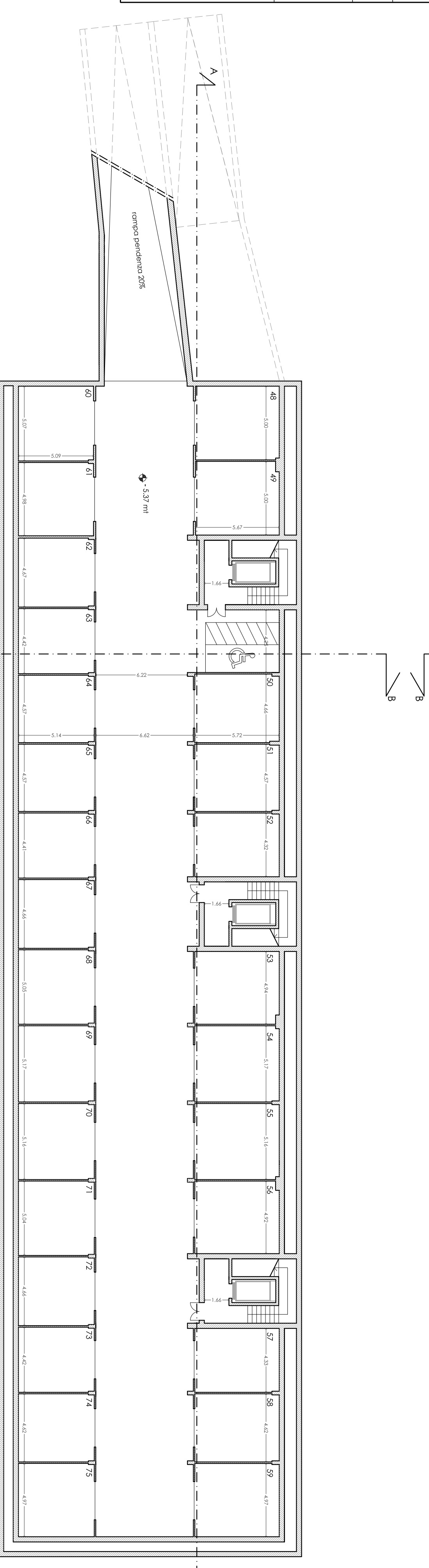

Piano secondo interrato - Scala 1:200