

**LS ARCHITETTI**

**COMMITTENTI:**

Istituto per l'Educazione Religiosa e Assistenza Morale della Gioventù  
 sede legale Piazza del Duomo 48, 59100 Prato (PO)  
 c.f. e p.iva 84006770485

legale rappresentante:  
 Don Emilio Riva  
 c.f. RVIMLE49T241919G

**Integrazione alla richiesta di Piano Attuativo 345/2015, P.G. 94661 del 25/06/2015 per intervento di nuova edificazione nel lotto sito in Via della Polia, Prato, per la realizzazione di n° 2 blocchi residenziali destinati ad edilizia sociale**

**STATO DI PROGETTO**

Scala: 1:200  
 Oggetto: Verifica superficie coperta, volume e SUL  
 Data: Aprile 2017  
 File: CUP\_EP04a\*

**EP04a\***

Architetto **Luigi Scrima**  
 con Arch. Francesco Risaioli,  
 Arch. Giulia Barni,  
 Arch. Carmela Ferrara.

Via F.lli Minicelli, 22 - 59100 Prato  
 tel. - fax 0574580231  
 e-mail: l.scrima@luigiscrima.it

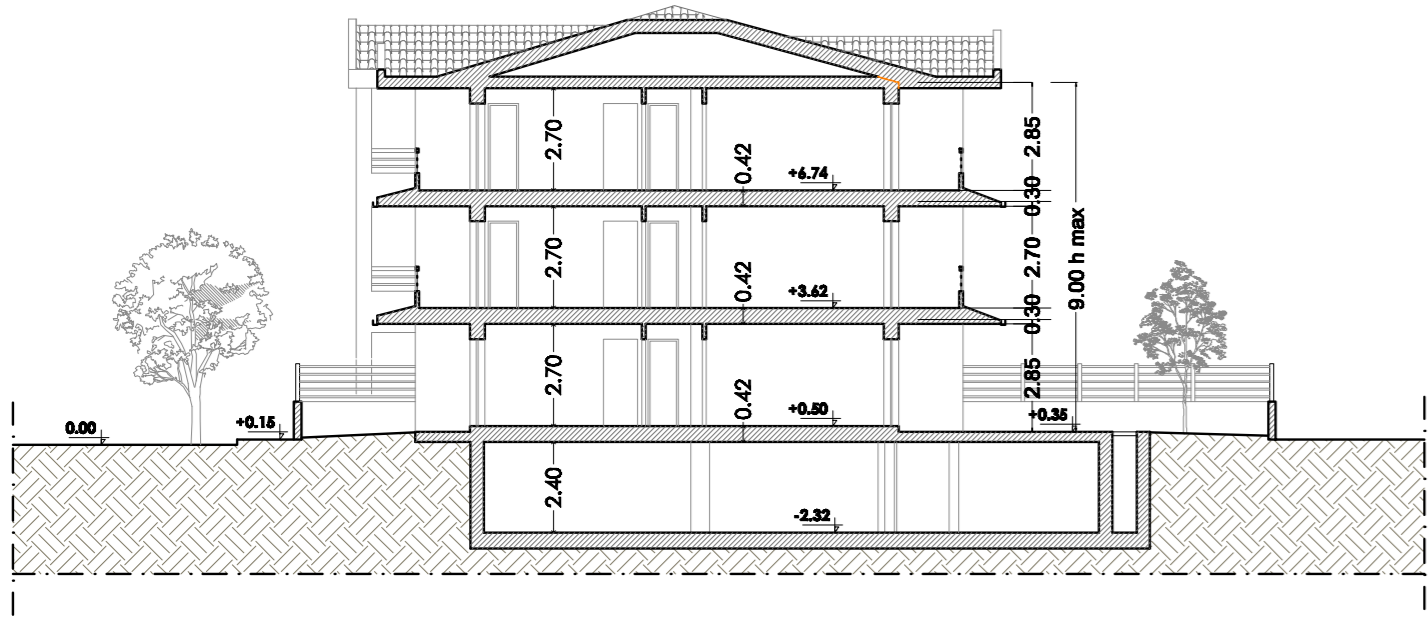
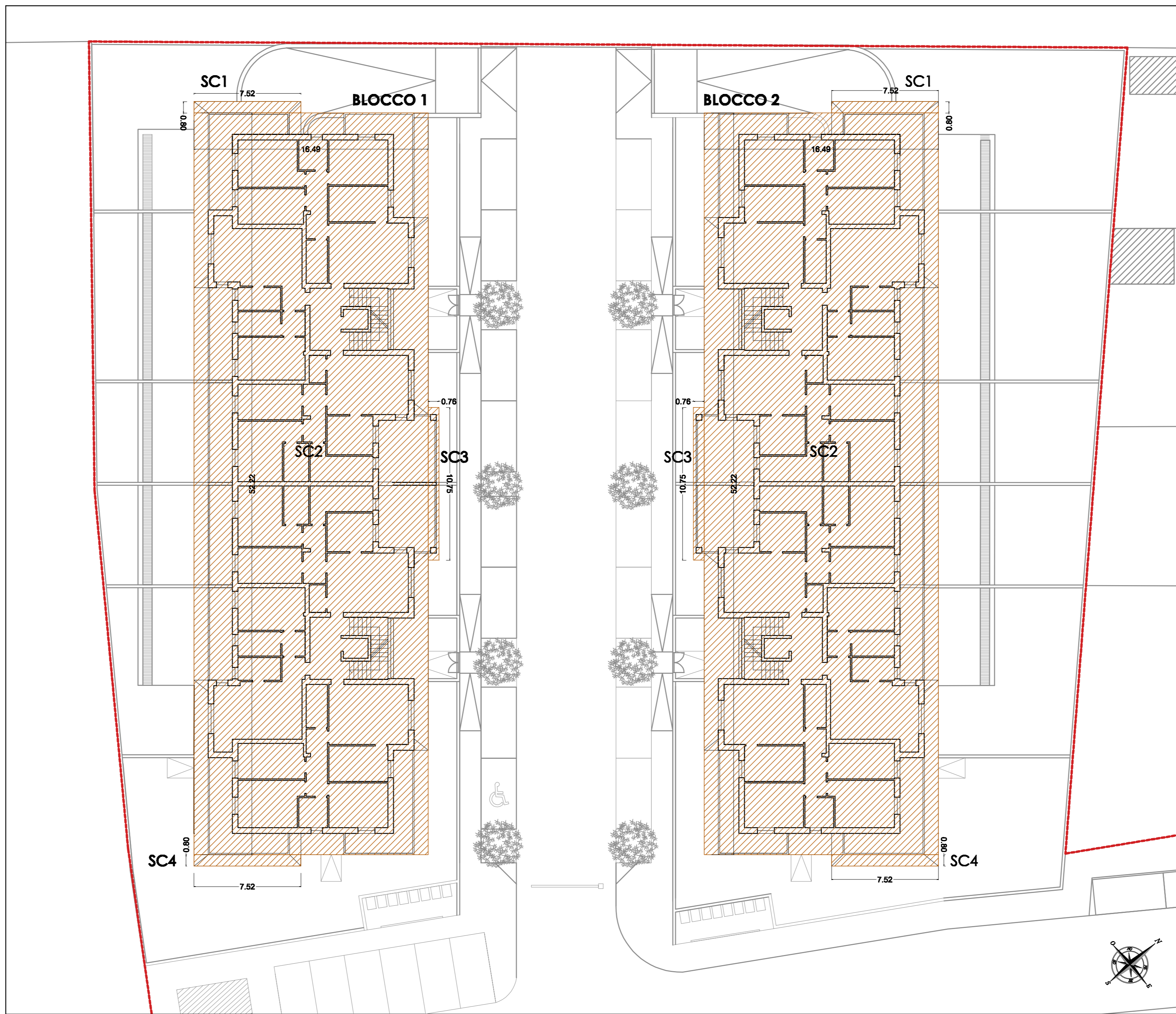

Sezione AA'

VERIFICA SUPERFICI COPERTE				
	a	b	Sup. coperta blocco 1	Sup. coperta blocco 2
SC1	7,52	0,80	6,02	6,02
SC2	16,49	50,22	861,11	861,11
SC3	0,76	10,75	8,17	8,17
SC4	0,80	7,52	6,02	6,02
<b>TOTALE</b>			<b>881,31</b>	<b>881,31</b>
<b>TOTALE SUP. COPERTA STATO DI PROGETTO (2 blocchi)</b>			<b>1762,62</b>	

RAPPORTO DI COPERTURA	
Sf STATO DI PROGETTO	4282,86
Sc STATO DI PROGETTO	1762,62
Re (%) STATO DI PROGETTO	41,16

VERIFICA VOLUME									
PIANO		a'	b'	Sul	Hin	Volume	n° di piani	Sul totale a piano	Volume totale
P. TERRA	R1	11,15	5,33	59,43	2,70	160,46	1	525,01	160,46
	R2	1,70	5,27	8,96	2,70	24,19			24,19
	R3	3,72	11,15	41,48	2,70	111,99			111,99
	R4	3,19	1,44	4,59	2,70	12,40			12,40
	R5	5,36	6,12	32,80	2,70	88,57			88,57
	R6	11,15	4,77	53,19	2,70	143,60			143,60
	R7	4,77	1,44	6,87	2,70	18,55			18,55
	R8	10,09	9,15	92,32	2,70	249,27			249,27
	R9	2,06	4,38	9,02	2,70	24,36			24,36
	R10	2,06	4,38	9,02	2,70	24,36			24,36
	R11	10,09	4,77	48,13	2,70	129,95			129,95
	R12	2,50	4,77	11,93	2,70	32,20			32,20
	R13	5,37	6,11	32,81	2,70	88,59			88,59
	R14	3,19	1,44	4,59	2,70	12,40			12,40
	R15	11,15	3,72	41,48	2,70	111,99			111,99
	R16	5,27	1,70	8,96	2,70	24,19			24,19
	R17	11,15	5,33	59,43	2,70	160,46			160,46
P. TIPO	R1	11,15	5,33	59,43	2,70	160,46	2	548,91	320,92
	R2	1,70	5,27	8,96	2,70	24,19			48,38
	R3	5,37	11,15	59,88	2,70	161,66			323,33
	R4	4,84	1,44	6,97	2,70	18,82			37,64
	R5	5,36	4,47	23,96	2,70	64,69			129,38
	R6	11,15	4,77	53,19	2,70	143,60			287,20
	R7	4,77	1,44	6,87	2,70	18,55			37,09
	R8	10,09	9,15	92,32	2,70	249,27			498,55
	R9	2,06	4,38	9,02	2,70	24,36			48,72
	R10	2,06	4,38	9,02	2,70	24,36			48,72
	R11	10,09	4,77	48,13	2,70	129,95			259,90
	R12	2,50	4,77	11,93	2,70	32,20			64,40
	R13	5,37	4,47	24,00	2,70	64,81			129,62
	R14	4,84	1,44	6,97	2,70	18,82			37,64
	R15	11,15	5,47	60,99	2,70	164,67			329,33
	R16	5,27	1,70	8,96	2,70	24,19			48,38
	R17	11,15	5,23	58,31	2,70	157,45			314,90
<b>TOTALE</b>								<b>1622,83</b>	<b>4381,64</b>

<b>TOTALE 2 BLOCCHI</b>	<b>3245,66</b>	<b>8763,27</b>
-------------------------	----------------	----------------

<b>VOLUME TOTALE DI PROGETTO</b>	<b>8.763,27</b>
----------------------------------	-----------------

<b>SUL TOTALE DI PROGETTO</b>	<b>3.245,66</b>
-------------------------------	-----------------

<b>SUPERFICIE FONDIARIA ATTUALE (TERRITORIALE)</b>	<b>5.929,81</b>
--	-----------------

<b>INDICE FONDIARIO (V/Sf)</b>	<b>1,48</b>
--------------------------------	-------------

\* (mura esterne escluse eccedenze dallo spessore di 30 cm per raggiungimento standard risparmio)  
 \*\* (escluse eccedenze dallo spessore di 30 cm di ciascun solaio ai sensi dell'Allegato A del PEC)

