

Committenti:

Istituto per l'Educazione Religiosa e Assistenza Morale della Gioventù
 sede legale Piazza del Duomo 48, 59100 Prato (PO)
 c.f. e p.iva 84006770485

legale rappresentante:
 Don Emilio Riva
 c.f. RVIMLE49T24I919G

Integrazione alla richiesta di Piano Attuativo 345/2015, P.G. 94661 del 25/06/2015 per intervento di nuova edificazione nel lotto sito in Via della Polla, Prato, per la realizzazione di n° 2 blocchi residenziali destinati ad edilizia sociale

STATO DI PROGETTO

EP02e*

Scala	1:200	Tavola
Oggetto	Prospetti, Sezioni	
Data	Aprile 2017	
File	CUP01_EP02e*	

Architetto Luigi Scrima

con Arch. Francesco Rinaldi,
 Arch. Giulia Barni,
 Arch. Carmela Ferrara.

Via F.lli Miniaci, 22 - 59100 Prato
 tel. - fax 0574580231
 e-mail: lscrima@luigiscrima.it

Piano Attuativo per ne destinata ad edilizia sociale, Prato

PROSPETTI



Prospetto AA'



Prospetto CC'



Prospetto BB'



Prospetto DD'

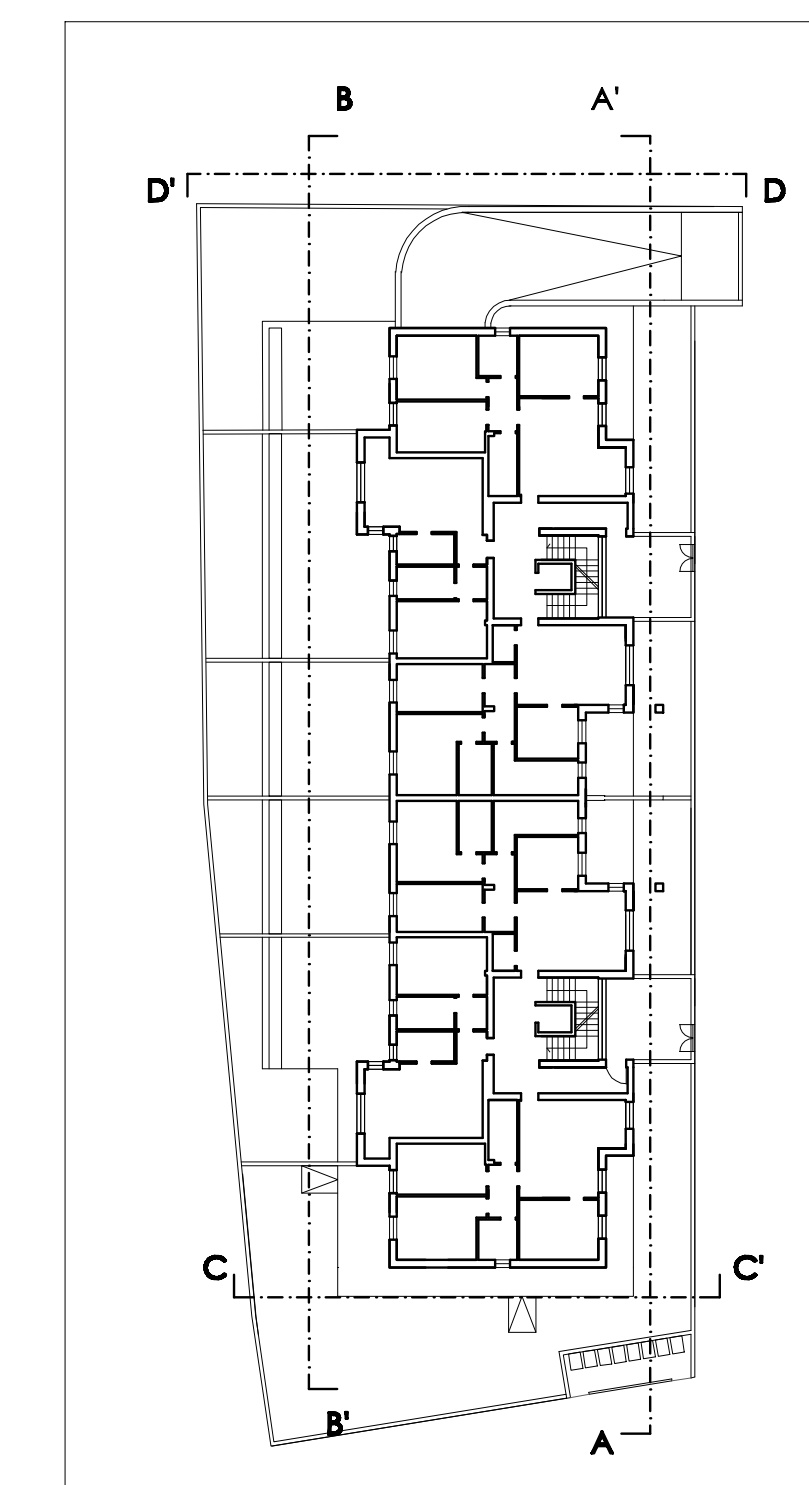

SEZIONI

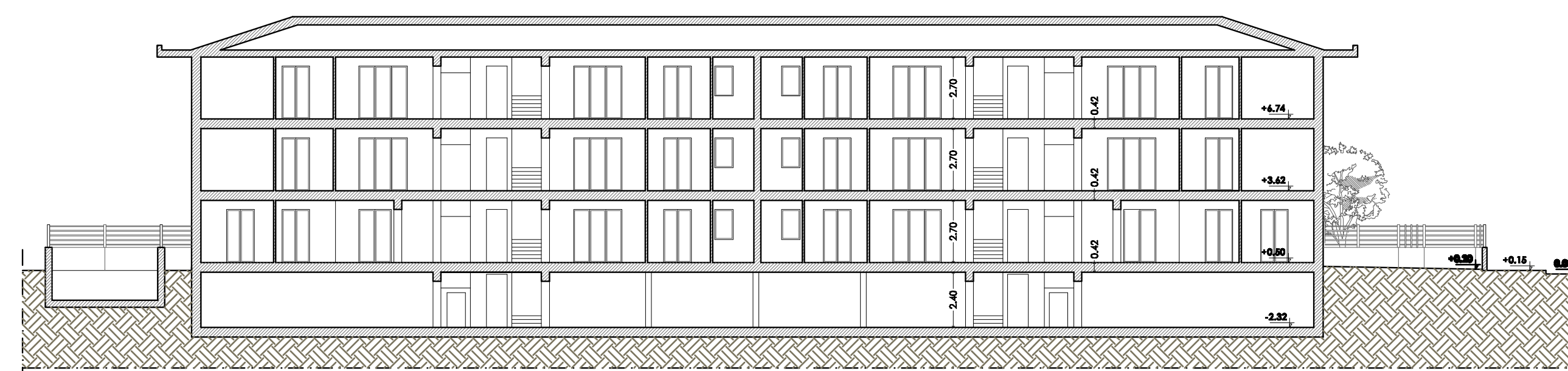
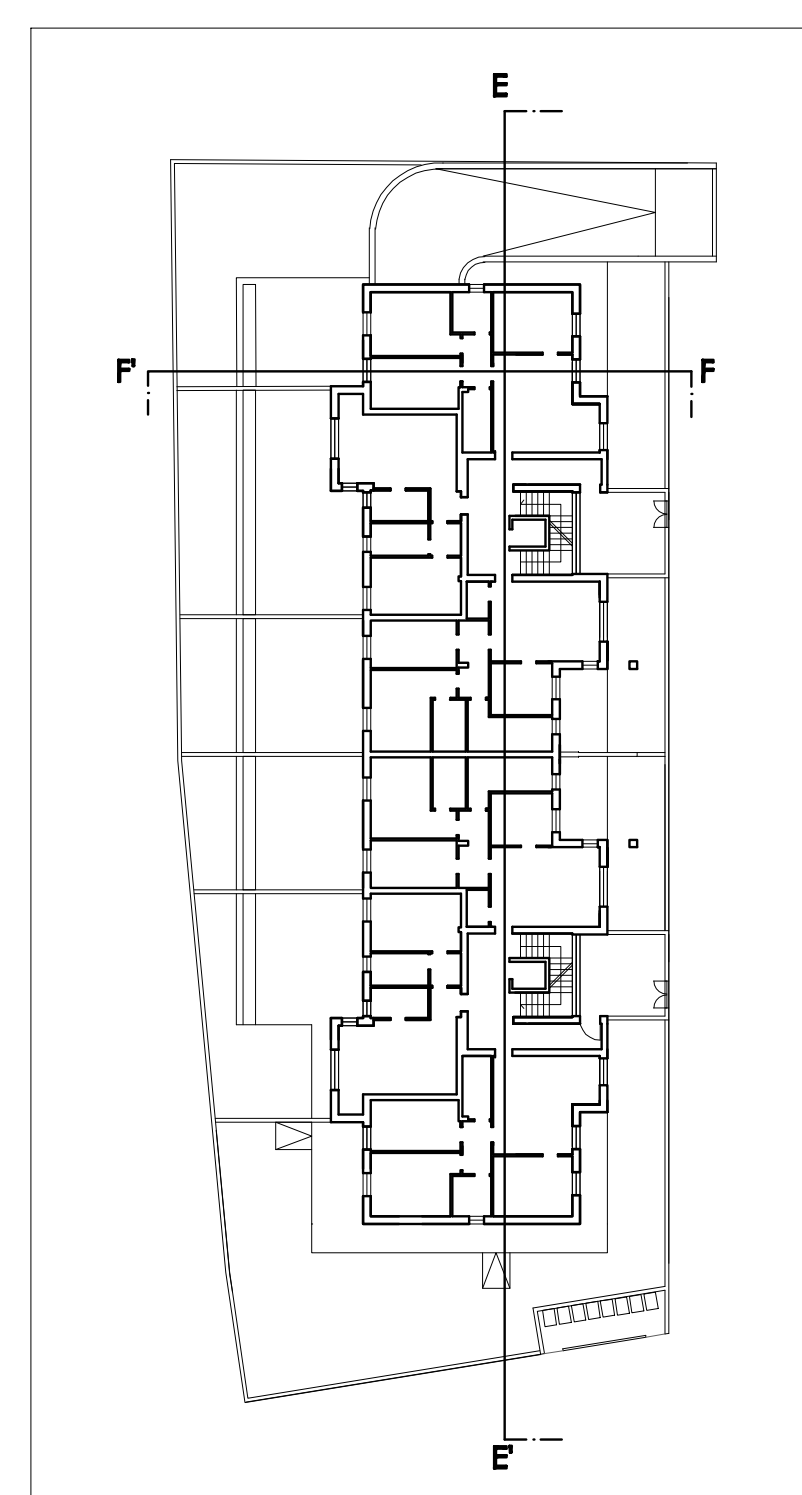

Sezione EE'

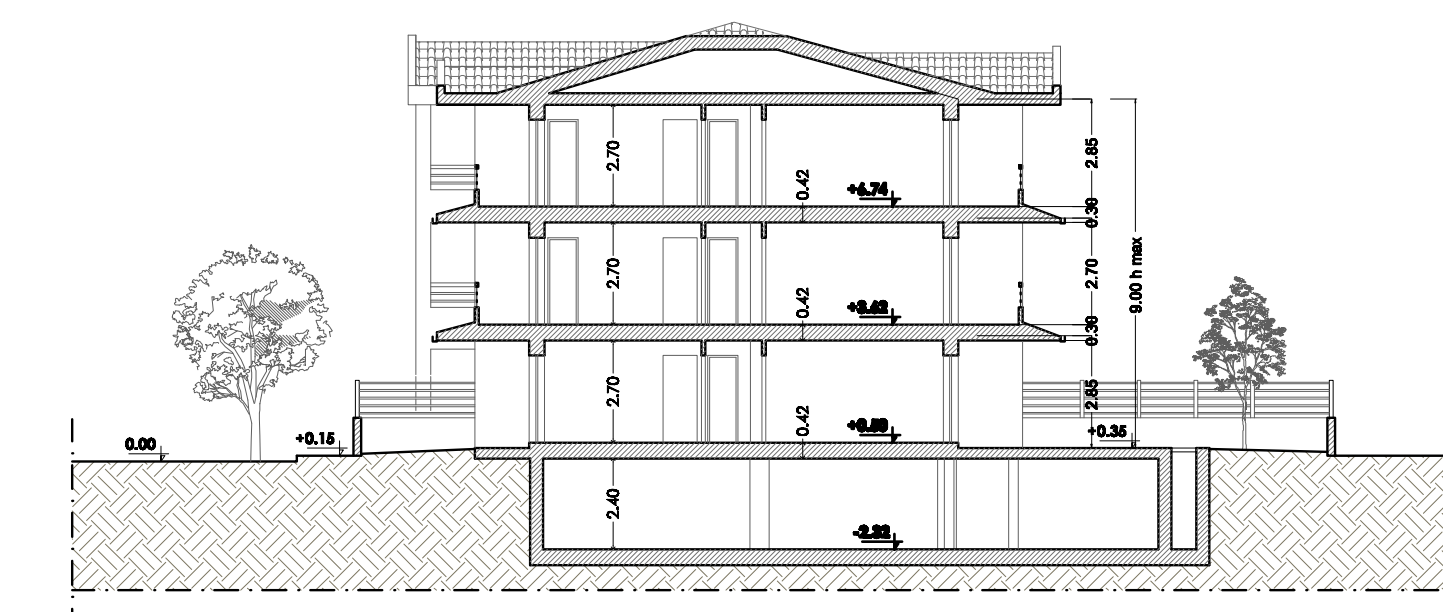

Sezione FF'