

Committenti:
Istituto per l'Educazione Religiosa e Assistenza
Morale della Gioventù
sede legale Piazza del Duomo 48, 59100 Prato (PO)
c.f. e p.iva 84006770485

legale rappresentante:
Don Emilio Riva
c.f. RVIMLE49T241919G

Integrazione alla richiesta di Piano Attuativo 345/2015, P.G. 94661 del 25/06/2015 per intervento di nuova edificazione nel lotto sito in Via della Polla, Prato, per la realizzazione di n° 2 blocchi residenziali destinati ad edilizia sociale

STATO DI PROGETTO		
Scala	1:200	EP01*
Oggetto	Planimetria generale, Sezione territoriale	
Data	Aprile 2017	
File	CUP_EP01*	

Architetto Luigi Scrima
con Arch. Francesco Risalti,
Arch. Giulia Barni,
Arch. Carmela Ferrara.

Via F.lli Minnati, 22 - 59100 Prato
tel. - fax 0574580231
e-mail: l.scrima@luigiscrima.it

Legenda

	Spazi verdi privati		Spazi pavimentati privati
	Percorsi pedonali pubblici		Parcheggi privati
	Pista ciclabile		Parcheggi pubblici
	Sistema di raccolta delle acque costituito da elementi prefabbricati carabilli		

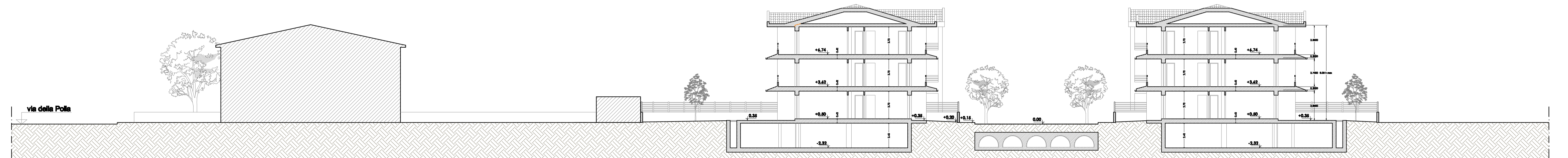
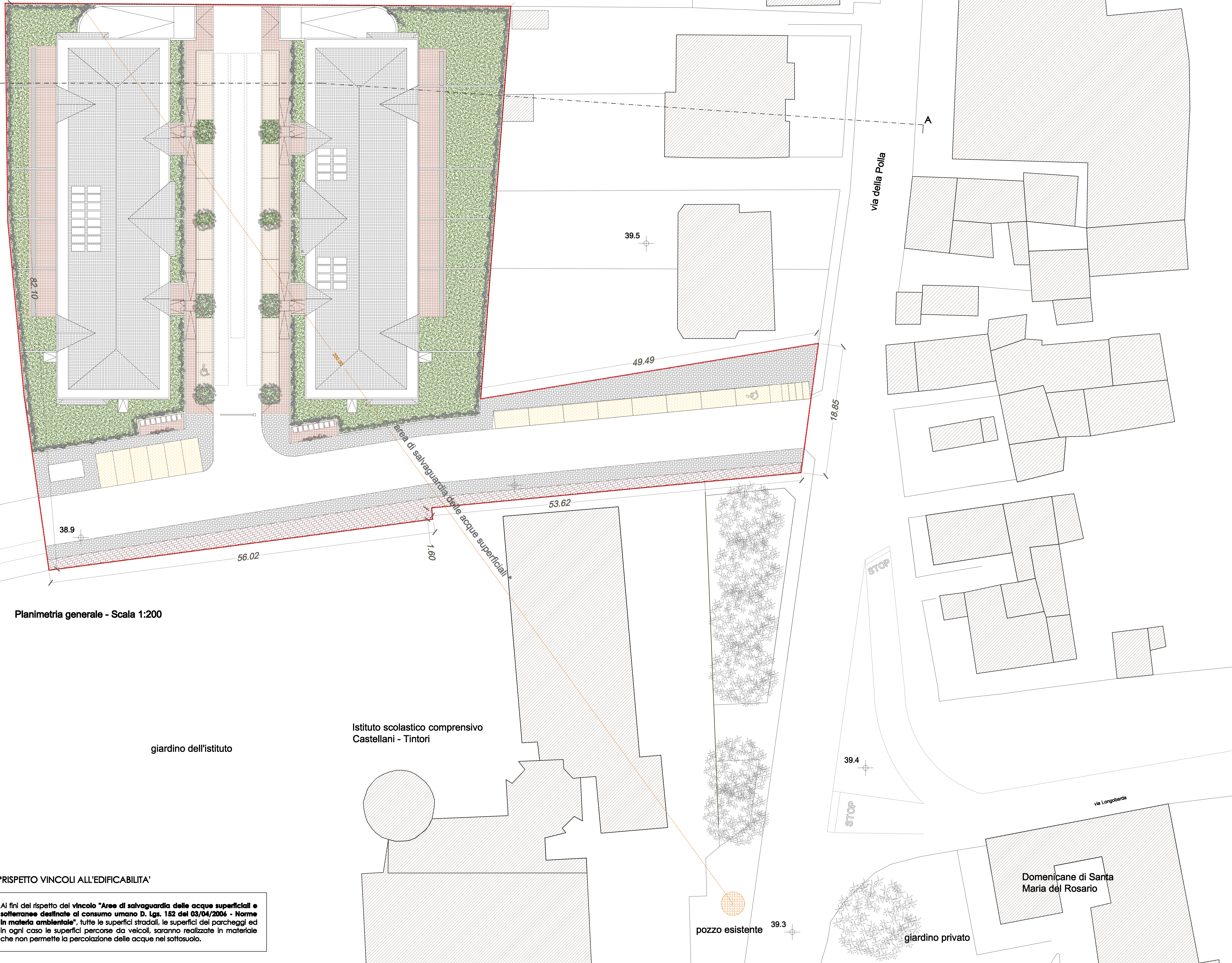

Sezione AA' - Scala 1:200