

STUDIO TECNICO

Allegato 8

Via Zanobi Bicchieri n. 38/44 - PRATO  
TEL. 057429395 - FAX. 057432963

**Alessandro Goti**  
INGEGNERE

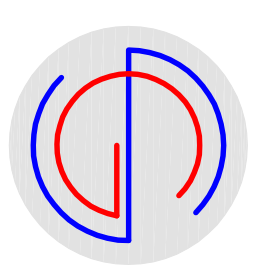

**Stefano Goti**  
INGEGNERE

COMUNE DI PRATO  
**PIANO ATTUATIVO**  
**VARIANTE al PIANO DI RECUPERO n°68**  
approvato con Delib. CC n°57 del 15/4/1999  
**Comparto A**  
VIA VESTRI, VIA LIVI, VIA DEL ROMITO

PROPRIETA':  
**CAP CASA s.p.a.**

IL PROGETTISTA  
**Dot. Ing. Alessandro Goti**

Dot. Ing. Stefano Goti

Partita Iva: 01967810977

TAVOLA:  
**A6**

SCALA:  
**1:200**

Progetto ex Cornutex  
PROSPETTI e SEZIONI

STATO di RILIEVO  
ottobre 2016

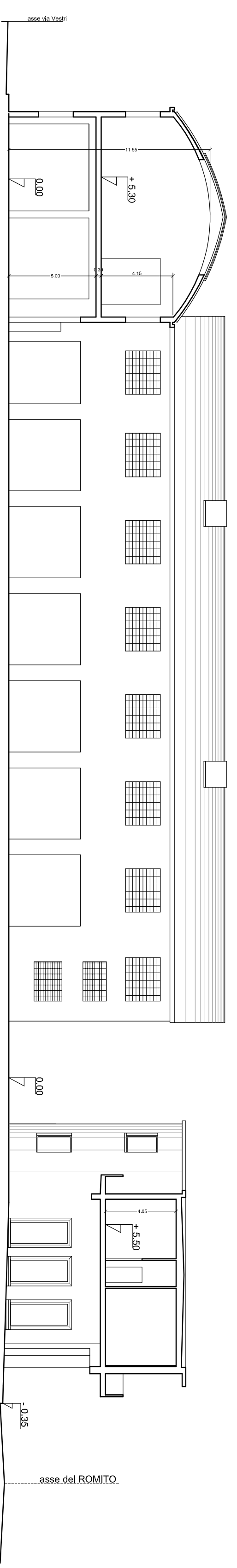

sezione B / B

Prospetto su via Vestri

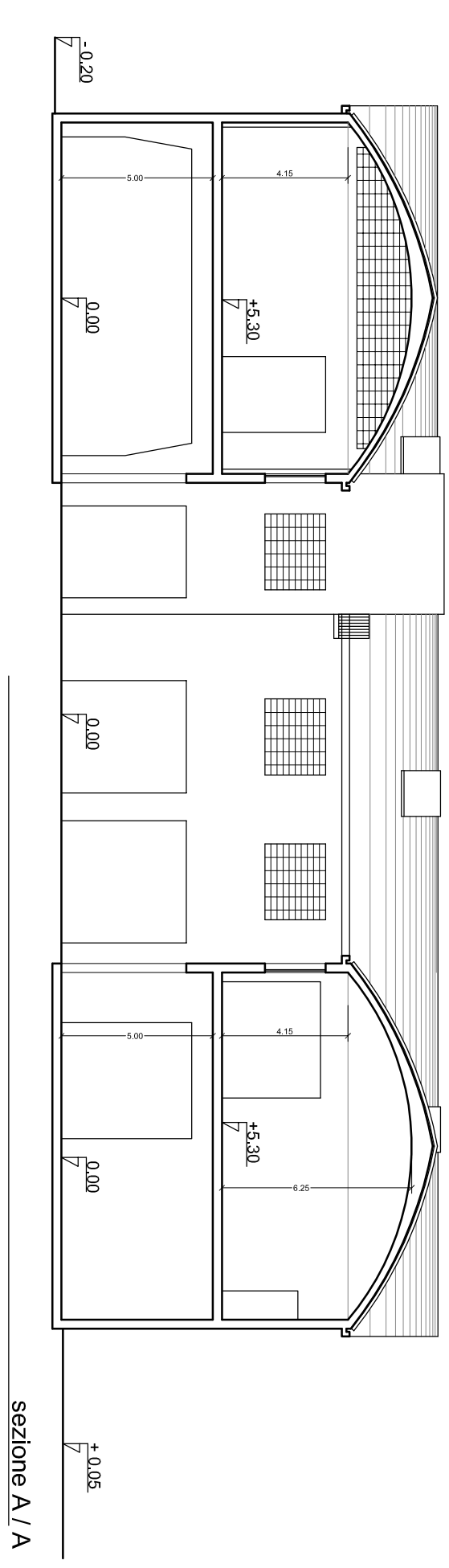
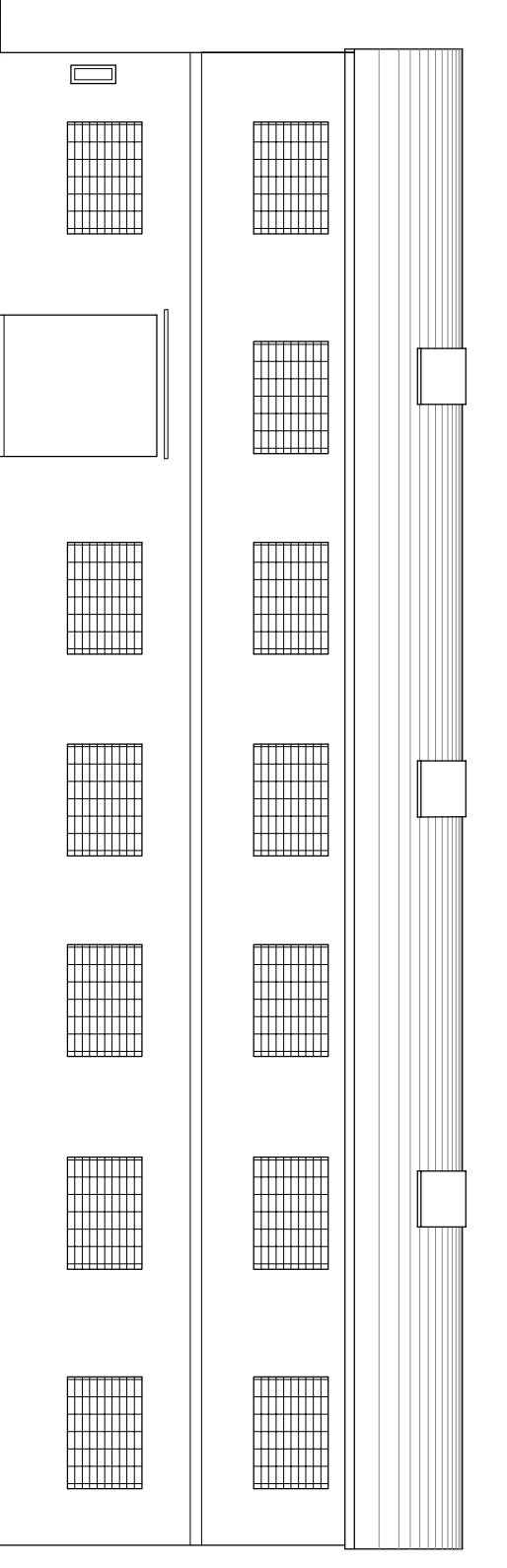

sezione A / A

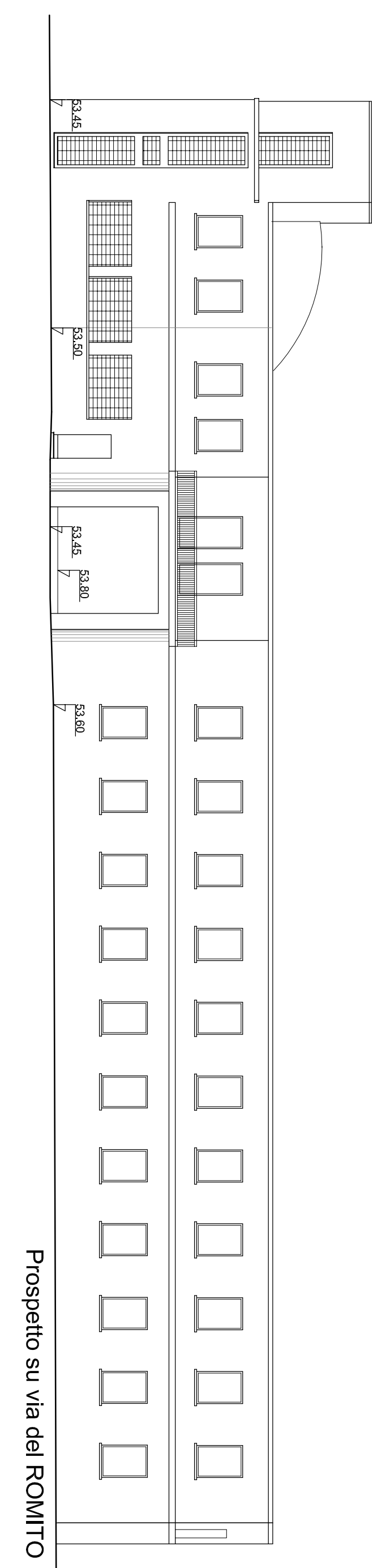

Prospetto su via del ROMITO