

COMUNE di PRATO
PIANO ATTUATIVO

VARIANTE al PIANO di RECUPERO n°68 – Approvato con Delibera CC n°57 del 15/04/1999

Via del Romito, via Livi, via Vestri, via Pascoli

Allegato 43

DOCUMENTAZIONE FOTOGRAFICA Comparti B - C

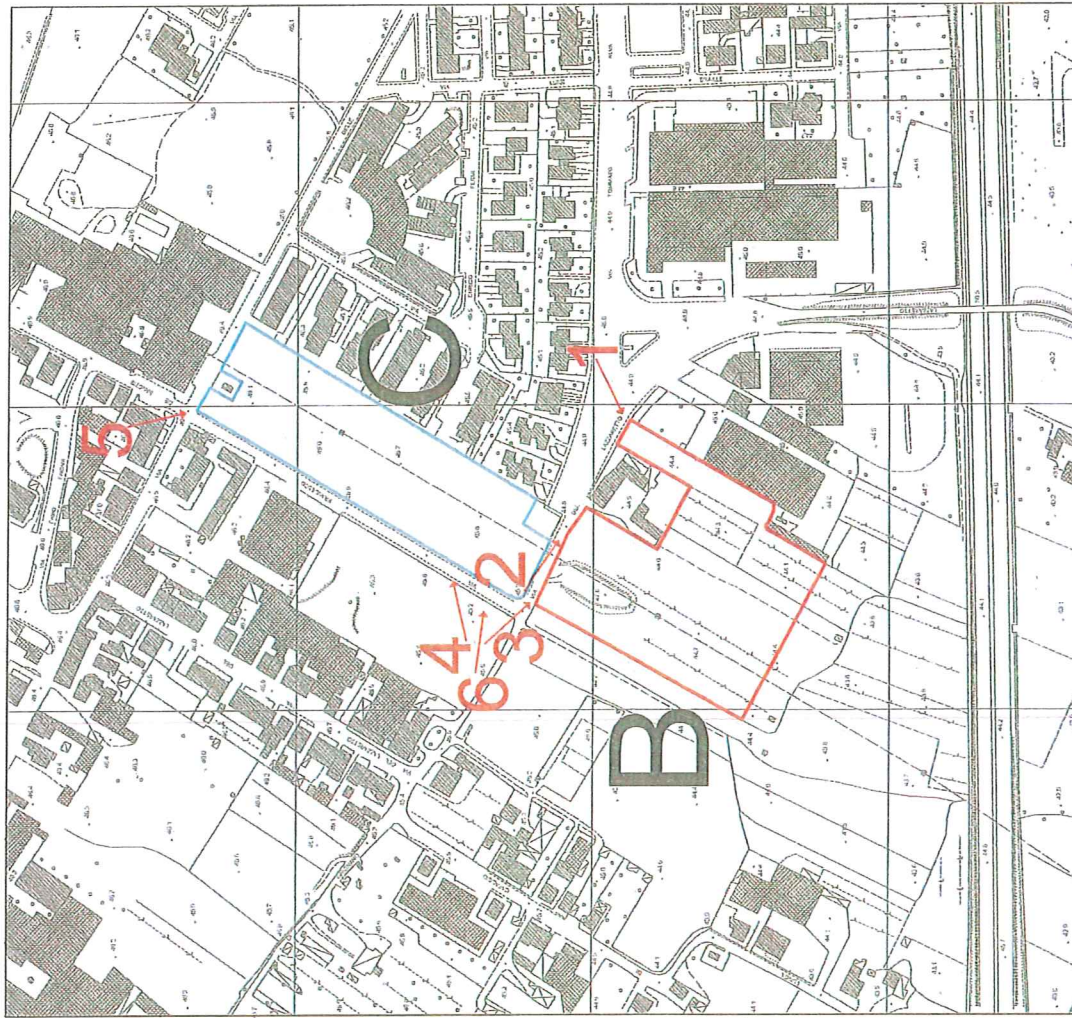

Proprietà

CAP CASA s.p.a.

Con sede in Prato, piazza Duomo 18

Cod. Fisc. 01967810977

CAP CASA SPA

Piazza Duomo 18

59100 PRATO

P. iva 01967810977

Progetto

Dott. Ing. Alessandro GOTI

Cod. Fisc. GTO LSN 50L08 G9968

Dott. Ing. Stefano GOTI

Cod. Fisc. GTO SFN 82T25 G9990

Studio Tecnico

PRATO, Via Zanobi Bicchierai, 38/44

Tel. 0574 29395 – Fax 0574 32963

a.goti@tiscalinet.it

ingstefanogoti@hotmail.it

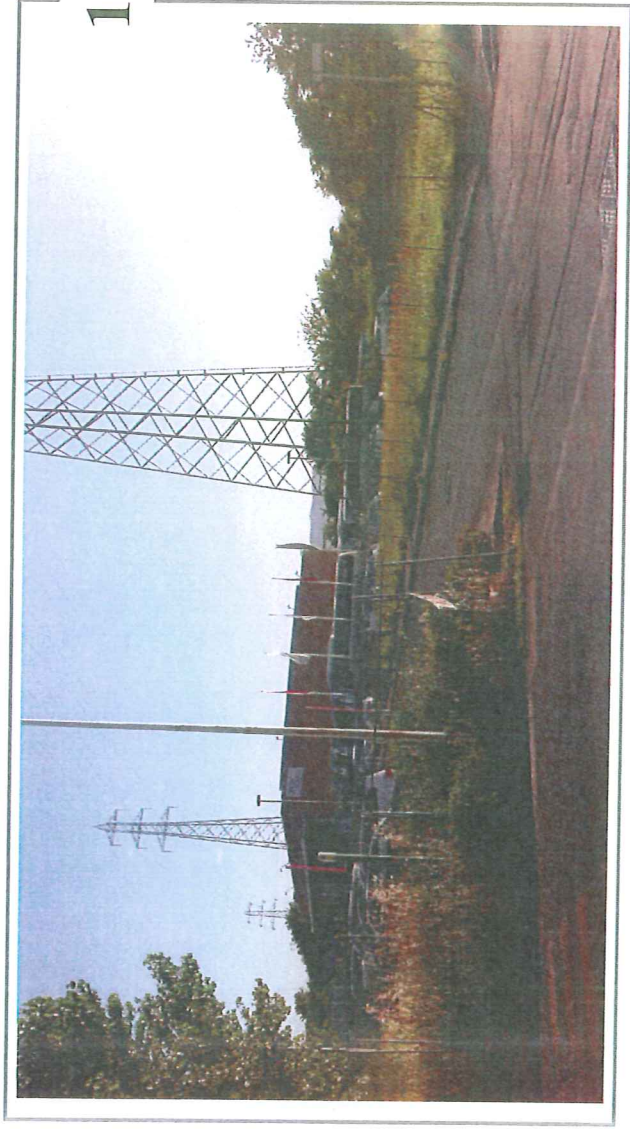

1



2

Comparto B
da via del Lazzeretto



3



Comparto C

