

STUDIO TECNICO
Via Zanobi Bicchieri n. 38/44 - PRATO
TEL. 057429395 - FAX. 057429263

Alessandro Goti
INGEGNERE

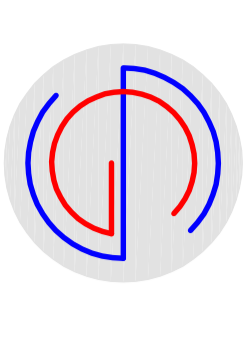

Stefano Goti
INGEGNERE

COMUNE DI PRATO
PIANO ATTUATIVO
VARIANTE al PIANO DI RECUPERO n°68
approvato con Dello. CC n°57 del 15/4/1999
Comparto B
VIA DEL LAZZERETTO

PROPRIETA'
CAP
Società Cooperativa
con sede in P.zza Duomo 18 - Prato
Cod.Fisc.0090720499
Il Presidente:

IL PROGETTISTA
Dott. Ing. Alessandro Goti
Dott. Ing. Stefano Goti

TRAVATA:
B16

SCALA:
1:100

STATO SOVRAPPONTO

Marzo 2017

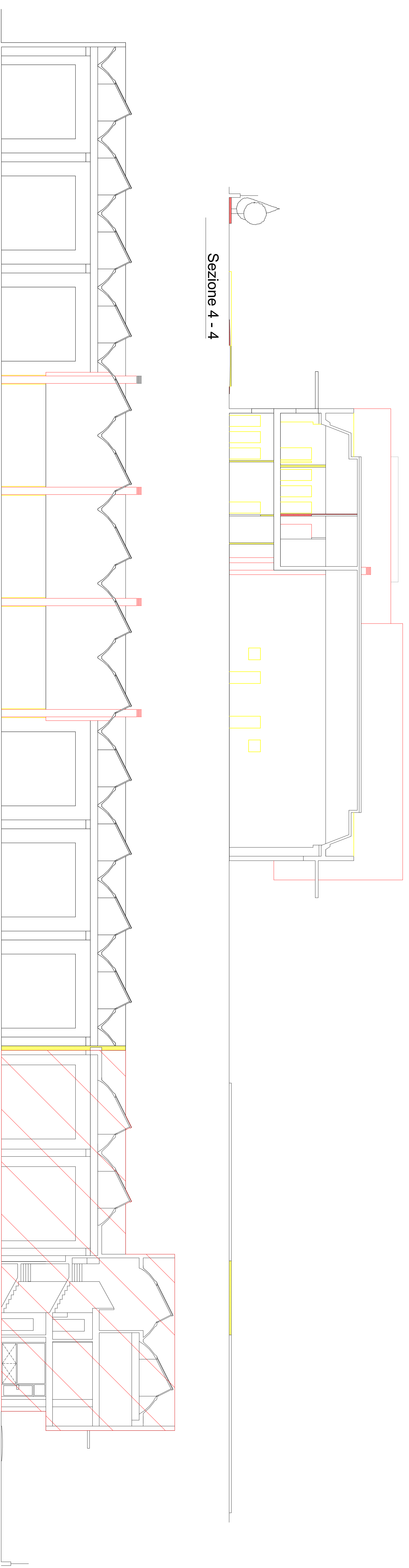

Sezione 4 - 4

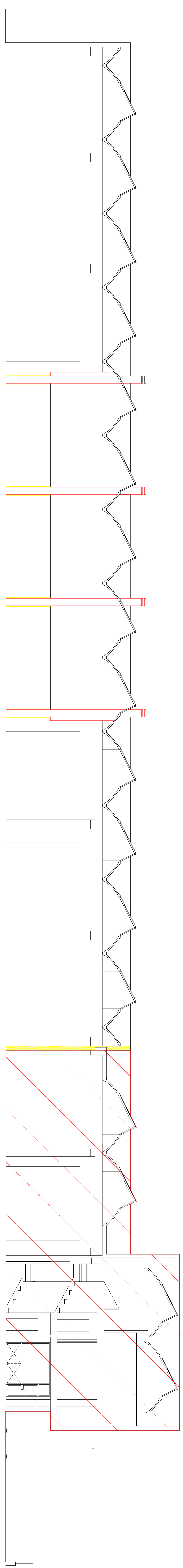

Sezione 2 - 2

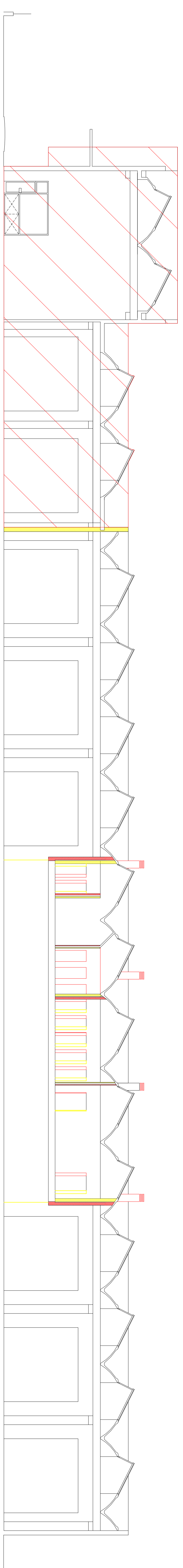

Sezione 3 - 3